

06/11/2023

# Boletim Diário da Sala de Situação PCJ





## SALA DE SITUAÇÃO PCJ



### Localização dos Postos da Rede Telemétrica do DAEE/SAISP nas Bacias PCJ

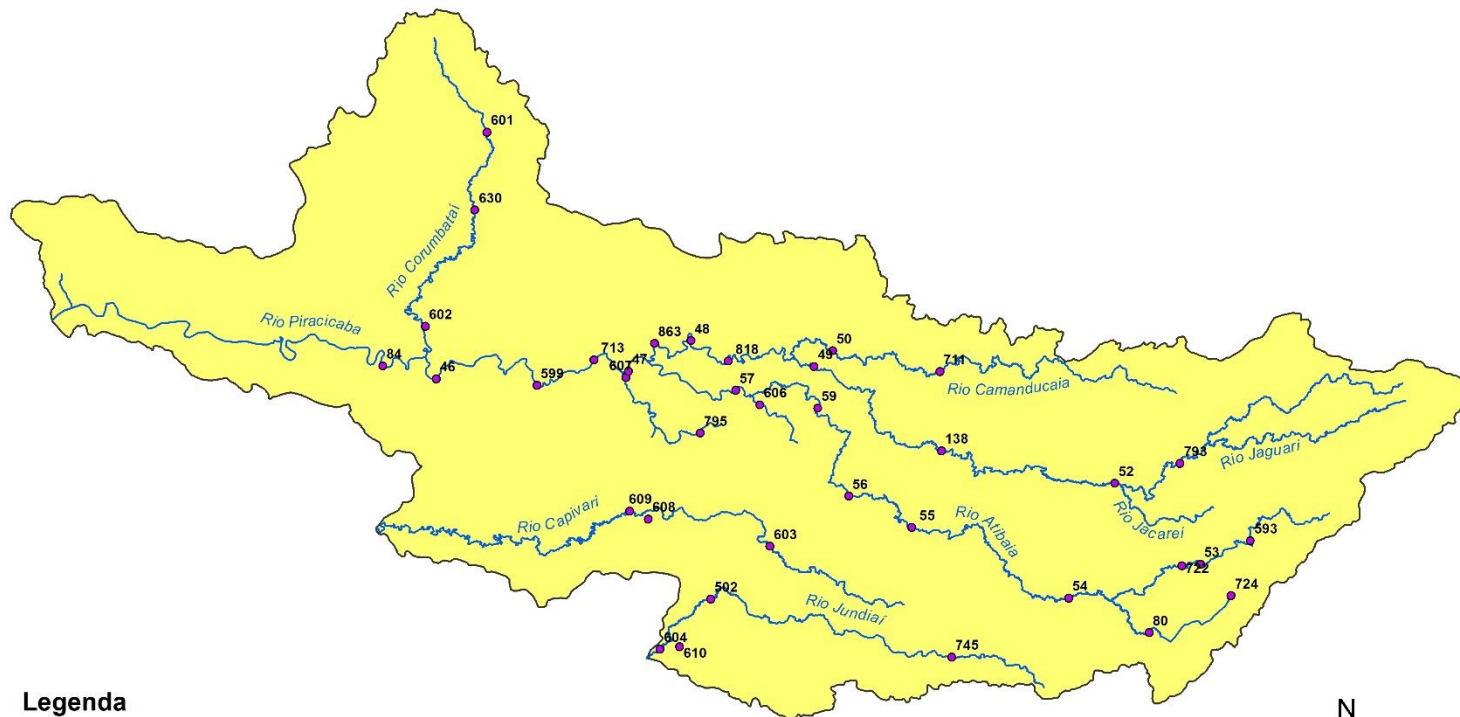

#### Legenda

- Postos Telemétricos DAEE/SAISP
- ~ Hidrografia
- Limite das Bacias PCJ



0 10 20 30 km



# SALA DE SITUAÇÃO PCJ



Rede telemétrica do SAISP

Nomenclatura no mapa	Postos	2023										Chuva acumulada das 7h de 05/11/2023 às 7h de 06/11/2023 (mm)	Chuva acumulada em Novembro (até 06/11/2023 7h00min) (mm)	Chuva média mensal de Novembro (mm)	Quantidade de chuva em relação à média (%)
		Janeiro	Fevereiro	Março	Abril	Maior	Junho	Julho	Agosto	Setembro	Outubro				
53	Rio Cachoeira Captação Piracaba	335,75	263,50	130,25	113,50	22,25	52,75	6,25	29,50	62,00	301,50	*	15,00	151,28	9,9%
80	Rio Atibaia Mascate   Nazaré Paulista	92,80	174,00	151,40	67,80	20,40	41,60	4,40	23,00	70,20	220,20	0,00	13,20	138,46	9,5%
54	Rio Atibaia Atibaia	167,60	148,80	85,80	121,40	17,20	56,80	9,00	26,80	106,20	266,00	0,00	42,00	135,92	30,9%
55	Rio Atibaia Bairro da Ponte   Itatiba	238,00	160,00	163,00	118,25	20,25	58,00	6,00	23,25	70,00	216,50	0,00	17,25	108,69	15,9%
56	Rio Atibaia Captação Valinhos	387,20	195,80	72,60	107,00	37,00	52,80	9,60	21,20	68,20	201,40	0,00	18,60	151,72	12,3%
59	Rio Atibaia Desemb. Furtado   Campinas	214,75	195,00	118,75	55,00	19,75	46,25	7,50	21,50	107,75	145,50	0,00	13,25	130,54	10,2%
57	Rio Atibaia Acima de Paulínia	258,75	197,50	120,25	74,25	36,00	51,25	6,00	27,00	105,00	186,75	0,00	17,75	107,00	16,6%
52	Rio Jaguari Guaripocaba   Bragança Paul.	220,20	166,40	211,40	32,60	19,40	25,40	5,60	21,00	62,60	258,80	0,00	22,00	132,88	16,6%
138	Rio Jaguari Buenópolis   Morungaba	330,25	175,00	275,00	117,25	22,75	58,50	6,75	20,75	65,75	240,50	0,00	26,75	141,96	18,8%
49	Rio Jaguari Jaguariúna	232,80	217,20	99,80	77,00	28,20	40,20	1,40	36,20	117,80	195,20	0,00	9,60	105,01	9,1%
50	Rio Camanducaia Dal Bo   Jaguariúna	218,20	193,40	48,80	*	29,60	61,20	4,60	23,40	68,80	198,40	0,00	15,40	141,27	10,9%
48	Rio Jaguari Usina Ester   Cosmópolis	237,50	141,25	172,50	63,50	21,50	15,00	17,50	56,25	34,25	180,75	0,00	13,00	140,95	9,2%
863	Rio Jaguari Captação Limeira   Limeira	311,60	131,60	138,00	59,40	14,20	42,20	13,20	31,60	49,00	149,60	0,00	7,60	*	*
713	Rio Piracicaba Aimará   Americana	252,60	130,80	123,40	85,80	15,20	52,40	12,60	35,20	58,20	260,00	0,00	21,40	*	*
607	Rio Quilombo ETE DAE   Americana	263,00	118,60	154,00	82,00	13,80	45,20	6,80	32,60	66,60	224,00	0,00	21,00	134,02 <sup>1</sup>	15,7%
599	Rio Piracicaba Santa Bárbara D'Oeste	360,25	208,25	240,25	111,25	24,00	76,75	16,75	25,50	57,75	293,50	0,00	12,75	163,90 <sup>1</sup>	7,8%
46	Rio Piracicaba Piracicaba	315,75	176,75	140,50	110,50	19,50	56,25	18,25	23,50	40,00	232,00	0,00	8,75	143,30	6,1%
601	Rio Corumbataí Rio Claro	182,25	128,25	217,25	156,00	45,50	89,75	2,75	12,50	32,00	247,25	0,00	4,75	148,66 <sup>1</sup>	3,2%
630	Rio Corumbataí Novo Batovi   Rio Claro	319,00	221,20	216,60	120,40	47,00	69,20	7,40	12,60	45,40	157,60	0,00	13,20	126,05	10,5%
602	Rio Corumbataí Captação SEMAE   Piracicaba	393,25	258,25	121,75	114,25	37,00	61,50	16,50	28,75	28,50	203,50	0,00	18,25	152,98 <sup>1</sup>	11,9%
84	Rio Piracicaba Artemis   Piracicaba	252,00	195,40	209,80	93,60	23,00	50,60	16,80	20,60	32,20	178,20	0,00	13,40	137,60	9,7%
603	Rio Capivari Reforma Agrária   Campinas	214,75	304,50	171,50	85,75	21,50	53,50	7,25	17,50	104,50	280,00	0,00	9,75	132,12 <sup>1</sup>	7,4%
609	Rio Capivari Sabesp   Monte Mor	257,00	196,25	151,00	96,25	15,00	56,25	12,00	18,00	83,75	242,00	0,00	5,00	113,74 <sup>1</sup>	4,4%
502	Rio Jundiá Itaici   Indaiatuba	238,40	212,00	126,40	86,80	18,20	45,60	8,40	15,20	71,40	274,60	0,00	15,00	112,47	13,3%
604	Rio Jundiá Salto	229,75	225,50	154,00	119,00	10,25	51,00	10,00	20,25	67,00	281,00	0,00	24,25	117,01 <sup>1</sup>	20,7%

As informações apresentadas nesta tabela foram obtidas de uma fonte de dados bruto

<sup>1</sup> Postos com série histórica menor que 5 anos

Fonte: SAISP



## SALA DE SITUAÇÃO PCJ



### DADOS FLUVIOMÉTRICOS

#### Localização dos Postos da Rede Telemétrica do DAEE/SAISP nas Bacias PCJ

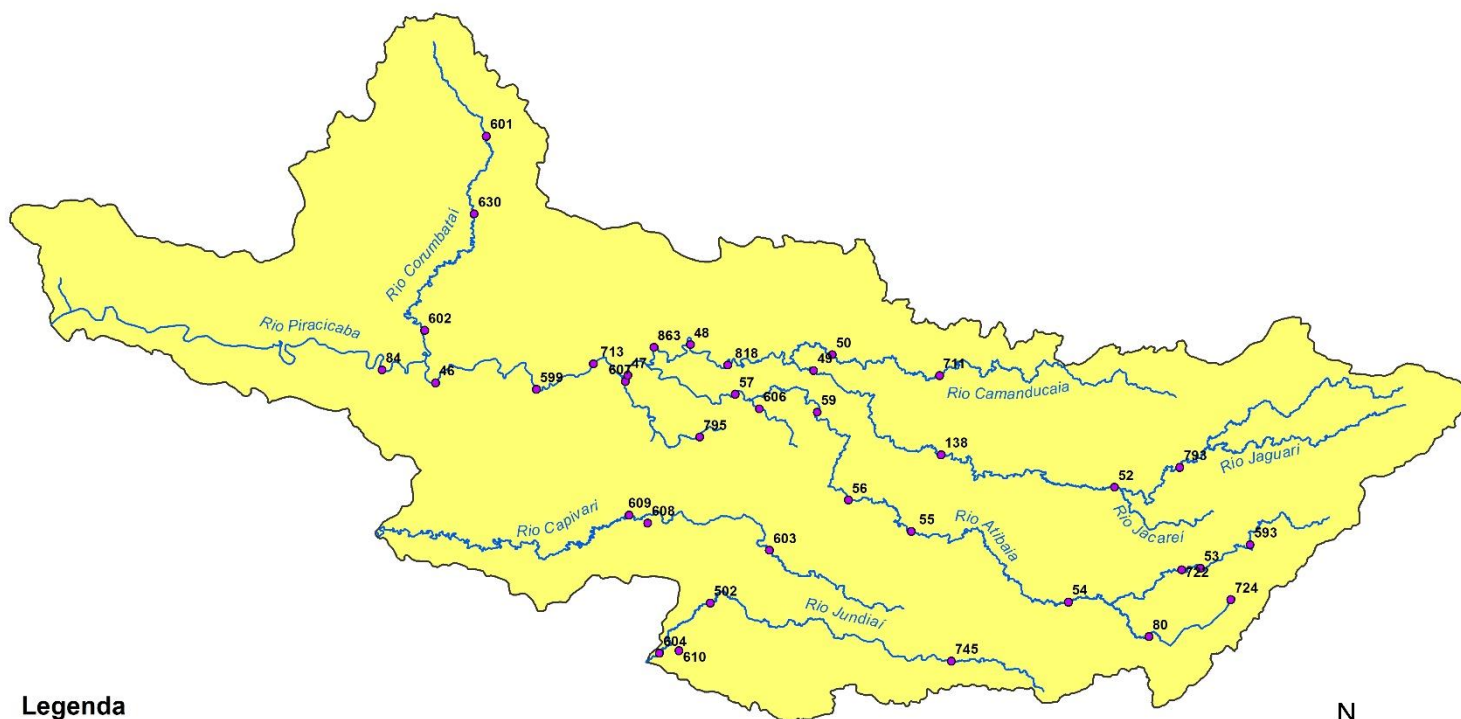

#### Legenda

- Postos Telemétricos DAEE/SAISP
- ~ Hidrografia
- Limite das Bacias PCJ



0 10 20 30 km



# SALA DE SITUAÇÃO PCJ



REDE TELEMÉTRICA DAEE / SP						
Nomenclatura no mapa	Posto de medição	Código Posto	Cotas de Alerta			
			Atenção	Alerta	Emergência	Extravasamento
PS2	Rio Cachoeira Piracaia	3E-112T	3,50	5,299	7,099	8,90
PS3	Rio Cachoeira Captação Piracaia / Piracaia	3E-116T	1,81	2,209	2,609	3,009
PS4	Rio Atibaia em Nazaré Paulista	3E-089T	1,80	2,20	2,509	2,799
PS5	Rio Atibaia em Atibaia / Atibaia	3E-063T	2,399	2,61	2,799	3,01
PS6	Rio Atibaia no Bairro da Ponte / Itatiba	3D-006T	5,099	5,51	5,91	6,31
PS7	Rio Atibaia Captação Valinhos / Valinhos	3D-007T	3,399	3,71	3,899	4,309
PS8	Rio Atibaia em Desembargador Furtado / Campinas	3D-003T	2,11	2,399	2,710	3,01
PS9	Rio Atibaia Acima de Paulínia / Paulínia	4D-009RT	2,799	3,11	3,399	3,71
PS11	Rio Jaguari em Guaripocaba / Bragança Paulista	3D-015T	3,81	4,21	4,61	5,01
PS12	Rio Jaguari em Buenópolis / Morungaba	3D-009T	2,61	2,91	3,21	3,51
PS13	Rio Jaguari em Jaguariúna / Jaguariúna	3D-008T	2,21	2,51	2,81	3,11
PS14	Rio Camanducaia em Dal Bo/ Jaguariúna	3D-001T	3,11	3,61	4,11	4,61
PS16	Rio Jaguari em Usina Ester / Cosmópolis	4D-001T	9,0	10,0	11,0	12,0
PS19	Ribeirão Quilombo ETE DAE Americana	-	527,309	527,909	528,509	529,110
PS20	Rio Piracicaba em Salta Bárbara D'Oeste / Santa Bárbara D'Oeste	-	493,610	494,199	495,199	496,01
PS21	Rio Piracicaba em Piracicaba / Piracicaba	4D-015T	3,20	3,70	4,20	4,70
PS22	Rio Corumbataí em Rio Claro	-	558,299	558,60	558,899	559,25
PS23	Rio Corumbataí em Batoví / Rio Claro	D4-131T	534,510	535,010	535,510	536,01
PS24	Rio Corumbataí- Captação SEMAE Piracicaba	-	3,399	4,099	4,799	5,50
PS25	Rio Piracicaba em Artemis	4D-007T	3,01	3,51	4,01	4,51
PS26	Rio Capivari em Campinas	-	2,81	3,21	3,61	4,01
PS27	Rio Capivari Sabesp Monte Mor	-	529,009	529,509	530,009	530,509
PS28	Rio Jundiá em Campo Limpo Paulista	-	2,540	2,939	3,339	3,740
PS29	Rio Jundiá - Itaici / Indaiatuba	4E-017T	554,009	554,509	555,009	555,51

Cota com referência ao nível do mar (cota ortométrica)



# SALA DE SITUAÇÃO PCJ



## REDE TELEMÉTRICA DAEE/SP

Nomeclatura no mapa	Posto de medição   local	06/11/2023				Vazão (Q)				Nível (Flu)			
		Código do Posto	Vazão Média do Mês Atual	Vazão do rio 06/11/2023 07h	Nível do rio 06/11/2023 07h	Vazão Média Histórica de Novembro	Vazão 7h/Vazão média	Vazão 06/11/2022 07h	Relação Q (06/11/23) 7h / Q (06/11/22) 7h	Nível Médio Histórico de Novembro	Nível 7h/ Nível médio	Nível 06/11/2022 07h	Relação Flu (06/11/23) 7h / Flu (06/11/22) 7h
			(m³/s)	(m³/s)	(m)	(m³/s)	%	(m³/s)	%	(m)	%	(m)	%
593	Rio Cachoeira Piracaia	3E-122T	5,86	6,54	1,01	4,15	57,51 % Acima	5,41	20,97 % Acima	0,79	27,58 % Acima	0,91	10,87 % Acima
53	Rio Cachoeira Captação Piracaia	3E-116T	*	*	*	1,88	*	*	*	1,87	*	1,79	*
80	Rio Atibaíinha Mascate   Nazaré Paulista	3E-089T	1,20	1,30	1,68	2,50	47,91 % Abaixo	1,35	3,41 % Abaixo	1,50	12,2 % Acima	1,71	1,35 % Abaixo
54	Rio Atibaia Atibaia	3E-063T	12,95	13,81	2,71	8,86	55,94 % Acima	6,75	104,61 % Acima	1,98	36,9 % Acima	1,95	39,27 % Acima
55	Rio Atibaia Bairro da Ponte   Itatiba	3D-006T	21,76	25,56	5,17	18,52	38,01 % Acima	14,45	76,87 % Acima	4,28	20,71 % Acima	4,46	15,85 % Acima
56	Rio Atibaia Captação Valinhos	3D-007T	26,17	32,95	1,63	18,45	78,6 % Acima	16,24	102,9 % Acima	1,03	57,7 % Acima	1,11	46,31 % Acima
59	Rio Atibaia Desemb. Furtado   Campinas	3D-003T	28,78	34,08	1,26	22,39	52,2 % Acima	16,28	109,41 % Acima	1,14	10,77 % Acima	0,85	47,71 % Acima
57	Rio Atibaia Acima de Paulínia	4D-009RT	34,29	33,73	2,39	27,64	22,02 % Acima	19,00	77,53 % Acima	1,86	28,34 % Acima	2,15	10,97 % Acima
52	Rio Jaguari Guaripocaba   Bragança Paul.	3D-015T	2,75	3,39	1,27	8,00	57,58 % Abaixo	1,06	219,7 % Acima	1,15	11,02 % Acima	0,88	44,71 % Acima
138	Rio Jaguari Buenópolis   Morungaba	3D-009T	17,11	20,21	2,02	14,28	41,51 % Acima	5,42	273,02 % Acima	1,04	94,47 % Acima	1,31	54,64 % Acima
49	Rio Jaguari Jaguariúna	3D-008T	21,20	22,59	1,97	10,90	107,22 % Acima	5,80	289,33 % Acima	1,00	97,83 % Acima	1,27	55,43 % Acima
50	Rio Camanducaia Dal Bo   Jaguariúna	3D-001T	20,70	26,99	1,53	10,09	167,46 % Acima	3,91	589,62 % Acima	0,60	154,25 % Acima	0,34	351,78 % Acima
48	Rio Jaguari Usina Ester   Cosmópolis	4D-001T	48,41	47,03	1,78	34,13	37,78 % Acima	9,46	396,99 % Acima	1,27	40,06 % Acima	0,61	192,42 % Acima
607	Rib. Quilombo ETE DAE   Americana	-	24,00	25,34	525,82	11,81	114,52 % Acima	20,84	21,57 % Acima	524,72	0,21 % Acima	525,52	0,06 % Acima
599	Rio Piracicaba Santa Bárbara D'Oeste	-	100,64	107,97	492,36	54,49	98,15 % Acima	35,97	200,18 % Acima	491,46	0,18 % Acima	491,49	0,18 % Acima
46	Rio Piracicaba Piracicaba	4D-015T	110,45	112,28	2,09	79,68	40,92 % Acima	45,08	149,04 % Acima	1,65	26,08 % Acima	1,38	51,2 % Acima
601	Rio Corumbataí Rio Claro	-	2,24	2,24	557,56	3,57	37,37 % Abaixo	1,60	40,04 % Acima	557,76	0,04 % Abaixo	557,41	0,03 % Acima
630	Rio Corumbataí Novo Batovi   Rio Claro	4D-042T	2,30	2,46	532,22	5,21	52,73 % Abaixo	2,99	17,61 % Abaixo	532,24	0 % Abaixo	532,12	0,02 % Acima
602	Rio Corumbataí Captação SEMAE   Piracicaba	-	8,04	8,76	0,99	13,92	37,08 % Abaixo	3,48	151,45 % Acima	1,10	10 % Abaixo	0,75	31,65 % Acima
84	Rio Piracicaba Artemis   Piracicaba	4D-007T	114,71	115,83	1,47	100,12	15,69 % Acima	46,56	148,76 % Acima	1,33	10,69 % Acima	0,76	93,55 % Acima
603	Rio Capivari Reforma Agrária   Campinas	-	2,30	2,99	1,91	1,83	63,72 % Acima	0,66	353,64 % Acima	1,68	13,75 % Acima	1,50	28,03 % Acima
609	Rio Capivari Sabesp   Monte Mor	-	8,60	12,28	527,76	7,44	65,06 % Acima	3,09	297,31 % Acima	527,24	0,1 % Acima	526,88	0,17 % Acima
745	Rio Jundiá Campo Limpo Paulista	-	1,13	1,21	1,42	*	*	0,54	126,36 % Acima	*	*	1,28	10,98 % Acima
502	Rio Jundiá Itaicí   Indaiatuba	4E-017	7,60	8,95	553,72	9,38	4,66 % Abaixo	5,19	72,32 % Acima	553,68	0,01 % Acima	553,55	0,03 % Acima
604	Rio Jundiá Salto	-	12,57	14,56	1,27	9,02	61,35 % Acima	4,15	250,84 % Acima	1,33	4,54 % Abaixo	0,89	43,08 % Acima
608	Rio Capivari Mirim Monte Mor	-	0,94	1,37	1,01	*	*	0,10	1301,02 % Acima	*	*	0,48	108,68 % Acima

OBS1: Tendo em vista que os postos 745 e 608 são recentes, as médias históricas não estão disponíveis.

OBS2: Os postos 607, 599, 601, 630, 609 e 502 possuem cota com referência ao nível do mar (cota ortométrica).

Legenda: Normal Atenção Alerta Emergência Extravasamento

Fonte: SAISP



## SALA DE SITUAÇÃO PCJ



### Situação das chuvas

Imagem Composta dos Radares de Bauru e de Presidente Prudente - 06/11/2023 09:00

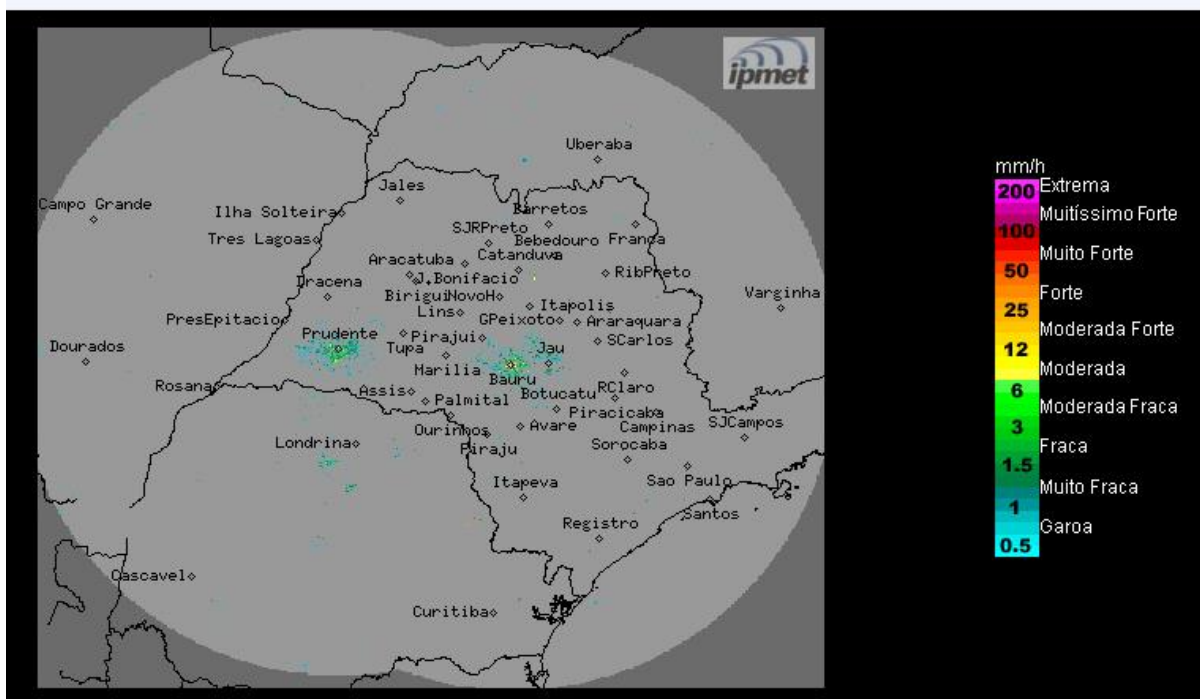

Manhã de sol entre poucas nuvens, sem previsão de chuva. Ventos de sudeste, fracos a moderados.

**Domingo (05/11) até Quarta-feira (08/11):** Sistema de alta pressão, com massa de ar mais seco associada, atua em todo o estado de São Paulo, mantendo o Tempo estável, com céu claro a poucas nuvens, sem chuva. Temperaturas mínimas com ligeiro declínio.

**METEOROLOGISTA:** Zildene Pedrosa de Oliveira Emídio  
IPMet/UNESP