

14/11/2023

Boletim Diário da Sala de Situação PCJ





SALA DE SITUAÇÃO PCJ



Localização dos Postos da Rede Telemétrica do DAEE/SAISP nas Bacias PCJ

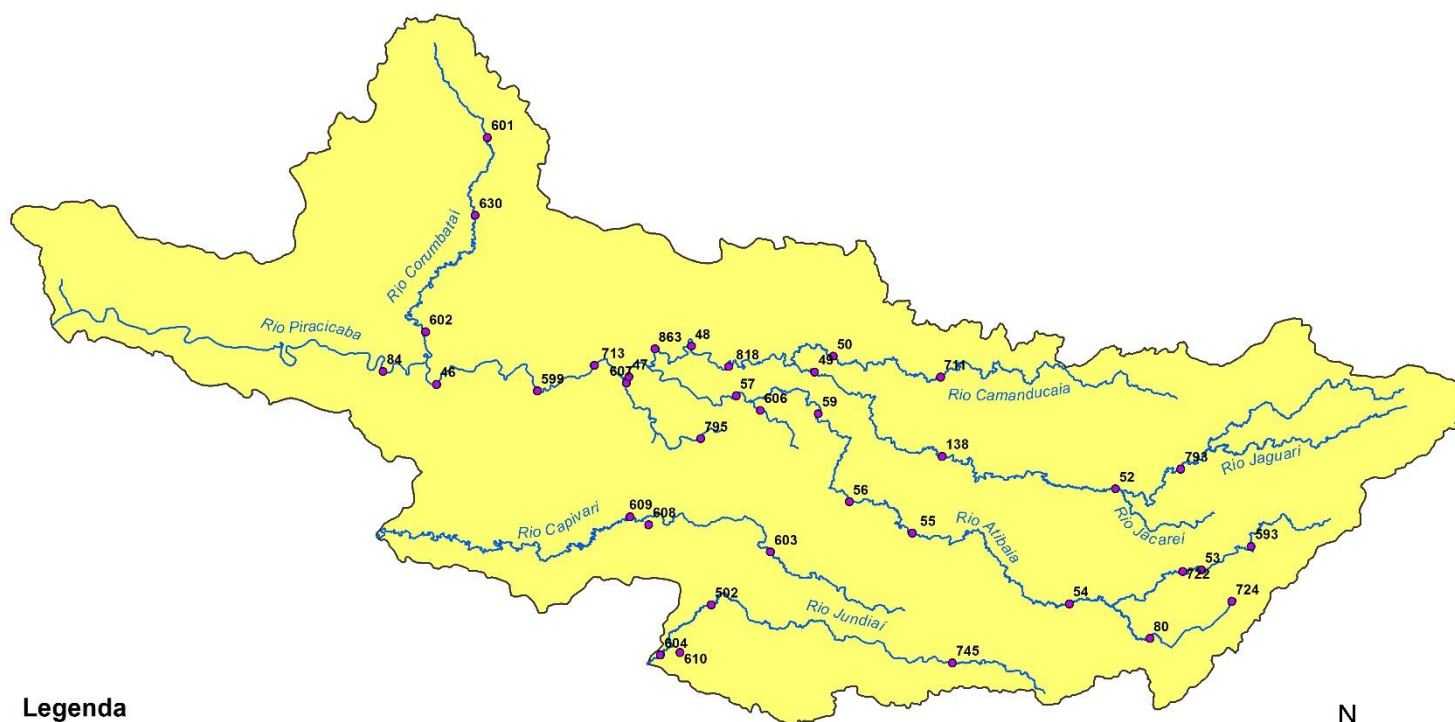

Legenda

- Postos Telemétricos DAEE/SAISP
- ~ Hidrografia
- Limite das Bacias PCJ



0 10 20 30 km



SALA DE SITUAÇÃO PCJ



Rede telemétrica do SAISP

Nomenclatura no mapa	Postos	2023										Chuva acumulada das 7h de 13/11/2023 às 7h de 14/11/2023 (mm)	Chuva acumulada em Novembro (até 14/11/2023 7h00min) (mm)	Chuva média mensal de Novembro (mm)	Quantidade de chuva em relação à média (%)
		Janeiro	Fevereiro	Março	Abril	Maior	Junho	Julho	Agosto	Setembro	Outubro				
53	Rio Cachoeira Captação Piracaia	335,75	263,50	130,25	113,50	22,25	52,75	6,25	29,50	62,00	301,50	0,00	53,50	151,28	35,4%
80	Rio Atibaia Mascate Nazaré Paulista	92,80	174,00	151,40	67,80	20,40	41,60	4,40	23,00	70,20	220,20	0,00	23,80	138,46	17,2%
54	Rio Atibaia Atibaia	167,60	148,80	85,80	121,40	17,20	56,80	9,00	26,80	106,20	266,00	0,00	46,20	135,92	34,0%
55	Rio Atibaia Bairro da Ponte Itatiba	238,00	160,00	163,00	118,25	20,25	58,00	6,00	23,25	70,00	216,50	0,25	32,00	108,69	29,4%
56	Rio Atibaia Captação Valinhos	387,20	195,80	72,60	107,00	37,00	52,80	9,60	21,20	68,20	201,40	0,00	27,40	151,72	18,1%
59	Rio Atibaia Desemb. Furtado Campinas	214,75	195,00	118,75	55,00	19,75	46,25	7,50	21,50	107,75	145,50	0,00	85,75	130,54	65,7%
57	Rio Atibaia Acima de Paulínia	258,75	197,50	120,25	74,25	36,00	51,25	6,00	27,00	105,00	186,75	0,00	33,50	107,00	31,3%
52	Rio Jaguari Guaripocaba Bragança Paul.	220,20	166,40	211,40	32,60	19,40	25,40	5,60	21,00	62,60	258,80	0,00	77,60	132,88	58,4%
138	Rio Jaguari Buenópolis Morungaba	330,25	175,00	275,00	117,25	22,75	58,50	6,75	20,75	65,75	240,50	0,00	65,00	141,96	45,8%
49	Rio Jaguari Jaguariúna	232,80	217,20	99,80	77,00	28,20	40,20	1,40	36,20	117,80	195,20	0,00	25,40	105,01	24,2%
50	Rio Camanducaia Dal Bo Jaguariúna	218,20	193,40	48,80	*	29,60	61,20	4,60	23,40	68,80	198,40	0,00	32,20	141,27	22,8%
48	Rio Jaguari Usina Ester Cosmópolis	237,50	141,25	172,50	63,50	21,50	15,00	17,50	56,25	34,25	180,75	0,00	72,25	140,95	51,3%
863	Rio Jaguari Captação Limeira Limeira	311,60	131,60	138,00	59,40	14,20	42,20	13,20	31,60	49,00	149,60	0,00	23,60	*	*
713	Rio Piracicaba Aimará Americana	252,60	130,80	123,40	85,80	15,20	52,40	12,60	35,20	58,20	260,00	0,00	46,20	*	*
607	Rio Quilombo ETE DAE Americana	263,00	118,60	154,00	82,00	13,80	45,20	6,80	32,60	66,60	224,00	0,00	55,20	134,02 ¹	41,2%
599	Rio Piracicaba Santa Bárbara D'Oeste	360,25	208,25	240,25	111,25	24,00	76,75	16,75	25,50	57,75	293,50	0,00	56,00	163,90 ¹	34,4%
46	Rio Piracicaba Piracicaba	315,75	176,75	140,50	110,50	19,50	56,25	18,25	23,50	40,00	232,00	0,00	22,00	143,30	15,4%
601	Rio Corumbataí Rio Claro	182,25	128,25	217,25	156,00	45,50	89,75	2,75	12,50	32,00	247,25	0,00	63,00	148,66 ¹	42,4%
630	Rio Corumbataí Novo Batovi Rio Claro	319,00	221,20	216,60	120,40	47,00	69,20	7,40	12,60	45,40	157,60	0,00	38,40	126,05	30,5%
602	Rio Corumbataí Captação SEMAE Piracicaba	393,25	258,25	121,75	114,25	37,00	61,50	16,50	28,75	28,50	203,50	0,00	46,50	152,98 ¹	30,4%
84	Rio Piracicaba Artemis Piracicaba	252,00	195,40	209,80	93,60	23,00	50,60	16,80	20,60	32,20	178,20	0,00	32,20	137,60	23,4%
603	Rio Capivari Reforma Agrária Campinas	214,75	304,50	171,50	85,75	21,50	53,50	7,25	17,50	104,50	280,00	0,00	18,00	132,12 ¹	13,6%
609	Rio Capivari Sabesp Monte Mor	257,00	196,25	151,00	96,25	15,00	56,25	12,00	18,00	83,75	242,00	0,00	16,75	113,74 ¹	14,8%
502	Rio Jundiá Itaici Indaiatuba	238,40	212,00	126,40	86,80	18,20	45,60	8,40	15,20	71,40	274,60	0,00	18,60	112,47	16,5%
604	Rio Jundiá Salto	229,75	225,50	154,00	119,00	10,25	51,00	10,00	20,25	67,00	281,00	0,00	31,75	117,01 ¹	27,1%

As informações apresentadas nesta tabela foram obtidas de uma fonte de dados bruto
¹ Postos com série histórica menor que 5 anos

Fonte: SAISP



SALA DE SITUAÇÃO PCJ



DADOS FLUVIOMÉTRICOS

Localização dos Postos da Rede Telemétrica do DAEE/SAISP nas Bacias PCJ

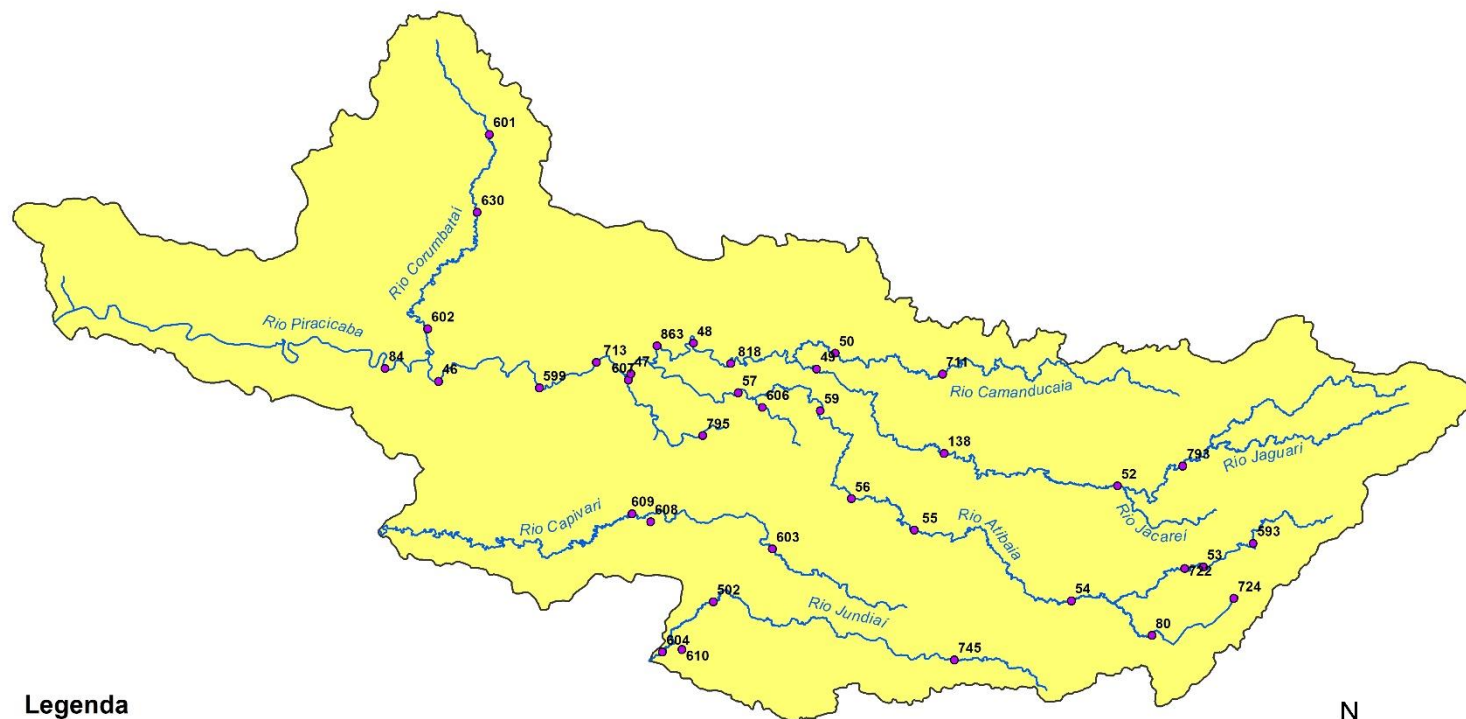

Legenda

- Postos Telemétricos DAEE/SAISP
- ~ Hidrografia
- Limite das Bacias PCJ

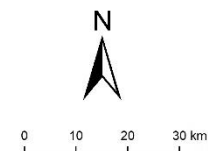



SALA DE SITUAÇÃO PCJ



REDE TELEMÉTRICA DAEE / SP						
Nomenclatura no mapa	Posto de medição	Código Posto	Cotas de Alerta			
			Atenção	Alerta	Emergência	Extravasamento
PS2	Rio Cachoeira Piracaia	3E-112T	3,50	5,299	7,099	8,90
PS3	Rio Cachoeira Captação Piracaia / Piracaia	3E-116T	1,81	2,209	2,609	3,009
PS4	Rio Atibainha em Nazaré Paulista	3E-089T	1,80	2,20	2,509	2,799
PS5	Rio Atibaia em Atibaia / Atibaia	3E-063T	2,399	2,61	2,799	3,01
PS6	Rio Atibaia no Bairro da Ponte / Itatiba	3D-006T	5,099	5,51	5,91	6,31
PS7	Rio Atibaia Captação Valinhos / Valinhos	3D-007T	3,399	3,71	3,899	4,309
PS8	Rio Atibaia em Desembargador Furtado / Campinas	3D-003T	2,11	2,399	2,710	3,01
PS9	Rio Atibaia Acima de Paulínia / Paulínia	4D-009RT	2,799	3,11	3,399	3,71
PS11	Rio Jaguari em Guaripocaba / Bragança Paulista	3D-015T	3,81	4,21	4,61	5,01
PS12	Rio Jaguari em Buenópolis / Morungaba	3D-009T	2,61	2,91	3,21	3,51
PS13	Rio Jaguari em Jaguariúna / Jaguariúna	3D-008T	2,21	2,51	2,81	3,11
PS14	Rio Camanducaia em Dal Bo/ Jaguariúna	3D-001T	3,11	3,61	4,11	4,61
PS16	Rio Jaguari em Usina Ester / Cosmópolis	4D-001T	9,0	10,0	11,0	12,0
PS19	Ribeirão Quilombo ETE DAE Americana	-	527,309	527,909	528,509	529,110
PS20	Rio Piracicaba em Salta Bárbara D'Oeste / Santa Bárbara D'Oeste	-	493,610	494,199	495,199	496,01
PS21	Rio Piracicaba em Piracicaba / Piracicaba	4D-015T	3,20	3,70	4,20	4,70
PS22	Rio Corumbataí em Rio Claro	-	558,299	558,60	558,899	559,25
PS23	Rio Corumbataí em Batovi / Rio Claro	D4-131T	534,510	535,010	535,510	536,01
PS24	Rio Corumbataí- Captação SEMAE Piracicaba	-	3,399	4,099	4,799	5,50
PS25	Rio Piracicaba em Artemis	4D-007T	3,01	3,51	4,01	4,51
PS26	Rio Capivari em Campinas	-	2,81	3,21	3,61	4,01
PS27	Rio Capivari Sabesp Monte Mor	-	529,009	529,509	530,009	530,509
PS28	Rio Jundiá em Campo Limpo Paulista	-	2,540	2,939	3,339	3,740
PS29	Rio Jundiá - Itaici / Indaiatuba	4E-017T	554,009	554,509	555,009	555,51

Cota com referência ao nível do mar (cota ortométrica)



SALA DE SITUAÇÃO PCJ



REDE TELEMÉTRICA DAEE/SP

14/11/2023		Vazão (Q)								Nível (Flu)			
Nomeclatura no mapa	Posto de medição local	Código do Posto	Vazão Média do Mês Atual	Vazão do rio 14/11/2023 07h	Nível do rio 14/11/2023 07h	Vazão Média Histórica de Novembro	Vazão 7h/Vazão média	Vazão 14/11/2022 07h	Relação Q (14/11/23) 7h / Q (14/11/22) 7h	Nível Médio Histórico de Novembro	Nível 7h/ Nível médio	Nível 14/11/2022 07h	Relação Flu (14/11/23) 7h / Flu (14/11/22) 7h
			(m³/s)	(m³/s)	(m)	(m³/s)	%	(m³/s)	%	(m)	%	(m)	%
593	Rio Cachoeira Piracaia	3E-122T	3,50	3,55	0,73	4,15	14,52 % Abaixo	3,73	4,72 % Abaixo	0,79	7,41 % Abaixo	0,75	2,4 % Abaixo
53	Rio Cachoeira Captação Piracaia	3E-116T	*	*	2,40	1,88	*	*	*	1,87	28,67 % Acima	2,21	8,6 % Acima
80	Rio Atibaia Mascate Nazaré Paulista	3E-089T	5,26	5,22	2,44	2,50	108,75 % Acima	4,29	21,67 % Acima	1,50	62,86 % Acima	2,35	3,78 % Acima
54	Rio Atibaia Atibaia	3E-063T	9,40	9,10	2,21	8,86	2,81 % Acima	11,01	17,27 % Abaixo	1,98	11,72 % Acima	2,42	8,51 % Abaixo
55	Rio Atibaia Bairro da Ponte Itatiba	3D-006T	12,38	12,77	4,49	18,52	31,01 % Abaixo	17,64	27,59 % Abaixo	4,28	4,78 % Acima	4,65	3,46 % Abaixo
56	Rio Atibaia Captação Valinhos	3D-007T	13,24	13,43	1,01	18,45	27,22 % Abaixo	19,31	30,46 % Abaixo	1,03	1,82 % Abaixo	1,22	16,69 % Abaixo
59	Rio Atibaia Desemb. Furtado Campinas	3D-003T	10,81	12,79	0,76	22,39	42,88 % Abaixo	16,71	23,46 % Abaixo	1,14	33,01 % Abaixo	0,86	11,81 % Abaixo
57	Rio Atibaia Acima de Paulínia	4D-009RT	13,45	13,69	2,03	27,64	50,49 % Abaixo	21,79	37,19 % Abaixo	1,86	9,04 % Acima	2,20	7,82 % Abaixo
52	Rio Jaguari Guaripocaba Bragança Paul.	3D-015T	1,70	1,78	0,95	8,00	77,7 % Abaixo	0,89	100,79 % Acima	1,15	16,82 % Abaixo	0,83	15,1 % Acima
138	Rio Jaguari Buenópolis Morungaba	3D-009T	6,28	6,67	1,38	14,28	53,32 % Abaixo	8,05	17,18 % Abaixo	1,04	32,7 % Acima	1,45	5,3 % Abaixo
49	Rio Jaguari Jaguariúna	3D-008T	7,36	8,81	1,40	10,90	19,16 % Abaixo	3,50	151,81 % Acima	1,00	39,9 % Acima	1,14	22,67 % Acima
50	Rio Camanducaia Dal Bo Jaguariúna	3D-001T	6,84	7,45	0,57	10,09	26,15 % Abaixo	6,93	7,5 % Acima	0,60	4,59 % Abaixo	0,54	6,11 % Acima
48	Rio Jaguari Usina Ester Cosmópolis	4D-001T	18,20	18,35	0,94	34,13	46,22 % Abaixo	6,19	196,61 % Acima	1,27	25,51 % Abaixo	0,50	87,3 % Acima
607	Rib. Quilombo ETE DAE Americana	-	22,35	22,37	525,63	11,81	89,42 % Acima	21,55	3,8 % Acima	524,72	0,17 % Acima	525,57	0,01 % Acima
599	Rio Piracicaba Santa Bárbara D'Oeste	-	31,90	36,49	491,49	54,49	33,03 % Abaixo	24,40	49,52 % Acima	491,46	0,01 % Acima	491,33	0,03 % Acima
46	Rio Piracicaba Piracicaba	4D-015T	46,87	48,43	1,42	79,68	39,22 % Abaixo	31,10	55,72 % Acima	1,65	14,25 % Abaixo	1,21	17,38 % Acima
601	Rio Corumbataí Rio Claro	-	1,92	1,87	557,48	3,57	47,63 % Abaixo	1,61	15,87 % Acima	557,76	0,05 % Abaixo	557,42	0,01 % Acima
630	Rio Corumbataí Novo Batovi Rio Claro	4D-042T	1,87	1,77	532,14	5,21	66,02 % Abaixo	1,91	7,24 % Abaixo	532,24	0,02 % Abaixo	532,16	0 % Abaixo
602	Rio Corumbataí Captação SEMAE Piracicaba	-	4,40	4,83	0,84	13,92	65,28 % Abaixo	4,49	7,66 % Acima	1,10	23,54 % Abaixo	0,83	1,82 % Acima
84	Rio Piracicaba Artemis Piracicaba	4D-007T	48,39	49,80	0,80	100,12	50,26 % Abaixo	36,53	36,33 % Acima	1,33	39,95 % Abaixo	0,61	30,82 % Acima
603	Rio Capivari Reforma Agrária Campinas	-	1,20	1,29	1,60	1,83	29,35 % Abaixo	0,76	69,33 % Acima	1,68	4,73 % Abaixo	1,55	3,42 % Acima
609	Rio Capivari Sabesp Monte Mor	-	4,42	5,25	527,13	7,44	29,4 % Abaixo	2,62	100,57 % Acima	527,24	0,02 % Abaixo	526,82	0,06 % Acima
745	Rio Jundiá Campo Limpo Paulista	-	0,96	0,79	1,33	*	*	0,71	10,7 % Acima	*	*	1,32	0,45 % Acima
502	Rio Jundiá Itaici Indaítuba	4E-017	6,54	5,29	553,56	9,38	43,61 % Abaixo	5,58	5,08 % Abaixo	553,68	0,02 % Abaixo	553,57	0 % Abaixo
604	Rio Jundiá Salto	-	6,58	6,56	1,00	9,02	27,27 % Abaixo	6,78	3,16 % Abaixo	1,33	24,65 % Abaixo	1,01	0,89 % Abaixo
608	Rio Capivari Mirim Monte Mor	-	0,17	0,21	0,57	*	*	0,03	707,69 % Acima	*	*	0,39	45,41 % Acima

OBS1: Tendo em vista que os postos 745 e 608 são recentes, as médias históricas não estão disponíveis.

OBS2: Os postos 607, 599, 601, 630, 609 e 502 possuem cota com referência ao nível do mar (cota ortométrica).

Legenda:

Normal

Atenção

Alerta

Emergência

Extravasamento

Fonte: SAISP



SALA DE SITUAÇÃO PCJ



Situação das chuvas

Imagem Composta dos Radares de Bauru e de Presidente Prudente - 14/11/2023 08:52

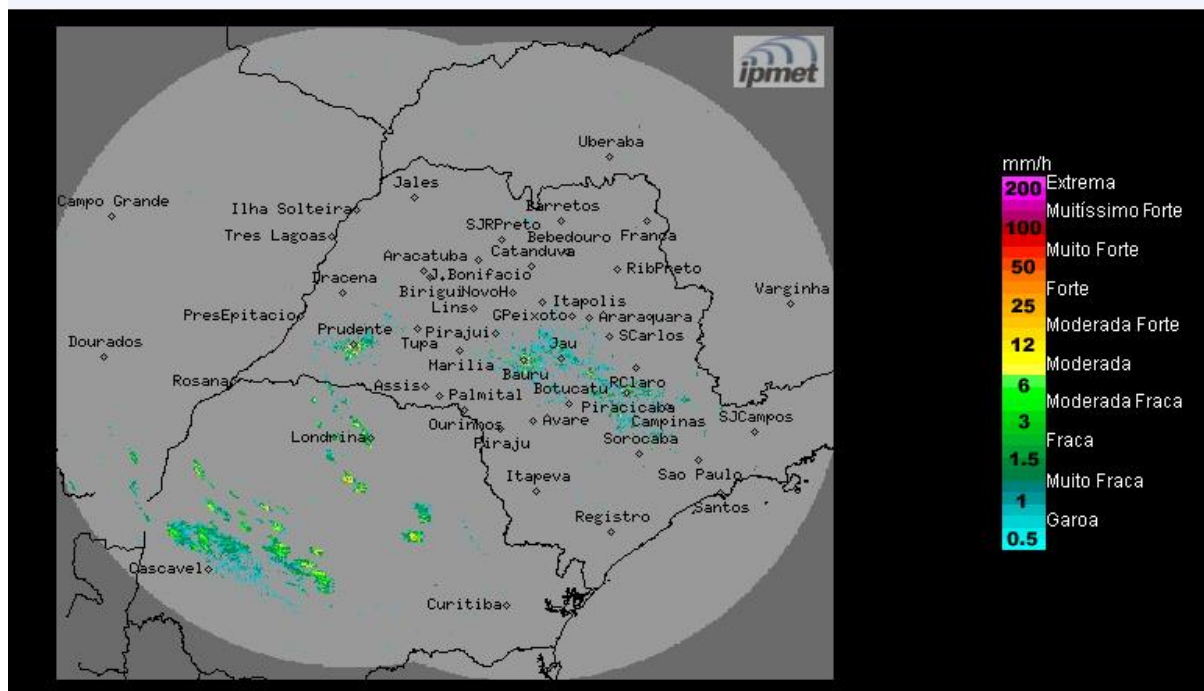

Céu claro a parcialmente nublado, sem chuva. Ventos de nordeste/leste, fracos a moderados.

Terça-feira (14/11) até Sexta-feira (17/11): Uma massa de ar quente e seco predomina sobre o estado de São Paulo, mantendo as condições de céu claro a poucas nuvens e sem chuva na maior parte do período. Contudo, pancadas de chuva de forma isoladas voltam a ocorrer no estado, devido a um sistema de baixa pressão associado a uma frente fria que atua no sul do Brasil. As temperaturas continuam elevadas, causando forte calor. Os índices de umidade do ar permanecem baixos durante a tarde em varias regiões paulistas.

METEOROLOGISTA: Zildene Pedrosa de Oliveira Emídio
IPMet/UNESP