

27/11/2023

# Boletim Diário da Sala de Situação PCJ





## SALA DE SITUAÇÃO PCJ



### Localização dos Postos da Rede Telemétrica do DAEE/SAISP nas Bacias PCJ

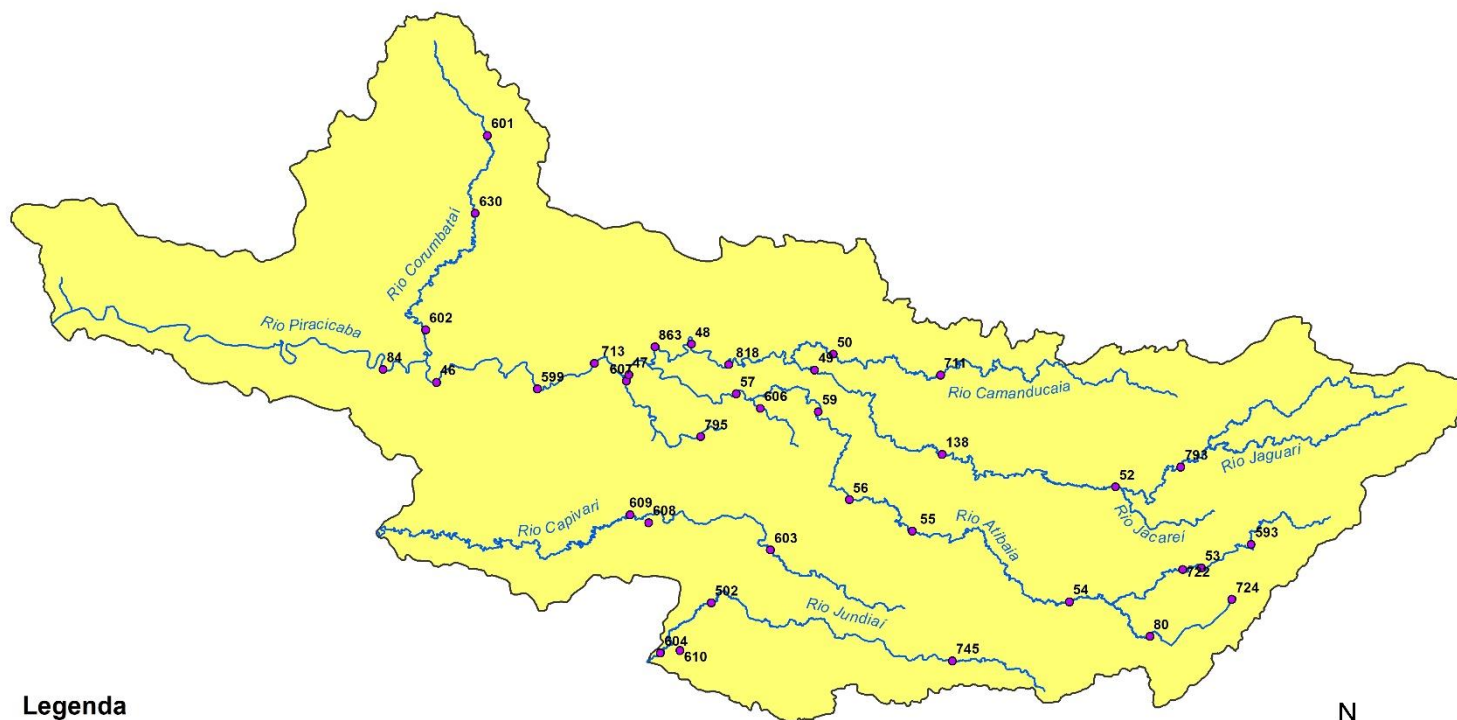

#### Legenda

- Postos Telemétricos DAEE/SAISP
- ~ Hidrografia
- Limite das Bacias PCJ

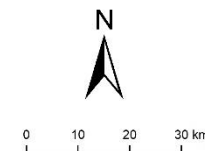



# SALA DE SITUAÇÃO PCJ



Rede telemétrica do SAISP

Nomenclatura no mapa	Postos	2023										Chuva acumulada das 7h de 26/11/2023 às 7h de 27/11/2023 (mm)	Chuva acumulada em Novembro (até 27/11/2023 7h00min) (mm)	Chuva média mensal de Novembro (mm)	Quantidade de chuva em relação à média (%)
		Janeiro	Fevereiro	Março	Abril	Maió	Junho	Julho	Agosto	Setembro	Outubro				
53	Rio Cachoeira Captação Piracaia	335,75	263,50	130,25	113,50	22,25	52,75	6,25	29,50	62,00	301,50	0,00	98,50	151,28	65,1%
80	Rio Atibaia Mascate   Nazaré Paulista	92,80	174,00	151,40	67,80	20,40	41,60	4,40	23,00	70,20	220,20	0,00	65,00	138,46	46,9%
54	Rio Atibaia Atibaia	167,60	148,80	85,80	121,40	17,20	56,80	9,00	26,80	106,20	266,00	0,00	120,20	135,92	88,4%
55	Rio Atibaia Bairro da Ponte   Itatiba	238,00	160,00	163,00	118,25	20,25	58,00	6,00	23,25	70,00	216,50	0,00	95,50	108,69	87,9%
56	Rio Atibaia Captação Valinhos	387,20	195,80	72,60	107,00	37,00	52,80	9,60	21,20	68,20	201,40	0,00	143,60	151,72	94,6%
59	Rio Atibaia Desemb. Furtado   Campinas	214,75	195,00	118,75	55,00	19,75	46,25	7,50	21,50	107,75	145,50	0,00	170,25	130,54	130,4%
57	Rio Atibaia Acima de Paulínia	258,75	197,50	120,25	74,25	36,00	51,25	6,00	27,00	105,00	186,75	0,00	94,75	107,00	88,6%
52	Rio Jaguari Guaripocaba   Bragança Paul.	220,20	166,40	211,40	32,60	19,40	25,40	5,60	21,00	62,60	258,80	0,00	164,60	132,88	123,9%
138	Rio Jaguari Buenópolis   Morungaba	330,25	175,00	275,00	117,25	22,75	58,50	6,75	20,75	65,75	240,50	0,00	139,25	141,96	98,1%
49	Rio Jaguari Jaguariúna	232,80	217,20	99,80	77,00	28,20	40,20	1,40	36,20	117,80	195,20	0,00	154,60	105,01	147,2%
50	Rio Camanducaia Dal Bo   Jaguariúna	218,20	193,40	48,80	*	29,60	61,20	4,60	23,40	68,80	198,40	0,00	130,20	141,27	92,2%
48	Rio Jaguari Usina Ester   Cosmópolis	237,50	141,25	172,50	63,50	21,50	15,00	17,50	56,25	34,25	180,75	0,00	184,50	140,95	130,9%
863	Rio Jaguari Captação Limeira   Limeira	311,60	131,60	138,00	59,40	14,20	42,20	13,20	31,60	49,00	149,60	0,00	67,40	*	*
713	Rio Piracicaba Aimaratá   Americana	252,60	130,80	123,40	85,80	15,20	52,40	12,60	35,20	58,20	260,00	0,00	92,80	*	*
607	Rib. Quilombo ETE DAE   Americana	263,00	118,60	154,00	82,00	13,80	45,20	6,80	32,60	66,60	224,00	0,00	109,80	134,02 <sup>1</sup>	81,9%
599	Rio Piracicaba Santa Bárbara D'Oeste	360,25	208,25	240,25	111,25	24,00	76,75	16,75	25,50	57,75	293,50	0,00	101,75	163,90 <sup>1</sup>	62,4%
46	Rio Piracicaba Piracicaba	315,75	176,75	140,50	110,50	19,50	56,25	18,25	23,50	40,00	232,00	0,00	118,25	143,30	82,5%
601	Rio Corumbataí Rio Claro	182,25	128,25	217,25	156,00	45,50	89,75	2,75	12,50	32,00	247,25	0,00	212,00	148,66 <sup>1</sup>	142,7%
630	Rio Corumbataí Novo Batovi   Rio Claro	319,00	221,20	216,60	120,40	47,00	69,20	7,40	12,60	45,40	157,60	0,00	169,60	126,05	134,6%
602	Rio Corumbataí Captação SEMAE   Piracicaba	393,25	258,25	121,75	114,25	37,00	61,50	16,50	28,75	28,50	203,50	0,00	194,25	152,98 <sup>1</sup>	127,0%
84	Rio Piracicaba Artemis   Piracicaba	252,00	195,40	209,80	93,60	23,00	50,60	16,80	20,60	32,20	178,20	0,00	169,80	137,60	123,4%
603	Rio Capivari Reforma Agrária   Campinas	214,75	304,50	171,50	85,75	21,50	53,50	7,25	17,50	104,50	280,00	0,00	89,25	132,12 <sup>1</sup>	67,6%
609	Rio Capivari Sabesp   Monte Mor	257,00	196,25	151,00	96,25	15,00	56,25	12,00	18,00	83,75	242,00	0,00	82,50	113,74 <sup>1</sup>	73,0%
502	Rio Jundiá Itaici   Indaialta	238,40	212,00	126,40	86,80	18,20	45,60	8,40	15,20	71,40	274,60	0,00	86,80	112,47	77,2%
604	Rio Jundiá Salto	229,75	225,50	154,00	119,00	10,25	51,00	10,00	20,25	67,00	281,00	0,00	115,25	117,01 <sup>1</sup>	98,5%

As informações apresentadas nesta tabela foram obtidas de uma fonte de dados bruto

<sup>1</sup> Postos com série histórica menor que 5 anos

Fonte: SAISP



## SALA DE SITUAÇÃO PCJ



### DADOS FLUVIOMÉTRICOS

#### Localização dos Postos da Rede Telemétrica do DAEE/SAISP nas Bacias PCJ

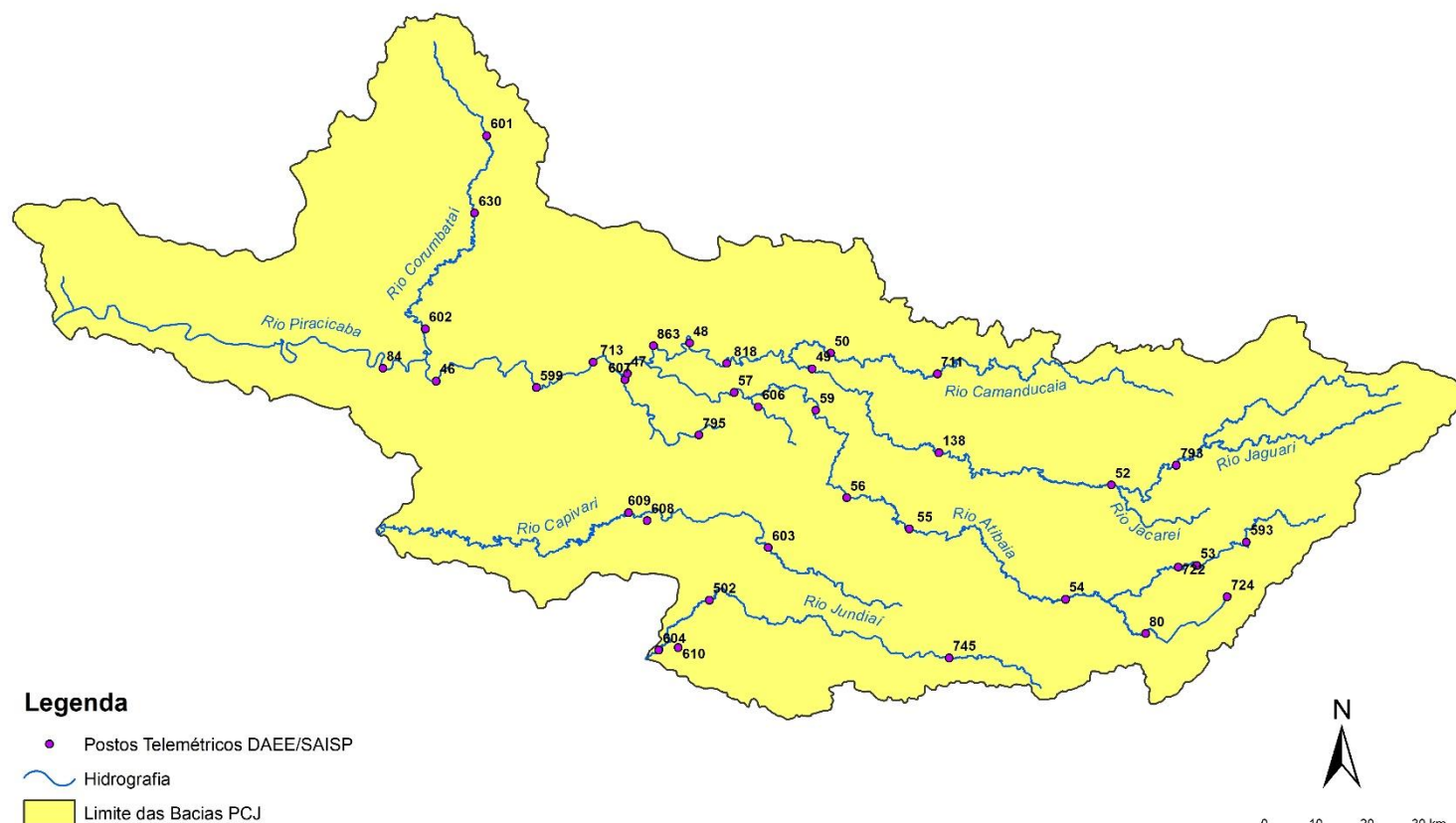



# SALA DE SITUAÇÃO PCJ



REDE TELEMÉTRICA DAEE / SP						
Nomenclatura no mapa	Posto de medição	Código Posto	Cotas de Alerta			
			Atenção	Alerta	Emergência	Extravasamento
PS2	Rio Cachoeira Piracaia	3E-112T	3,50	5,299	7,099	8,90
PS3	Rio Cachoeira Captação Piracaia / Piracaia	3E-116T	1,81	2,209	2,609	3,009
PS4	Rio Atibainha em Nazaré Paulista	3E-089T	1,80	2,20	2,509	2,799
PS5	Rio Atibaia em Atibaia / Atibaia	3E-063T	2,399	2,61	2,799	3,01
PS6	Rio Atibaia no Bairro da Ponte / Itatiba	3D-006T	5,099	5,51	5,91	6,31
PS7	Rio Atibaia Captação Valinhos / Valinhos	3D-007T	3,399	3,71	3,899	4,309
PS8	Rio Atibaia em Desembargador Furtado / Campinas	3D-003T	2,11	2,399	2,710	3,01
PS9	Rio Atibaia Acima de Paulínia / Paulínia	4D-009RT	2,799	3,11	3,399	3,71
PS11	Rio Jaguari em Guaripocaba / Bragança Paulista	3D-015T	3,81	4,21	4,61	5,01
PS12	Rio Jaguari em Buenópolis / Morungaba	3D-009T	2,61	2,91	3,21	3,51
PS13	Rio Jaguari em Jaguariúna / Jaguariúna	3D-008T	2,21	2,51	2,81	3,11
PS14	Rio Camanducaia em Dal Bo/ Jaguariúna	3D-001T	3,11	3,61	4,11	4,61
PS16	Rio Jaguari em Usina Ester / Cosmópolis	4D-001T	9,0	10,0	11,0	12,0
PS19	Ribeirão Quilombo ETE DAE Americana	-	527,309	527,909	528,509	529,110
PS20	Rio Piracicaba em Salta Bárbara D'Oeste / Santa Bárbara D'Oeste	-	493,610	494,199	495,199	496,01
PS21	Rio Piracicaba em Piracicaba / Piracicaba	4D-015T	3,20	3,70	4,20	4,70
PS22	Rio Corumbataí em Rio Claro	-	558,299	558,60	558,899	559,25
PS23	Rio Corumbataí em Batóvi / Rio Claro	D4-131T	534,510	535,010	535,510	536,01
PS24	Rio Corumbataí- Captação SEMAE Piracicaba	-	3,399	4,099	4,799	5,50
PS25	Rio Piracicaba em Artemis	4D-007T	3,01	3,51	4,01	4,51
PS26	Rio Capivari em Campinas	-	2,81	3,21	3,61	4,01
PS27	Rio Capivari Sabesp Monte Mor	-	529,009	529,509	530,009	530,509
PS28	Rio Jundiá em Campo Limpo Paulista	-	2,540	2,939	3,339	3,740
PS29	Rio Jundiá - Itaici / Indaiatuba	4E-017T	554,009	554,509	555,009	555,51

Cota com referência ao nível do mar (cota ortométrica)



# SALA DE SITUAÇÃO PCJ



## REDE TELEMÉTRICA DAEE/SP

27/11/2023						Vazão (Q)				Nível (Flu)			
Nomeclatura no mapa	Posto de medição   local	Código do Posto	Vazão Média do Mês Atual	Vazão do rio 27/11/2023 07 h	Nível do rio 27/11/2023 07 h	Vazão Média Histórica de Novembro	Vazão 7h/Vazão média	Vazão 27/11/2022 07h	Relação Q (27/11/23) 7h / Q (27/11/22) 7h	Nível Médio Histórico de Novembro	Nível 7h/ Nível médio	Nível 27/11/2022 07h	Relação Flu (27/11/23) 7h / Flu (27/11/22) 7h
			(m³/s)	(m³/s)	(m)	(m³/s)	%	(m³/s)	%	(m)	%	(m)	%
593	Rio Cachoeira Piracaia	3E-122T	4,28	3,14	0,98	4,15	24,41 % Abaixo	2,33	34,76 % Acima	0,79	23,91 % Acima	0,86	13,94 % Acima
53	Rio Cachoeira Captação Piracaia	3E-116T	*	*	1,72	1,88	*	*	*	1,87	7,57 % Abaixo	1,52	13,35 % Acima
80	Rio Atibaíinha Mascate   Nazaré Paulista	3E-089T	3,19	2,49	2,07	2,50	0,5 % Abaixo	1,87	32,82 % Acima	1,50	38,2 % Acima	1,93	7,47 % Acima
54	Rio Atibaia Atibaia	3E-063T	11,32	8,70	2,17	8,86	1,79 % Abaixo	20,17	56,88 % Abaixo	1,98	9,45 % Acima	3,25	33,32 % Abaixo
55	Rio Atibaia Bairro da Ponte   Itatiba	3D-006T	18,46	15,38	4,64	18,52	16,97 % Abaixo	30,98	50,36 % Abaixo	4,28	8,4 % Acima	5,32	12,71 % Abaixo
56	Rio Atibaia Captação Valinhos	3D-007T	20,22	17,32	1,15	18,45	6,13 % Abaixo	29,20	40,69 % Abaixo	1,03	11,37 % Acima	1,52	24,51 % Abaixo
59	Rio Atibaia Desemb. Furtado   Campinas	3D-003T	21,66	18,24	0,90	22,39	18,56 % Abaixo	26,12	30,17 % Abaixo	1,14	20,7 % Abaixo	1,09	17,02 % Abaixo
57	Rio Atibaia Acima de Paulínia	4D-009RT	26,89	21,44	2,19	27,64	22,43 % Abaixo	30,02	28,56 % Abaixo	1,86	17,96 % Acima	2,33	5,92 % Abaixo
52	Rio Jaguari Guaripocaba   Bragança Paul.	3D-015T	2,45	1,93	0,99	8,00	75,85 % Abaixo	2,21	12,66 % Abaixo	1,15	13,68 % Abaixo	1,13	12,71 % Abaixo
138	Rio Jaguari Buenópolis   Morungaba	3D-009T	10,32	11,75	1,65	14,28	17,72 % Abaixo	15,30	23,2 % Abaixo	1,04	59 % Acima	1,83	9,74 % Abaixo
49	Rio Jaguari Jaguariúna	3D-008T	12,61	16,48	1,74	10,90	51,2 % Acima	20,30	18,81 % Abaixo	1,00	74,27 % Acima	1,90	8,28 % Abaixo
50	Rio Camanducaia Dal Bo   Jaguariúna	3D-001T	11,23	7,25	0,56	10,09	28,18 % Abaixo	10,28	29,52 % Abaixo	0,60	6,76 % Abaixo	0,75	24,93 % Abaixo
48	Rio Jaguari Usina Ester   Cosmópolis	4D-001T	29,95	34,68	1,45	34,13	1,62 % Acima	28,32	22,46 % Acima	1,27	14,18 % Acima	1,26	14,57 % Acima
607	Rib. Quilombo ETE DAE   Americana	-	25,87	24,21	525,75	11,81	104,98 % Acima	20,67	17,16 % Acima	524,72	0,2 % Acima	525,51	0,05 % Acima
599	Rio Piracicaba Santa Bárbara D'Oeste	-	74,40	71,78	491,94	54,49	31,73 % Acima	60,81	18,03 % Acima	491,46	0,1 % Acima	491,81	0,03 % Acima
46	Rio Piracicaba Piracicaba	4D-015T	87,70	82,34	1,79	79,68	3,34 % Acima	69,20	18,98 % Acima	1,65	8,06 % Acima	1,65	8,37 % Acima
601	Rio Corumbataí Rio Claro	-	2,83	2,66	557,64	3,57	25,46 % Abaixo	1,74	53,14 % Acima	557,76	0,02 % Abaixo	557,45	0,03 % Acima
630	Rio Corumbataí Novo Batovi   Rio Claro	4D-042T	4,88	4,55	532,44	5,21	12,57 % Abaixo	2,15	111,82 % Acima	532,24	0,04 % Acima	532,18	0,05 % Acima
602	Rio Corumbataí Captação SEMAE   Piracicaba	-	18,17	22,63	1,37	13,92	62,53 % Acima	5,57	305,9 % Acima	1,10	24,91 % Acima	0,87	57,57 % Acima
84	Rio Piracicaba Artemis   Piracicaba	4D-007T	103,59	106,06	1,38	100,12	5,93 % Acima	72,07	47,16 % Acima	1,33	3,84 % Acima	1,04	32,31 % Acima
603	Rio Capivari Reforma Agrária   Campinas	-	2,08	1,28	1,60	1,83	30,23 % Abaixo	0,43	198,83 % Acima	1,68	4,91 % Abaixo	1,45	10,27 % Acima
609	Rio Capivari Sabesp   Monte Mor	-	9,22	6,40	527,25	7,44	14,02 % Abaixo	3,08	107,49 % Acima	527,24	0 % Acima	526,88	0,07 % Acima
745	Rio Jundiá Campo Limpo Paulista	-	1,17	0,94	1,36	*	*	0,76	23,56 % Acima	*	*	1,33	2,1 % Acima
502	Rio Jundiá Itaici   Indaiatuba	4E-017	7,96	6,13	553,60	9,38	34,64 % Abaixo	7,40	17,15 % Abaixo	553,68	0,01 % Abaixo	553,66	0,01 % Abaixo
604	Rio Jundiá Salto	-	11,48	7,93	1,06	9,02	12,13 % Abaixo	5,46	45,17 % Acima	1,33	20,53 % Abaixo	0,96	10,89 % Acima
608	Rio Capivari Mirim Monte Mor	-	0,76	0,65	0,76	*	*	0,02	3516,67 % Acima	*	*	0,37	104,83 % Acima

OBS1: Tendo em vista que os postos 745 e 608 são recentes, as médias históricas não estão disponíveis.

OBS2: Os postos 607, 599, 601, 630, 609 e 502 possuem cota com referência ao nível do mar (cota ortométrica).

Legenda:

Normal

Atenção

Alerta

Emergência

Extravasamento

Fonte: SAISP





# SALA DE SITUAÇÃO PCJ



## Situação das chuvas

Imagem Composta dos Radares de Bauru e de Presidente Prudente - 27/11/2023 09:15

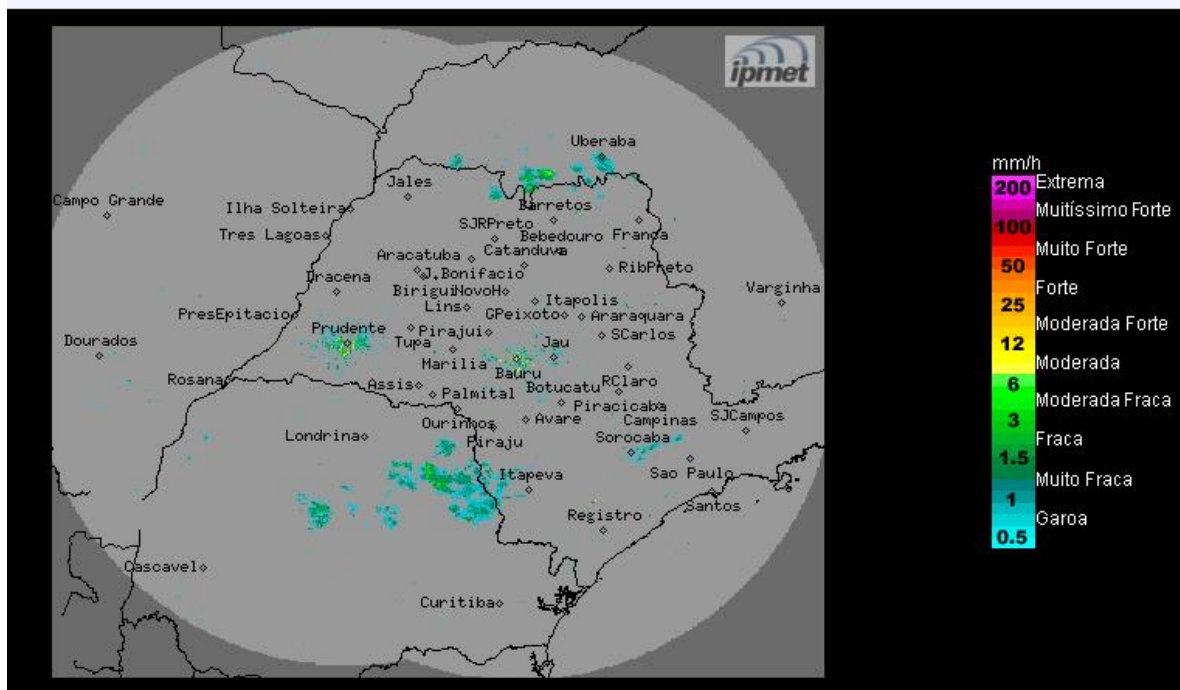

Céu parcialmente nublado a nublado com previsão de áreas isoladas de chuvas. Ventos variáveis, fracos a moderados.

**Segunda-feira (27/11) até Quinta-feira (30/11):** A formação de áreas de instabilidade sobre o continente, mantém a condição de Tempo instável sobre o estado de São Paulo, com períodos de aberturas de sol e previsão de áreas isoladas de chuvas com trovoadas, principalmente nos períodos da tarde e noite. Temperaturas em elevação.

METEOROLOGISTA: **Zildene Pedrosa de Oliveira Emídio**  
IPMet/UNESP