

24/02/2024

Boletim Diário da Sala de Situação PCJ





SALA DE SITUAÇÃO PCJ



Dados Pluviométricos das Bacias PCJ

CHUVA ACUMULADA EM 24 HORAS NAS BACIAS PCJ

23/02/2024 às 7h00min até 24/02/2024 às 7h00min

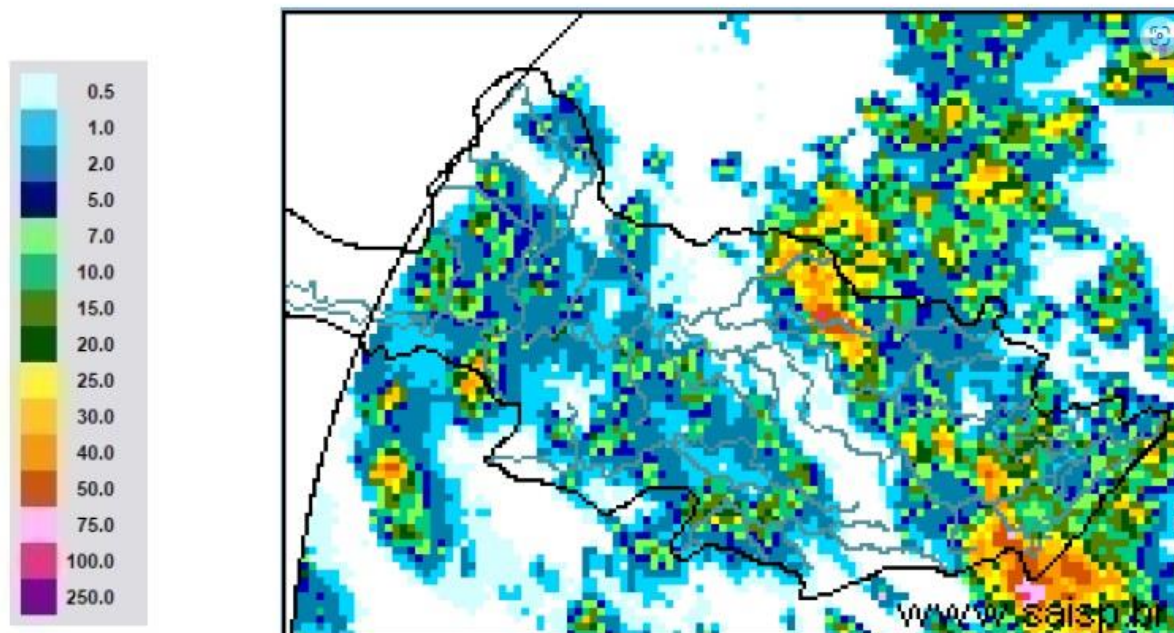



SALA DE SITUAÇÃO PCJ



Nomenclatura no mapa	Postos	Rede telemétrica do SAISP				
		2024 Janeiro	Chuva acumulada das 7h de 23/02/2023 às 7h de 24/02/2024 (mm)	Chuva acumulada em Fevereiro (até 24/02/2024 7h00min) (mm)	Chuva média mensal de Fevereiro (mm)	Quantidade de chuva em relação à média (%)
53	Rio Cachoeira Captação Piracaia	318,25	1,25	105,75	177,50	59,6%
80	Rio Atibainha Mascate Nazaré Paulista	219,00	30,20	155,40	177,85	87,4%
54	Rio Atibaia Atibaia	140,40	6,40	205,20	160,90	127,5%
55	Rio Atibaia Bairro da Ponte Itatiba	269,50	0,00	116,75	146,58	79,6%
56	Rio Atibaia Captação Valinhos	326,20	0,00	319,40	167,10	191,1%
59	Rio Atibaia Desemb. Furtado Campinas	180,25	0,00	78,00	126,67	61,6%
57	Rio Atibaia Acima de Paulínia	104,75	9,00	100,50	139,30	72,1%
52	Rio Jaguari Guaripocaba Bragança Paul.	249,20	0,00	139,20	102,04	136,4%
138	Rio Jaguari Buenópolis Morungaba	180,75	3,25	138,00	133,68	103,2%
49	Rio Jaguari Jaguariúna	143,40	0,80	101,80	131,25	77,6%
50	Rio Camanducaia Dal Bo Jaguariúna	300,80	2,60	72,20	118,11	61,1%
48	Rio Jaguari Usina Ester Cosmópolis	100,00	1,00	123,75	127,69	96,9%
863	Rio Jaguari Captação Limeira Limeira	150,40	0,80	112,40	120,39	93,4%
713	Rio Piracicaba Aimaratá Americana	124,00	3,00	177,60	149,50	118,8%
607	Rib. Quilombo ETE DAE Americana	166,20	6,40	50,80	159,36	31,9%
599	Rio Piracicaba Santa Bárbara D'Oeste	184,50	4,75	97,00	125,39	77,6%
46	Rio Piracicaba Piracicaba	118,75	0,75	91,25	147,67	61,8%
601	Rio Corumbataí Rio Claro	224,25	0,00	148,00	158,38	93,5%
630	Rio Corumbataí Novo Batovi Rio Claro	128,40	6,00	120,60	179,47	67,2%
602	Rio Corumbataí Captação SEMAE Piracicaba	182,75	0,50	138,75	152,67	90,9%
84	Rio Piracicaba Artemis Piracicaba	108,20	4,80	123,80	143,55	86,2%
603	Rio Capivari Reforma Agrária Campinas	209,50	0,25	135,50	179,57	75,7%
609	Rio Capivari Sabesp Monte Mor	172,25	5,00	129,00	147,07	87,8%
502	Rio Jundiá Itaici Indaiatuba	136,40	24,00	165,80	158,55	104,6%
604	Rio Jundiá Salto	215,75	0,50	119,00	165,02	72,1%

As informações apresentadas nesta tabela foram obtidas de uma fonte de dados bruto
¹ Postos com série histórica menor que 5 anos

Fonte: SAISP



SALA DE SITUAÇÃO PCJ



DADOS FLUVIOMÉTRICOS

Localização dos Postos da Rede Telemétrica do DAEE/SAISP nas Bacias PCJ

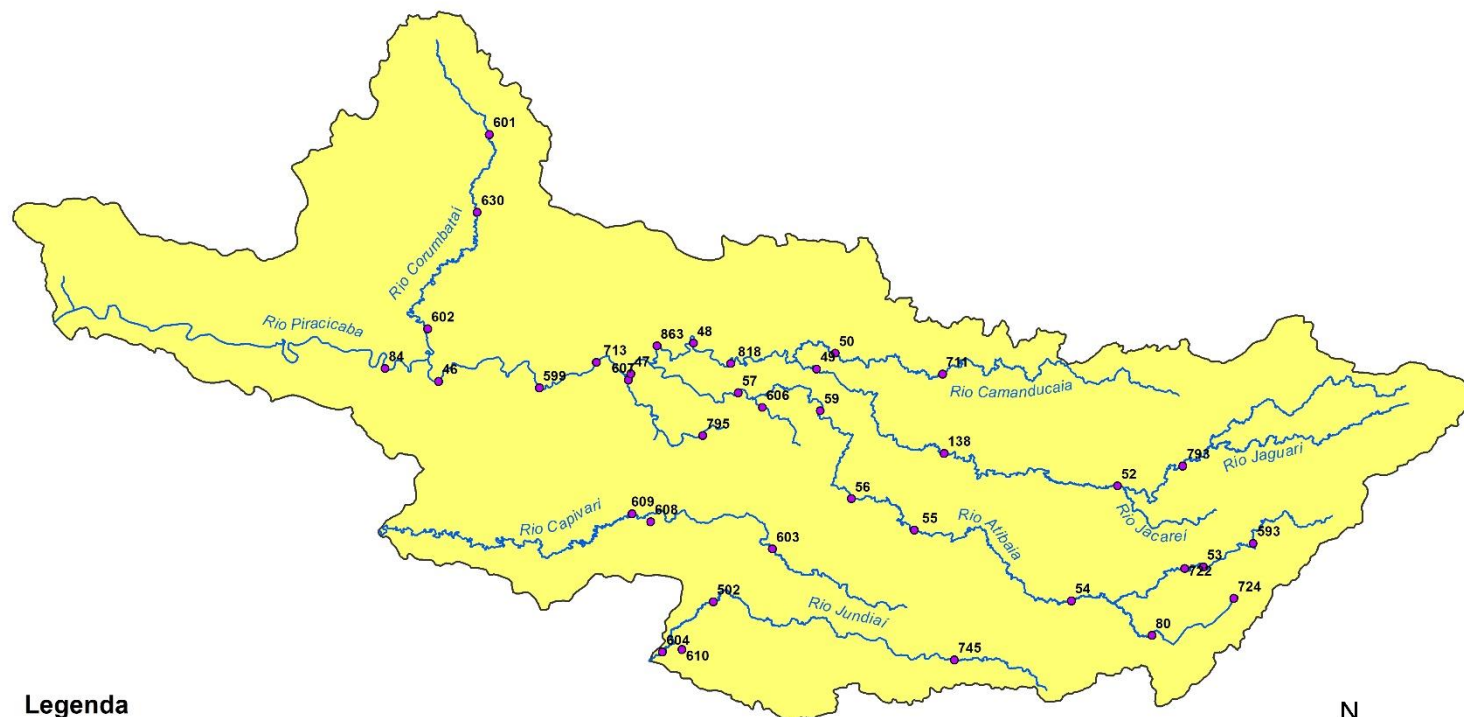

Legenda

- Postos Telemétricos DAEE/SAISP
- ~ Hidrografia
- Limite das Bacias PCJ



0 10 20 30 km



SALA DE SITUAÇÃO PCJ



REDE TELEMÉTRICA DAEE / SP						
Nomenclatura no mapa	Posto de medição	Código Posto	Cotas de Alerta			
			Atenção	Alerta	Emergência	Extravasamento
PS2	Rio Cachoeira Piracaia	3E-112T	3,50	5,299	7,099	8,90
PS3	Rio Cachoeira Captação Piracaia / Piracaia	3E-116T	1,81	2,209	2,609	3,009
PS4	Rio Atibainha em Nazaré Paulista	3E-089T	1,80	2,20	2,509	2,799
PS5	Rio Atibaia em Atibaia / Atibaia	3E-063T	2,399	2,61	2,799	3,01
PS6	Rio Atibaia no Bairro da Ponte / Itatiba	3D-006T	5,099	5,51	5,91	6,31
PS7	Rio Atibaia Captação Valinhos / Valinhos	3D-007T	3,399	3,71	3,899	4,309
PS8	Rio Atibaia em Desembargador Furtado / Campinas	3D-003T	2,11	2,399	2,710	3,01
PS9	Rio Atibaia Acima de Paulínia / Paulínia	4D-009RT	2,799	3,11	3,399	3,71
PS11	Rio Jaguari em Guaripocaba / Bragança Paulista	3D-015T	3,81	4,21	4,61	5,01
PS12	Rio Jaguari em Buenópolis / Morungaba	3D-009T	2,61	2,91	3,21	3,51
PS13	Rio Jaguari em Jaguariúna / Jaguariúna	3D-008T	2,21	2,51	2,81	3,11
PS14	Rio Camanducaia em Dal Bo/ Jaguariúna	3D-001T	3,11	3,61	4,11	4,61
PS16	Rio Jaguari em Usina Ester / Cosmópolis	4D-001T	9,0	10,0	11,0	12,0
PS19	Ribeirão Quilombo ETE DAE Americana	-	527,309	527,909	528,509	529,110
PS20	Rio Piracicaba em Salta Bárbara D'Oeste / Santa Bárbara D'Oeste	-	493,610	494,199	495,199	496,01
PS21	Rio Piracicaba em Piracicaba / Piracicaba	4D-015T	3,20	3,70	4,20	4,70
PS22	Rio Corumbataí em Rio Claro	-	558,299	558,60	558,899	559,25
PS23	Rio Corumbataí em Batovi / Rio Claro	D4-131T	534,510	535,010	535,510	536,01
PS24	Rio Corumbataí- Captação SEMAE Piracicaba	-	3,399	4,099	4,799	5,50
PS25	Rio Piracicaba em Artemis	4D-007T	3,01	3,51	4,01	4,51
PS26	Rio Capivari em Campinas	-	2,81	3,21	3,61	4,01
PS27	Rio Capivari Sabesp Monte Mor	-	529,009	529,509	530,009	530,509
PS28	Rio Jundiá em Campo Limpo Paulista	-	2,540	2,939	3,339	3,740
PS29	Rio Jundiá - Itaicí / Indaiatuba	4E-017T	554,009	554,509	555,009	555,51

Cota com referência ao nível do mar (cota ortométrica)



SALA DE SITUAÇÃO PCJ



REDE TELEMÉTRICA DAEE/SP

24/02/2024						Vazão (Q)				Nível (Flu)			
Nomeclatura no mapa	Posto de medição local	Código do Posto	Vazão Média do Mês Atual	Vazão do rio 24/02/2024 07 h	Nível do rio 24/02/2024 07 h	Vazão Média Histórica de Fevereiro	Vazão 7h/Vazão média	Vazão 24/02/2023 07h	Relação Q (24/02/24) 7h / Q (24/02/23) 7h	Nível Médio Histórico de Fevereiro	Nível 7h/ Nível médio	Nível 24/02/2023 07h	Relação Flu (24/02/24) 7h / Flu (24/02/23) 7h
			(m³/s)	(m³/s)	(m)	(m³/s)	%	(m³/s)	%	(m)	%	(m)	%
593	Rio Cachoeira Piracaia	3E-122T	6,79	10,15	1,29	8,40	20,8 % Acima	10,23	0,79 % Abaixo	1,14	13,51 % Acima	1,30	0,46 % Abaixo
53	Rio Cachoeira Captação Piracaia	3E-116T	*	*	1,45	*	*	*	*	1,40	3,21 % Acima	1,22	18,15 % Acima
80	Rio Atibaína Mascate Nazaré Paulista	3E-089T	2,71	2,31	2,04	2,19	5,48 % Acima	5,29	56,32 % Abaixo	1,43	42,56 % Acima	2,45	16,82 % Abaixo
54	Rio Atibaia Atibaia	3E-063T	9,89	24,01	3,38	12,67	89,52 % Acima	15,93	50,71 % Acima	2,31	46,41 % Acima	2,93	15,51 % Acima
55	Rio Atibaia Bairro da Ponte Itatiba	3D-006T	20,04	32,08	5,46	32,63	1,69 % Abaixo	36,48	12,08 % Abaixo	4,90	11,47 % Acima	5,58	2,1 % Abaixo
56	Rio Atibaia Captação Valinhos	3D-007T	23,33	38,05	1,77	33,43	13,82 % Acima	39,03	2,51 % Abaixo	1,57	12,42 % Acima	1,79	1,45 % Abaixo
59	Rio Atibaia Desemb. Furtado Campinas	3D-003T	25,03	41,45	1,41	40,17	3,19 % Acima	44,38	6,59 % Abaixo	1,35	4,52 % Acima	1,47	3,95 % Abaixo
57	Rio Atibaia Acima de Paulínia	4D-009RT	29,24	52,42	2,64	47,47	10,44 % Acima	62,20	15,72 % Abaixo	2,42	8,88 % Acima	2,75	4,22 % Abaixo
52	Rio Jaguari Guaripocaba Bragança Paul.	3D-015T	2,80	4,59	1,43	12,10	62,08 % Abaixo	4,19	9,5 % Acima	1,35	5,7 % Acima	1,41	0,92 % Acima
138	Rio Jaguari Buenópolis Morungaba	3D-009T	13,06	22,32	2,08	27,05	17,49 % Abaixo	20,66	8,01 % Acima	1,42	46,34 % Acima	2,03	2,31 % Acima
49	Rio Jaguari Jaguariúna	3D-008T	13,87	30,61	2,23	24,24	26,26 % Acima	22,92	33,56 % Acima	1,42	56,69 % Acima	1,99	12,09 % Acima
50	Rio Camanducaia Dal Bo Jaguariúna	3D-001T	16,12	22,92	1,32	26,01	11,88 % Abaixo	22,74	0,81 % Acima	1,21	9,34 % Acima	1,37	3,43 % Abaixo
48	Rio Jaguari Usina Ester Cosmópolis	4D-001T	31,99	50,46	1,86	64,08	21,25 % Abaixo	54,72	7,78 % Abaixo	1,92	3,07 % Abaixo	1,97	5,29 % Abaixo
607	Rib. Quilombo ETE DAE Americana	-	*	*	*	20,94	*	28,10	*	525,01	*	526,00	*
599	Rio Piracicaba Santa Bárbara D'Oeste	-	85,87	149,75	492,81	120,89	23,88 % Acima	166,43	10,02 % Abaixo	492,68	0,03 % Acima	492,98	0,04 % Abaixo
46	Rio Piracicaba Piracicaba	4D-015T	99,04	167,25	2,44	177,96	6,02 % Abaixo	174,20	3,99 % Abaixo	2,46	0,98 % Abaixo	2,65	8,14 % Abaixo
601	Rio Corumbataí Rio Claro	-	2,69	2,91	557,69	6,74	56,84 % Abaixo	15,22	80,89 % Abaixo	558,23	0,1 % Abaixo	559,24	0,28 % Abaixo
630	Rio Corumbataí Novo Batovi Rio Claro	4D-042T	4,56	5,01	532,48	12,01	58,28 % Abaixo	14,12	64,51 % Abaixo	532,74	0,05 % Abaixo	533,19	0,13 % Abaixo
602	Rio Corumbataí Captação SEMAE Piracicaba	-	16,07	29,52	1,53	39,64	25,52 % Abaixo	44,71	33,97 % Abaixo	1,65	7,39 % Abaixo	1,82	16,23 % Abaixo
84	Rio Piracicaba Artemis Piracicaba	4D-007T	109,75	169,86	1,95	229,24	25,9 % Abaixo	235,69	27,93 % Abaixo	2,22	12,3 % Abaixo	2,49	21,65 % Abaixo
603	Rio Capivari Reforma Agrária Campinas	-	3,10	2,58	1,84	4,22	38,84 % Abaixo	10,39	75,16 % Abaixo	2,05	10,15 % Abaixo	3,07	40,04 % Abaixo
609	Rio Capivari Sabesp Monte Mor	-	12,01	19,78	528,32	16,61	19,1 % Acima	11,30	75,15 % Acima	527,91	0,08 % Acima	527,68	0,12 % Acima
745	Rio Jundiá Campo Limpo Paulista	-	1,55	1,17	1,41	*	*	3,85	69,66 % Abaixo	*	*	1,77	20,6 % Abaixo
502	Rio Jundiá Itaicí Indaiatuba	4E-017	13,69	11,26	553,82	14,93	24,59 % Abaixo	32,74	65,62 % Abaixo	553,95	0,02 % Abaixo	554,55	0,13 % Abaixo
604	Rio Jundiá Salto	-	16,88	17,74	1,36	22,80	22,21 % Abaixo	19,98	11,25 % Abaixo	1,69	19,82 % Abaixo	1,41	3,83 % Abaixo
608	Rio Capivari Mirim Monte Mor	-	0,93	4,63	2,01	*	*	2,95	57,25 % Acima	*	*	1,48	35,2 % Acima

OBS1: Tendo em vista que os postos 745 e 608 são recentes, as médias históricas não estão disponíveis.

OBS2: Os postos 607, 599, 601, 630, 609 e 502 possuem cota com referência ao nível do mar (cota ortométrica).

Legenda: Normal Atensão Alerta Emergência Extravasamento

Fonte: SAISP