

27/03/2024

Boletim Diário da Sala de Situação PCJ





SALA DE SITUAÇÃO PCJ



Rede telemétrica do SAISP							
Nomenclatura no mapa	Postos	2024		Chuva acumulada das 7h de 26/03/2023 às 7h de 27/03/2024 (mm)	Chuva acumulada em Março (até 27/03/2024 7h00min) (mm)	Chuva média mensal de Março (mm)	Quantidade de chuva em relação à média (%)
		Janeiro	Fevereiro				
53	Rio Cachoeira Captação Piracaia	318,25	109,25	0,50	147,50	177,50	83,1%
80	Rio Atibainha Mascate Nazaré Paulista	219,00	156,60	0,40	106,40	127,98	83,1%
54	Rio Atibaia Atibaia	140,40	205,20	0,00	103,40	119,20	86,7%
55	Rio Atibaia Bairro da Ponte Itatiba	269,50	118,25	0,00	142,75	136,88	104,3%
56	Rio Atibaia Captação Valinhos	326,20	220,40	0,00	125,00	134,42	93,0%
59	Rio Atibaia Desemb. Furtado Campinas	180,25	78,00	0,00	33,75	94,28	35,8%
57	Rio Atibaia Acima de Paulínia	104,75	107,75	0,00	93,00	121,05	76,8%
52	Rio Jaguari Guaripocaba Bragança Paul.	249,20	144,60	0,60	140,00	105,24	133,0%
138	Rio Jaguari Buenópolis Morungaba	180,75	138,25	0,00	147,00	136,85	107,4%
49	Rio Jaguari Jaguariúna	143,40	102,40	0,00	125,40	109,05	115,0%
50	Rio Camanducaia Dal Bo Jaguariúna	300,80	84,80	1,80	89,80	90,89	98,8%
48	Rio Jaguari Usina Ester Cosmópolis	100,00	124,00	0,00	66,25	128,25	51,7%
863	Rio Jaguari Captação Limeira Limeira	150,40	115,60	0,00	5,40	126,00	4,3%
713	Rio Piracicaba Aimaratá Americana	124,00	180,80	0,20	77,60	110,80	70,0%
607	Rib. Quilombo ETE DAE Americana	166,20	62,60	0,00	117,80	143,29	82,4%
599	Rio Piracicaba Santa Bárbara D' Oeste	184,50	97,00	0,00	66,75	111,03	60,1%
46	Rio Piracicaba Piracicaba	118,75	95,00	0,00	92,50	124,25	74,4%
601	Rio Corumbataí Rio Claro	224,25	150,25	49,00	224,00	115,71	193,6%
630	Rio Corumbataí Novo Batovi Rio Claro	128,40	122,80	58,40	173,20	115,71	149,7%
602	Rio Corumbataí Captação SEMAE Piracicaba	182,75	146,00	0,00	174,75	100,89	173,4%
84	Rio Piracicaba Artemis Piracicaba	108,20	124,40	0,00	45,00	120,26	37,4%
603	Rio Capivari Reforma Agrária Campinas	209,50	135,50	0,00	82,75	146,84	56,7%
609	Rio Capivari Sabesp Monte Mor	172,25	129,00	0,00	97,75	123,33	79,5%
502	Rio Jundiá Itaicí Indaiatuba	136,40	166,60	0,00	113,20	152,98	74,0%
604	Rio Jundiá Salto	215,75	119,75	0,00	87,75	149,96	58,5%

As informações apresentadas nesta tabela foram obtidas de uma fonte de dados bruto
¹ Postos com série histórica menor que 5 anos

Fonte: SAISP



SALA DE SITUAÇÃO PCJ



DADOS FLUVIOMÉTRICOS

Localização dos Postos da Rede Telemétrica do DAEE/SAISP nas Bacias PCJ

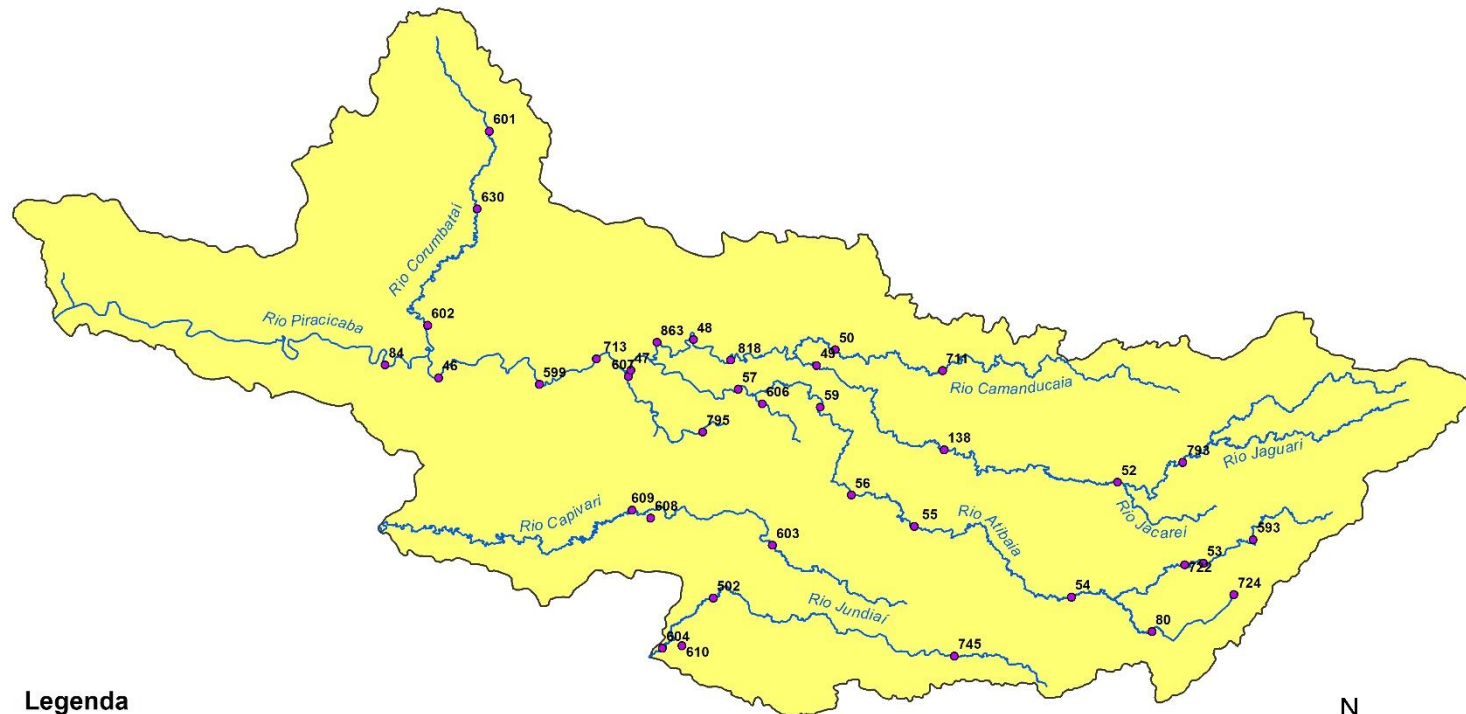

Legenda

- Postos Telemétricos DAEE/SAISP
- ~ Hidrografia
- Limite das Bacias PCJ



0 10 20 30 km



SALA DE SITUAÇÃO PCJ



REDE TELEMÉTRICA DAEE / SP						
Nomenclatura no mapa	Posto de medição	Código Posto	Cotas de Alerta			
			Atenção	Alerta	Emergência	Extravasamento
PS2	Rio Cachoeira Piracaia	3E-112T	3,50	5,299	7,099	8,90
PS3	Rio Cachoeira Captação Piracaia / Piracaia	3E-116T	1,81	2,209	2,609	3,009
PS4	Rio Atibainha em Nazaré Paulista	3E-089T	1,80	2,20	2,509	2,799
PS5	Rio Atibaia em Atibaia / Atibaia	3E-063T	2,399	2,61	2,799	3,01
PS6	Rio Atibaia no Bairro da Ponte / Itatiba	3D-006T	5,099	5,51	5,91	6,31
PS7	Rio Atibaia Captação Valinhos / Valinhos	3D-007T	3,399	3,71	3,899	4,309
PS8	Rio Atibaia em Desembargador Furtado / Campinas	3D-003T	2,11	2,399	2,710	3,01
PS9	Rio Atibaia Acima de Paulínia / Paulínia	4D-009RT	2,799	3,11	3,399	3,71
PS11	Rio Jaguari em Guaripocaba / Bragança Paulista	3D-015T	3,81	4,21	4,61	5,01
PS12	Rio Jaguari em Buenópolis / Morungaba	3D-009T	2,61	2,91	3,21	3,51
PS13	Rio Jaguari em Jaguariúna / Jaguariúna	3D-008T	2,21	2,51	2,81	3,11
PS14	Rio Camanducaia em Dal Bo/ Jaguariúna	3D-001T	3,11	3,61	4,11	4,61
PS16	Rio Jaguari em Usina Ester / Cosmópolis	4D-001T	9,0	10,0	11,0	12,0
PS19	Ribeirão Quilombo ETE DAE Americana	-	527,309	527,909	528,509	529,110
PS20	Rio Piracicaba em Salta Bárbara D'Oeste / Santa Bárbara D'Oeste	-	493,610	494,199	495,199	496,01
PS21	Rio Piracicaba em Piracicaba / Piracicaba	4D-015T	3,20	3,70	4,20	4,70
PS22	Rio Corumbataí em Rio Claro	-	558,299	558,60	558,899	559,25
PS23	Rio Corumbataí em Batovi / Rio Claro	D4-131T	534,510	535,010	535,510	536,01
PS24	Rio Corumbataí- Captação SEMAE Piracicaba	-	3,399	4,099	4,799	5,50
PS25	Rio Piracicaba em Artemis	4D-007T	3,01	3,51	4,01	4,51
PS26	Rio Capivari em Campinas	-	2,81	3,21	3,61	4,01
PS27	Rio Capivari Sabesp Monte Mor	-	529,009	529,509	530,009	530,509
PS28	Rio Jundiá em Campo Limpo Paulista	-	2,540	2,939	3,339	3,740
PS29	Rio Jundiá - Itaicí / Indaiatuba	4E-017T	554,009	554,509	555,009	555,51

Cota com referência ao nível do mar (cota ortométrica)



SALA DE SITUAÇÃO PCJ



REDE TELEMÉTRICA DAEE/SP

27/03/2024						Vazão (Q)				Nível (Flu)			
Nomeclatura no mapa	Posto de medição local	Código do Posto	Vazão Média do Mês Atual	Vazão do rio 27/03/2024 07 h	Nível do rio 27/03/2024 07 h	Vazão Média Histórica de MARÇO	Vazão 7h/Vazão média	Vazão 27/03/2023 07h	Relação Q (27/03/24) 7h / Q (27/03/23) 7h	Nível Médio Histórico de MARÇO	Nível 7h/ Nível médio	Nível 27/03/2023 07h	Relação Flu (27/03/24) 7h / Flu (27/03/23) 7h
			(m³/s)	(m³/s)	(m)	(m³/s)	%	(m³/s)	%	(m)	%	(m)	%
593	Rio Cachoeira Piracaia	3E-122T	6,79	*	0,99	6,97	*	6,17	*	1,03	4,17 % Abaixo	0,98	0,92 % Acima
53	Rio Cachoeira Captação Piracaia	3E-116T	*	*	*	*	*	*	*	1,44	*	1,35	*
80	Rio Atibaína Mascate Nazaré Paulista	3E-089T	1,82	1,96	1,74	1,85	5,78 % Acima	1,07	82,22 % Acima	1,32	32,12 % Acima	1,56	11,51 % Acima
54	Rio Atibaína Atibaína	3E-063T	8,14	7,10	1,99	10,53	32,54 % Abaixo	5,74	23,81 % Acima	2,15	7,49 % Abaixo	1,83	8,75 % Acima
55	Rio Atibaína Bairro da Ponte Itatiba	3D-006T	18,20	13,53	4,53	32,63	58,55 % Abaixo	16,36	17,32 % Abaixo	4,90	7,51 % Abaixo	4,57	0,92 % Abaixo
56	Rio Atibaína Captação Valinhos	3D-007T	21,10	15,49	1,09	29,07	46,71 % Abaixo	16,41	5,63 % Abaixo	1,45	25,1 % Abaixo	1,12	2,86 % Abaixo
59	Rio Atibaína Desemb. Furtado Campinas	3D-003T	23,69	18,03	0,90	38,59	53,27 % Abaixo	16,95	6,4 % Acima	1,18	23,98 % Abaixo	0,87	3,1 % Acima
57	Rio Atibaína Acima de Paulínia	4D-009RT	27,54	17,31	2,12	47,74	63,75 % Abaixo	18,23	5,05 % Abaixo	2,11	0,47 % Acima	2,14	0,8 % Abaixo
52	Rio Jaguari Guaripocaba Bragança Paul.	3D-015T	2,31	1,94	1,05	10,95	82,25 % Abaixo	1,91	1,78 % Acima	1,28	17,89 % Abaixo	1,08	2,87 % Abaixo
138	Rio Jaguari Buenópolis Morungaba	3D-009T	13,97	10,14	1,57	25,09	59,6 % Abaixo	10,31	1,66 % Abaixo	1,37	14,31 % Acima	1,58	0,57 % Abaixo
49	Rio Jaguari Jaguariúna	3D-008T	15,98	12,07	1,55	22,03	45,23 % Abaixo	11,76	2,58 % Acima	1,32	17,42 % Acima	1,57	1,02 % Abaixo
50	Rio Camanducaia Dal Bo Jaguariúna	3D-001T	17,56	10,11	0,69	22,19	54,44 % Abaixo	12,70	20,4 % Abaixo	1,10	37,73 % Abaixo	0,89	22,77 % Abaixo
48	Rio Jaguari Usina Ester Cosmópolis	4D-001T	34,41	26,15	1,20	71,27	63,32 % Abaixo	34,22	23,6 % Abaixo	2,10	43 % Abaixo	1,43	16,53 % Abaixo
607	Rib. Quilombo ETE DAE Americana	-	*	*	*	14,11	*	23,80	*	524,94	*	525,72	*
599	Rio Piracicaba Santa Bárbara D'Oeste	-	81,28	55,08	491,69	114,68	51,97 % Abaixo	72,87	24,41 % Abaixo	492,43	0,15 % Abaixo	491,95	0,05 % Abaixo
46	Rio Piracicaba Piracicaba	4D-015T	98,78	66,40	1,59	158,00	57,98 % Abaixo	86,83	23,53 % Abaixo	2,33	31,8 % Abaixo	1,83	13,31 % Abaixo
601	Rio Corumbataí Rio Claro	-	4,46	14,25	559,14	6,35	124,47 % Acima	5,00	184,85 % Acima	558,17	0,17 % Acima	558,05	0,2 % Acima
630	Rio Corumbataí Novo Batovi Rio Claro	4D-042T	8,28	42,69	534,82	9,84	333,85 % Acima	5,67	652,53 % Acima	532,67	0,4 % Acima	532,54	0,43 % Acima
602	Rio Corumbataí Captação SEMAE Piracicaba	-	23,67	57,35	2,04	30,46	88,27 % Acima	19,37	196,07 % Acima	1,50	36,07 % Acima	1,30	57,61 % Acima
84	Rio Piracicaba Artemis Piracicaba	4D-007T	116,67	90,49	1,23	213,63	57,64 % Abaixo	103,84	12,86 % Abaixo	2,29	46,29 % Abaixo	1,36	9,49 % Abaixo
603	Rio Capivari Reforma Agrária Campinas	-	2,68	1,31	1,61	4,21	68,84 % Abaixo	1,49	11,89 % Abaixo	2,05	21,61 % Abaixo	1,75	8,01 % Abaixo
609	Rio Capivari Sabesp Monte Mor	-	11,26	5,30	527,13	14,95	64,54 % Abaixo	8,44	37,18 % Abaixo	527,80	0,13 % Abaixo	527,44	0,06 % Abaixo
745	Rio Jundiá Campo Limpo Paulista	-	1,48	1,08	1,39	*	*	1,23	12,33 % Abaixo	*	*	1,42	2,04 % Abaixo
502	Rio Jundiá Itaicí Indaiatuba	4E-017	24,33	23,60	554,26	12,92	82,67 % Acima	8,44	179,67 % Acima	553,91	0,06 % Acima	553,70	0,1 % Acima
604	Rio Jundiá Salto	-	15,19	8,60	1,08	18,02	52,3 % Abaixo	10,99	21,78 % Abaixo	1,65	34,3 % Abaixo	1,17	7,03 % Abaixo
608	Rio Capivari Mirim Monte Mor	-	1,50	0,45	0,76	*	*	1,92	76,81 % Abaixo	*	*	1,18	35,9 % Abaixo

OBS1: Tendo em vista que os postos 745 e 608 são recentes, as médias históricas não estão disponíveis.

OBS2: Os postos 607, 599, 601, 630, 609 e 502 possuem cota com referência ao nível do mar (cota ortométrica).

Legenda:

Normal	Atenção	Alerta	Emergência	Extravasamento
--------	---------	--------	------------	----------------

Fonte: SAISP



SALA DE SITUAÇÃO PCJ



Situação das chuvas

Imagem Composta dos Radares de Bauru e de Presidente Prudente - 27/03/2024 09:45

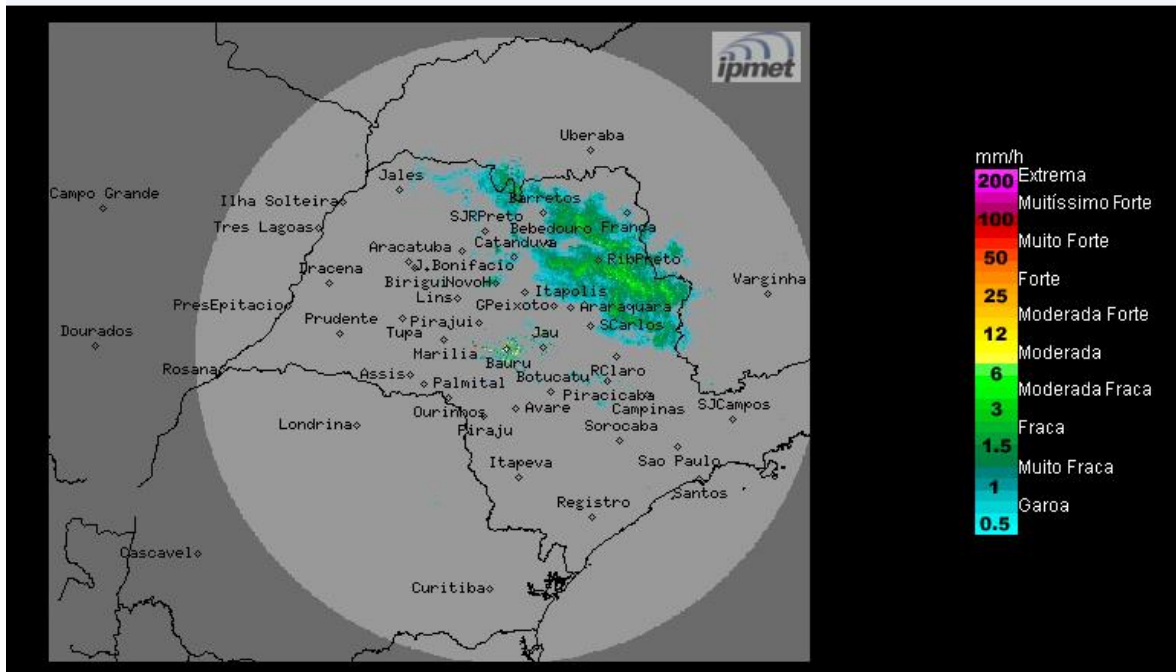

Fonte: IPMET/UNESP

Céu nublado com chuvas isoladas, principalmente na faixa norte do estado. Ventos de nordeste/sudeste, fracos a moderados.

Quarta-feira (27/03) a Sexta-feira (29/03): O Tempo continua instável no estado de São Paulo, com sol entre muitas nuvens e com áreas de chuvas, principalmente na faixa norte, devido a presença de uma frente fria na altura do litoral da região Sudeste e da umidade proveniente da região amazônica que se estende até o Sudeste do Brasil. Na sexta-feira, o sol aparece com mais força no período da manhã, mas a tarde ainda são previstas chuvas com trovoadas em áreas isoladas. Temperaturas estáveis e em elevação na sexta-feira.

METEOROLOGISTA: Zildene Pedrosa de Oliveira Emídio

IPMet/UNESP

** Outras informações como previsão do tempo, meteorogramas, gráficos de vazão e nível, podem ser encontrados no site da Sala de Situação PCJ.*