



# BOLETIM DIÁRIO

Sala de Situação PCJ

30/12/2025



Meio Ambiente, Infraestrutura e Logística

Secretaria de



**SÃO PAULO**  
GOVERNO DO ESTADO

# Localização dos Postos da Rede Telemétrica da SP-ÁGUAS/SAISP nas Bacias PCJ



### Chuva Acumulada de Radar em 24 horas nas Bacias PCJ : 30-12-2025 07:00 Local

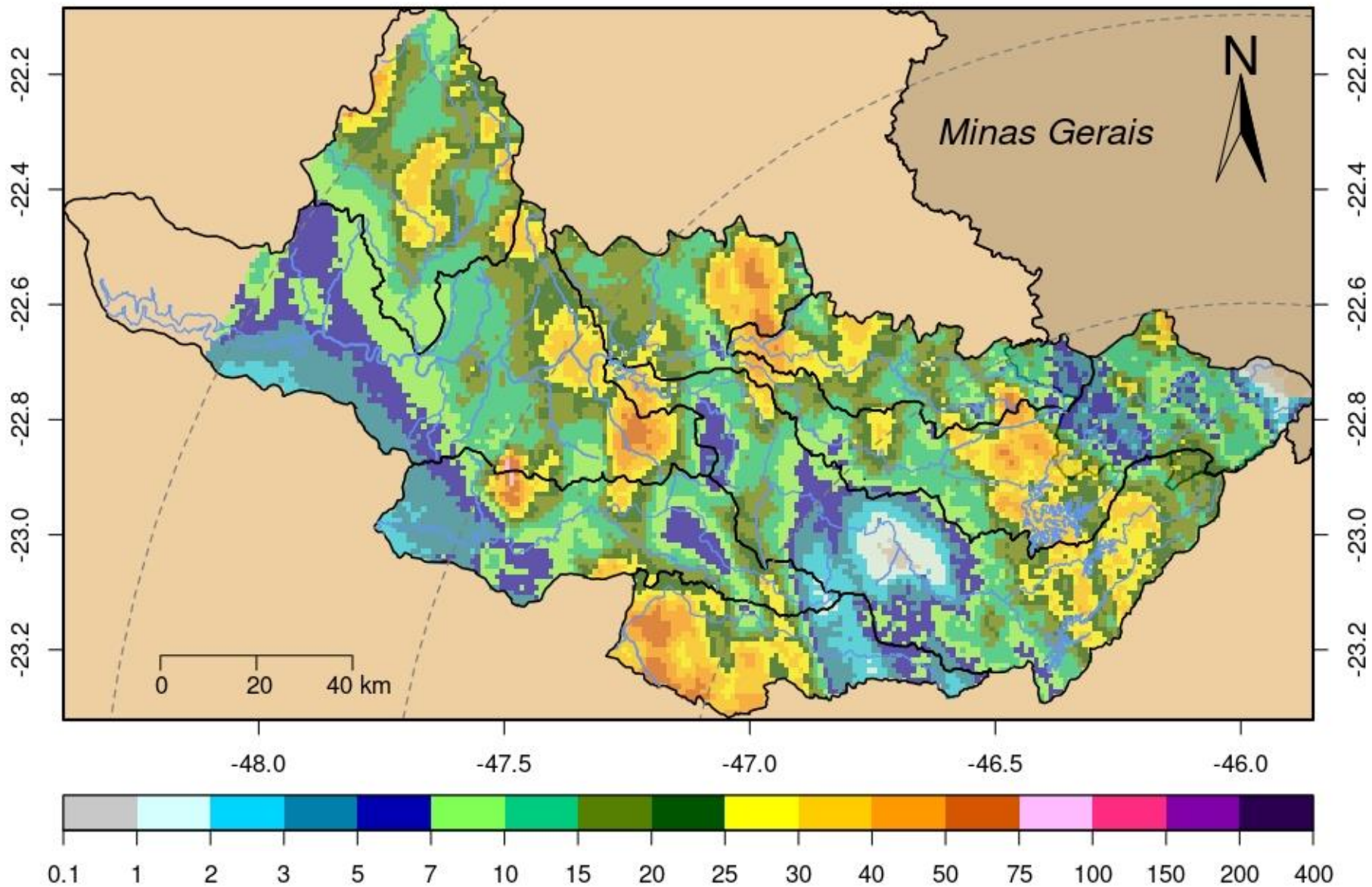

DADOS PLUVIOMÉTRICOS																
Nomenclatura no mapa	Postos	2025											Chuva acumulada das 7h de 29/12/2025 às 7h de 30/12/2025 (mm)	Chuva acumulada em Dezembro (até 30/12/2025 7h00min) (mm)	Chuva média mensal de Dezembro (mm)	Quantidade de chuva em relação à média (%)
		Janeiro	Fevereiro	Março	Abril	Mai	Junho	Julho	Agosto	Setembro	Outubro	Novembro				
53	Rio Cachoeira Captação Piracaia	183,20	208,60	93,00	146,20	28,40	**	24,60	4,40	37,60	94,40	95,20	24,00	121,20	197,01	61,5%
80	Rio Atibainha Mascate   Nazaré Paulista	176,00	144,50	48,75	85,50	45,00	48,50	14,75	3,00	47,25	65,75	87,25	17,75	778,50	160,21	485,9%
54	Rio Atibaia Atibaia	109,60	158,60	56,20	154,00	40,60	**	21,80	1,40	72,00	79,80	*	6,60	168,60	174,05	96,9%
55	Rio Atibaia Bairro da Ponte   Itatiba	152,75	114,50	53,25	114,50	15,50	31,50	21,75	5,25	67,50	90,50	127,75	1,00	195,50	173,77	112,5%
56	Rio Atibaia Captação Valinhos	147,60	176,60	84,00	95,80	15,80	41,00	27,00	4,20	84,40	99,20	137,60	3,20	201,80	205,63	98,1%
59	Rio Atibaia Desemb. Furtado   Campinas	178,00	135,75	122,00	166,50	4,00	13,50	17,25	0,25	52,75	137,00	132,75	18,50	230,00	161,83	142,1%
57	Rio Atibaia Acima de Paulínia	**	99,00	58,75	89,25	6,25	20,00	0,00	3,25	42,75	155,00	122,75	3,00	183,75	178,05	*
52	Rio Jaguari Guarijocaba   Bragança Paul.	192,40	108,60	78,80	122,40	22,40	28,60	25,00	3,60	35,00	91,20	95,20	1,40	141,20	174,31	81,0%
138	Rio Jaguari Buenópolis   Morungaba	129,00	95,75	83,75	169,50	13,00	23,25	26,25	2,25	56,25	113,00	99,25	21,50	190,25	180,18	105,6%
49	Rio Jaguari Jaguariúna	195,60	111,20	56,80	109,80	11,40	17,40	12,20	1,60	50,60	203,60	162,40	45,40	188,80	154,72	122,0%
50	Rio Camanducaia Dal Bo   Jaguariúna	164,80	84,60	63,60	89,40	10,60	26,80	9,20	1,20	34,20	75,60	142,20	39,60	225,20	206,23	109,2%
48	Rio Jaguari Usina Ester   Cosmópolis	133,25	114,00	53,00	60,50	12,00	19,50	9,50	3,75	30,75	81,50	64,50	9,50	153,75	185,19	83,0%
863	Rio Jaguari Captação Limeira   Limeira	211,20	107,00	23,20	90,00	4,80	0,40	0,80	1,40	25,00	67,60	112,20	10,40	227,40	***	*
713	Rio Piracicaba Aimaratá   Americana	228,40	106,00	19,20	58,40	9,40	26,40	9,60	0,80	43,80	57,40	135,60	6,40	163,20	179,51	90,9%
122	Rib. Quilombo Americana	255,40	151,00	66,40	80,60	12,60	31,20	16,80	3,60	50,60	105,40	139,00	6,60	258,00	***	*
599	Rio Piracicaba Santa Bárbara D'Oeste	279,25	98,75	56,50	69,50	14,00	45,25	17,75	0,25	28,25	78,75	129,75	0,00	225,75	157,66	143,8%
46	Rio Piracicaba Piracicaba	157,00	94,75	60,50	47,50	0,50	41,25	8,00	1,00	15,00	*	108,50	2,00	216,50	157,23	137,7%
601	Rio Corumbataí Rio Claro	312,75	141,25	95,00	51,75	9,00	42,75	11,00	6,25	37,75	133,25	182,00	17,75	143,00	185,86	77,0%
630	Rio Corumbataí Novo Batovi   Rio Claro	171,40	125,80	52,60	58,80	10,20	41,60	6,00	4,40	18,60	77,20	125,60	24,00	173,80	186,40	93,3%
602	Rio Corumbataí Captação SEMAE   Piracicaba	255,50	88,25	39,25	56,00	11,25	55,50	11,50	1,25	16,00	151,50	123,75	2,75	244,50	165,66	147,6%
84	Rio Piracicaba Artemis   Piracicaba	207,40	17,80	48,80	61,80	31,80	58,40	17,00	3,60	12,20	113,20	124,80	0,80	217,00	159,36	136,2%
603	Rio Capivari Reforma Agrária   Campinas	177,25	249,50	80,75	55,75	19,75	54,25	21,50	4,25	49,75	93,50	90,50	7,50	231,50	199,18	116,3%
609	Rio Capivari Sabesp   Monte Mor	226,00	290,75	34,50	49,00	15,50	54,00	21,25	2,00	21,75	58,50	98,00	10,75	210,50	165,64	127,6%
502	Rio Jundiá Itaici   Indaiatuba	179,80	148,20	46,80	55,60	24,00	69,40	27,40	11,80	30,00	72,00	85,80	17,80	247,20	173,77	142,3%
604	Rio Jundiá Salto	249,00	186,00	84,50	95,25	12,50	53,25	17,75	3,00	23,00	89,25	74,25	22,50	227,50	161,78	140,7%

\* Postos sem quantidade de chuva em relação à média.

\*\* Postos com indisponibilidade de dados.

\*\*\* Postos com instalação recente, não possuindo série histórica adequada.

REDE TELEMÉTRICA SP-ÁGUAS						
Nomenclatura no mapa	Posto de medição	Código Posto	Cotas de Alerta			
			Atenção	Alerta	Emergência	Extravasamento
593	Rio Cachoeira Montante / Piracaia	3E-122T	3,500	5,299	7,099	8,900
53	Rio Cachoeira Captação Piracaia / Piracaia	3E-116T	1,810	2,209	2,609	3,009
80	Rio Atibaína - Mascate / Nazaré Paulista	3E-089T	1,800	2,200	2,509	2,799
54	Rio Atibaia em Atibaia / Atibaia	3E-063T	2,399	2,610	2,799	3,010
55	Rio Atibaia no Bairro da Ponte / Itatiba	3D-006T	5,099	5,510	5,910	6,310
56	Rio Atibaia Captação Valinhos / Valinhos	3D-007T	3,399	3,710	3,899	4,309
59	Rio Atibaia em Desembargador Furtado / Campinas	3D-003T	2,110	2,399	2,710	3,010
57	Rio Atibaia Acima de Paulínia / Paulínia	4D-009RT	2,799	3,110	3,399	3,710
52	Rio Jaguarí em Guaripocaba / Bragança Paulista	3D-015T	3,810	4,210	4,610	5,010
138	Rio Jaguarí em Buenópolis / Morungaba	3D-009T	2,610	2,910	3,210	3,510
49	Rio Jaguarí em Jaguariúna / Jaguariúna	3D-008T	2,210	2,510	2,810	3,110
50	Rio Camanducaia em Dal Bo/ Jaguariúna	3D-001T	3,110	3,610	4,110	4,610
48	Rio Jaguarí em Usina Ester / Cosmópolis	4D-001T	9,000	10,000	11,000	12,000
122	Ribeirão Quilombo em Americana / Americana	-	-	-	-	5,349
599	Rio Piracicaba em Salta Bárbara D'Oeste / Santa Bárbara D'Oeste	-	493,610	494,399	495,199	496,010
46	Rio Piracicaba em Piracicaba / Piracicaba	4D-015T	3,200	3,700	4,200	4,700
601	Rio Corumbataí em Rio Claro / Rio Claro	-	558,299	558,600	558,899	559,250
630	Rio Corumbataí - Novo Batovi / Rio Claro	4D-042T	534,510	535,010	535,510	536,010
602	Rio Corumbataí- Captação SEMAE Piracicaba / Piracicaba	-	3,399	4,099	4,799	5,500
84	Rio Piracicaba em Artemis / Piracicaba	4D-007T	3,010	3,510	4,010	4,510
603	Rio Capivari - Reforma Agrária / Campinas	4E-027T	2,809	3,210	3,610	4,010
609	Rio Capivari Sabesp Monte Mor / Monte Mor	-	529,009	529,509	530,009	530,509
608	Rio Capivari Mirim em Monte Mor / Monte Mor	-	-	-	-	4,000
745	Rio Jundiá em Campo Limpo Paulista / Campo Limpo Paulista	-	2,540	2,939	3,339	3,740
502	Rio Jundiá - Itaici / Indaiatuba	4E-017T	554,009	554,509	555,009	555,509
604	Rio Jundiá / Salto	-	3,700	4,099	4,500	4,900

Cota com referência ao nível do mar (cota ortométrica)

REDE TELEMÉTRICA SP-ÁGUAS													
30/12/2025						Vazão (Q)				Nível (Flu)			
Nomeclatura no mapa	Posto de medição   local	Código do Posto	Vazão Média do Mês Atual	Vazão do rio 30/12/2025 07 h	Nível do rio 30/12/2025 07 h	Vazão Média Histórica de Dezembro	Vazão 7h/Vazão média	Vazão 30/12/2024 07h	Relação Q (30/12/25) 7h / Q (30/12/24) 7h	Nível Médio Histórico de Dezembro	Nível 7h/ Nível médio	Nível 30/12/2024 07h	Relação Flu (30/12/25) 7h / Flu (30/12/24) 7h
			(m³/s)	(m³/s)	(m)	(m³/s)	%	(m³/s)	%	(m)	%	(m)	%
593	Rio Cachoeira Piracaia	3E-122T	3,26	2,76	0,64	5,24	47,43 % Abaixo	14,09	80,44 % Abaixo	0,89	27,67 % Abaixo	1,57	59,11 % Abaixo
53	Rio Cachoeira Captação Piracaia	3E-116T	*	*	1,32	1,45	*	*	*	1,58	16,56 % Abaixo	1,34	1,34 % Abaixo
80	Rio Atibainha Mascate   Nazaré Paulista	3E-089T	3,79	2,44	2,13	2,34	4,4 % Acima	*	*	1,45	47,1 % Acima	*	*
54	Rio Atibaia Atibaia	3E-063T	9,99	10,39	2,40	10,09	2,97 % Acima	37,90	72,6 % Abaixo	2,10	14,22 % Acima	3,79	36,56 % Abaixo
55	Rio Atibaia Bairro da Ponte   Itatiba	3D-006T	17,06	12,58	4,47	24,82	49,31 % Abaixo	76,18	83,48 % Abaixo	4,56	1,82 % Abaixo	7,37	39,33 % Abaixo
56	Rio Atibaia Captação Valinhos	3D-007T	18,33	13,07	1,00	25,53	48,82 % Abaixo	99,18	86,82 % Abaixo	1,35	25,79 % Abaixo	3,14	68,16 % Abaixo
59	Rio Atibaia Desemb. Furtado   Campinas	3D-003T	20,03	14,87	0,82	32,44	54,15 % Abaixo	146,20	89,83 % Abaixo	1,26	35,13 % Abaixo	3,03	73,02 % Abaixo
57	Rio Atibaia Acima de Paulínia	4D-009RT	24,56	20,46	2,18	35,71	42,69 % Abaixo	173,94	88,24 % Abaixo	2,28	4,53 % Abaixo	3,78	42,41 % Abaixo
52	Rio Jaguari Guaripocaba   Bragança Paul.	3D-015T	1,95	1,91	1,05	6,75	71,69 % Abaixo	4,69	59,21 % Abaixo	1,09	4,27 % Abaixo	1,44	27,38 % Abaixo
138	Rio Jaguari Buenópolis   Morungaba	3D-009T	6,74	6,30	1,36	14,91	57,76 % Abaixo	43,29	85,45 % Abaixo	1,16	17,04 % Acima	2,58	47,46 % Abaixo
49	Rio Jaguari Jaguariúna	3D-008T	8,24	8,83	1,43	16,81	47,45 % Abaixo	61,24	85,58 % Abaixo	1,23	16,6 % Acima	2,99	52,2 % Abaixo
50	Rio Camanducaia Dal Bo   Jaguariúna	3D-001T	8,38	12,70	0,83	17,81	28,73 % Abaixo	31,88	60,18 % Abaixo	0,92	8,98 % Abaixo	1,68	50,24 % Abaixo
48	Rio Jaguari Usina Ester   Cosmópolis	4D-001T	20,35	13,55	0,77	43,62	68,94 % Abaixo	145,57	90,69 % Abaixo	1,45	46,8 % Abaixo	3,67	79,01 % Abaixo
122	Rib. Quilombo Americana	-	12,72	38,19	3,05	*	*	19,90	91,93 % Acima	*	*	2,41	26,79 % Acima
599	Rio Piracicaba Santa Bárbara D'Oeste	-	70,26	77,67	491,99	89,63	13,34 % Abaixo	387,60	79,96 % Abaixo	491,92	0,02 % Acima	495,09	0,63 % Abaixo
46	Rio Piracicaba Piracicaba	4D-015T	73,35	63,26	1,56	123,25	48,68 % Abaixo	364,19	82,63 % Abaixo	2,03	23,21 % Abaixo	4,17	62,57 % Abaixo
601	Rio Corumbataí Rio Claro	-	3,23	2,68	557,53	4,45	39,9 % Abaixo	5,77	53,6 % Abaixo	557,90	0,07 % Abaixo	558,15	0,11 % Abaixo
630	Rio Corumbataí Novo Batovi   Rio Claro	4D-042T	4,91	4,84	532,46	6,93	30,21 % Abaixo	8,32	41,86 % Abaixo	532,49	0,01 % Abaixo	532,76	0,06 % Abaixo
602	Rio Corumbataí Captação SEMAE   Piracicaba	-	12,73	9,26	1,01	21,18	56,27 % Abaixo	35,54	73,94 % Abaixo	1,29	21,95 % Abaixo	1,65	39,01 % Abaixo
84	Rio Piracicaba Artemis   Piracicaba	4D-007T	92,53	81,38	1,14	137,65	40,88 % Abaixo	471,26	82,73 % Abaixo	1,51	24,47 % Abaixo	3,81	70,1 % Abaixo
603	Rio Capivari Reforma Agrária   Campinas	-	2,95	3,46	2,02	3,09	11,96 % Acima	12,55	72,45 % Abaixo	1,84	9,74 % Acima	3,21	37,06 % Abaixo
609	Rio Capivari Sabesp   Monte Mor	-	12,19	10,82	527,65	11,97	9,56 % Abaixo	53,00	79,58 % Abaixo	527,57	0,01 % Acima	530,21	0,48 % Abaixo
745	Rio Jundiá Campo Limpo Paulista	-	1,97	0,92	1,36	1,79	48,85 % Abaixo	6,93	86,77 % Abaixo	1,39	2,68 % Abaixo	2,05	33,89 % Abaixo
502	Rio Jundiá Itaicí   Indaiatuba	4E-017	12,43	8,35	553,68	13,08	36,19 % Abaixo	129,52	93,56 % Abaixo	553,75	0,01 % Abaixo	556,36	0,48 % Abaixo
604	Rio Jundiá Salto	-	15,48	25,06	1,52	15,05	66,53 % Acima	60,89	58,84 % Abaixo	1,41	8,08 % Acima	2,09	27,13 % Abaixo
608	Rio Capivari Mirim Monte Mor	-	1,74	1,19	1,10	1,92	38,23 % Abaixo	12,64	90,59 % Abaixo	1,03	6,54 % Acima	3,29	66,65 % Abaixo

OBS1: Tendo em vista que os postos 745 e 608 são recentes, as médias históricas não estão disponíveis.

Legenda:

Normal      Atenção      Alerta      Emergência      Extravasamento

OBS2: Os postos 607, 599, 601, 630, 609 e 502 possuem cota com referência ao nível do mar (cota ortométrica).

Fonte: SAISP

## PREVISÃO DO TEMPO

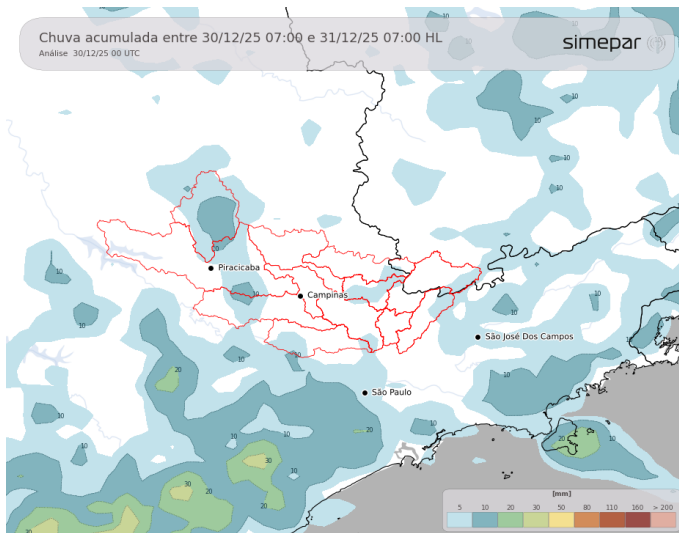

Na terça-feira, as condições do tempo seguem sem mudanças nas regiões das Bacias PCJ. As temperaturas seguem elevadas com os termômetros registrando temperaturas acima dos 30 °C. À tarde, são esperadas pancadas de chuvas isoladas acompanhadas de descargas elétricas nas áreas de interesse.

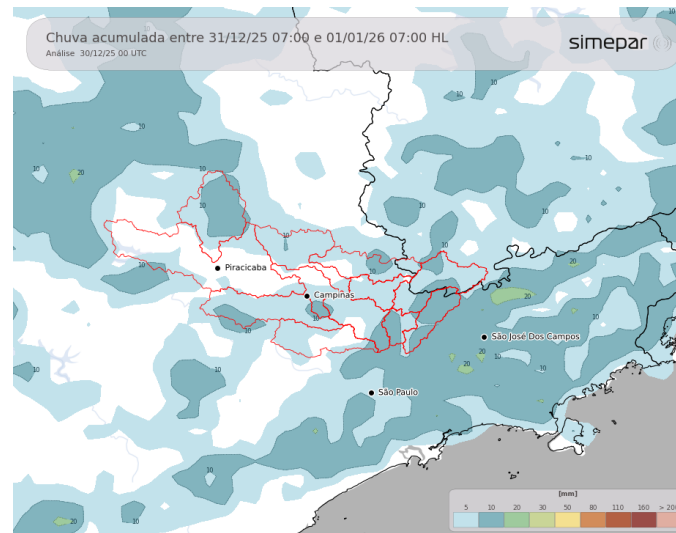

**Amanhã (31/12/2025):** Na quarta-feira, a instabilidade segue elevada em todas as regiões do estado. No período de maior aquecimento, são previstas pancadas de chuvas com trovoadas isoladas. As condições meteorológicas seguem favoráveis para a ocorrência de temporais localizados. As temperaturas máximas ficam em torno dos 33 °C no noroeste e norte do estado, no sul e RMC, em torno dos 25-26 °C.

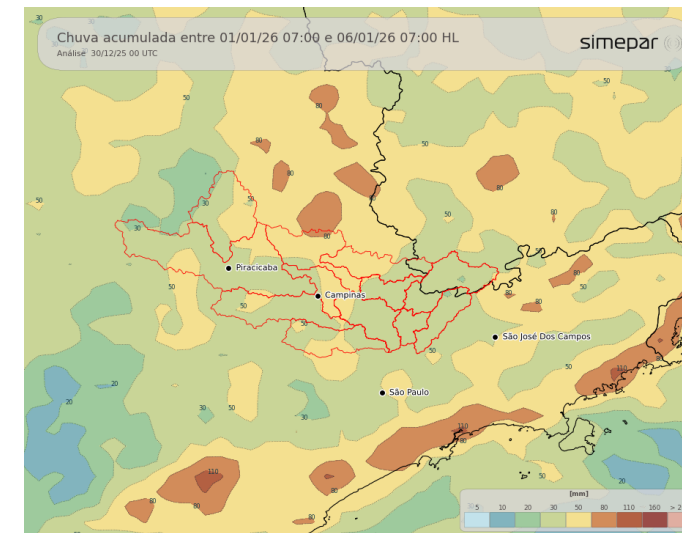

**Previsão de 3 a 7 dias (01/01 a 06/01/2025):** Até a quinta-feira continua quente nas regiões das Bacias PCJ. Pancadas de chuva, distribuídas de maneira irregular sobre a região de interesse, são previstas especialmente durante as tardes e noites. Localmente as precipitações deve ser fortes, situação bem característica de verão.

Fonte: Simepar

**\* Outras informações como previsão do tempo, meteogramas, gráficos de vazão e nível, podem ser encontrados no site da Sala de Situação PCJ.**



Secretaria de Meio Ambiente, Infraestrutura e Logística



SÃO PAULO GOVERNO DO ESTADO

