

10/01/2025

Boletim Diário da Sala de Situação PCJ



Dados Pluviométricos das Bacias PCJ

Chuva Acumulada de Radar em 24 horas nas Bacias PCJ : 10-01-2025 07:00 Local

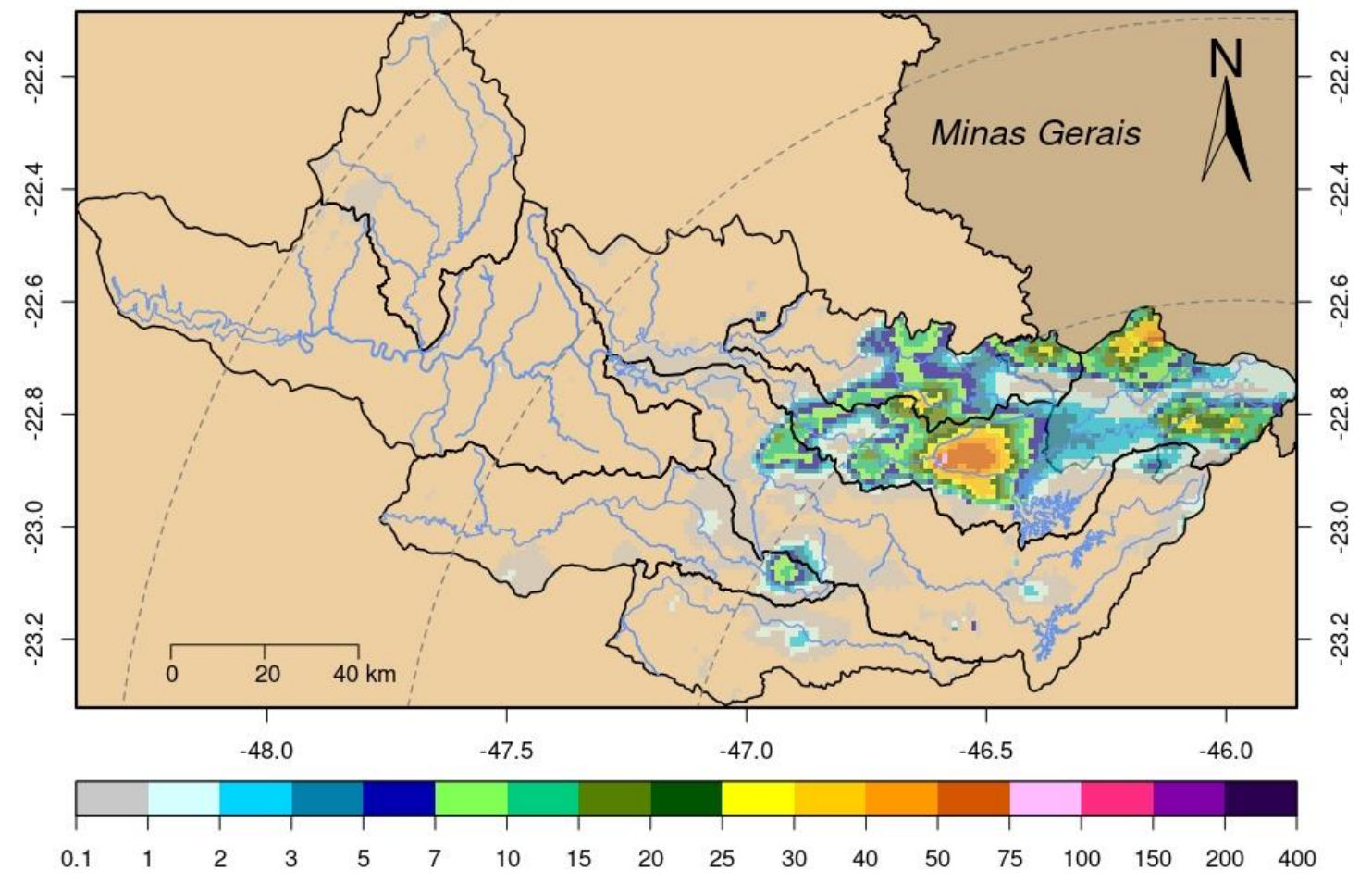



SALA DE SITUAÇÃO PCJ



Rede telemétrica do SAISP					
Nomenclatura no mapa	Postos	Chuva acumulada das 7h de 09/01/2025 às 7h de 10/01/2025 (mm)	Chuva acumulada em Janeiro (até 10/01/2025 7h00min) (mm)	Chuva média mensal de Janeiro (mm)	Quantidade de chuva em relação à média (%)
53	Rio Cachoeira Captação Piracaia	0,00	24,50	244,67	10,0%
80	Rio Atibainha Mascate Nazaré Paulista	0,00	20,50	254,21	8,1%
54	Rio Atibaia Atibaia	0,00	16,00	185,52	8,6%
55	Rio Atibaia Bairro da Ponte Itatiba	0,00	48,50	190,33	25,5%
56	Rio Atibaia Captação Valinhos	0,00	23,40	255,76	9,1%
59	Rio Atibaia Desemb. Furtado Campinas	0,00	16,75	194,47	8,6%
57	Rio Atibaia Acima de Paulínia	0,00	16,00	182,00	8,8%
52	Rio Jaguari Guaripocaba Bragança Paul.	5,00	24,80	171,63	14,4%
138	Rio Jaguari Buenópolis Morungaba	0,75	17,75	185,51	9,6%
49	Rio Jaguari Jaguariúna	0,00	17,60	221,31	8,0%
50	Rio Camanducaia Dal Bo Jaguariúna	0,00	13,00	209,77	6,2%
48	Rio Jaguari Usina Ester Cosmópolis	0,00	15,25	276,01	5,5%
863	Rio Jaguari Captação Limeira Limeira	0,00	23,20	231,29	10,0%
713	Rio Piracicaba Aimaraté Americana	0,00	20,00	244,00	8,2%
122	Rib. Quilombo Americana	0,00	27,80	*	*
599	Rio Piracicaba Santa Bárbara D'Oeste	0,00	2,00	236,07	0,8%
46	Rio Piracicaba Piracicaba	0,00	2,50	232,91	1,1%
601	Rio Corumbataí Rio Claro	0,00	69,50	234,15	29,7%
630	Rio Corumbataí Novo Batovi Rio Claro	0,00	48,40	220,20	22,0%
602	Rio Corumbataí Captação SEMAE Piracicaba	0,00	53,75	246,50	21,8%
84	Rio Piracicaba Artemis Piracicaba	0,00	21,80	169,34	12,9%
603	Rio Capivari Reforma Agrária Campinas	0,00	19,00	258,49	7,4%
609	Rio Capivari Sabesp Monte Mor	0,00	44,25	220,91	20,1%
502	Rio Jundiá Itaici Indaiatuba	0,00	13,20	217,38	6,1%
604	Rio Jundiá Salto	0,00	29,00	210,87	13,8%

As informações apresentadas nesta tabela foram obtidas de uma fonte de dados bruto

¹ Postos com série histórica menor que 5 anos

Fonte: SAISP



SALA DE SITUAÇÃO PCJ



DADOS FLUVIOMÉTRICOS

Localização dos Postos da Rede Telemétrica da SP ÁGUAS/SAISP nas Bacias PCJ



Legenda

- Postos Telemétricos SP ÁGUAS/SAISP
- ~ Hidrografia
- Limite das Bacias PCJ



0 10 20 30 km



SALA DE SITUAÇÃO PCJ



REDE TELEMÉTRICA SP ÁGUAS						
Nomenclatura no mapa	Posto de medição	Código Posto	Cotas de Alerta			
			Atenção	Alerta	Emergência	Extravasamento
593	Rio Cachoeira Montante / Piracaia	3E-122T	3,500	5,299	7,099	8,900
53	Rio Cachoeira Captação Piracaia / Piracaia	3E-116T	1,810	2,209	2,609	3,009
80	Rio Atibainha - Mascate / Nazaré Paulista	3E-089T	1,800	2,200	2,509	2,799
54	Rio Atibaia em Atibaia / Atibaia	3E-063T	2,399	2,610	2,799	3,010
55	Rio Atibaia no Bairro da Ponte / Itatiba	3D-006T	5,099	5,510	5,910	6,310
56	Rio Atibaia Captação Valinhos / Valinhos	3D-007T	3,399	3,710	3,899	4,309
59	Rio Atibaia em Desembargador Furtado / Campinas	3D-003T	2,110	2,399	2,710	3,010
57	Rio Atibaia Acima de Paulínia / Paulínia	4D-009RT	2,799	3,110	3,399	3,710
52	Rio Jaguari em Guaripocaba / Bragança Paulista	3D-015T	3,810	4,210	4,610	5,010
138	Rio Jaguari em Buenópolis / Morungaba	3D-009T	2,610	2,910	3,210	3,510
49	Rio Jaguari em Jaguariúna / Jaguariúna	3D-008T	2,210	2,510	2,810	3,110
50	Rio Camanducaia em Dal Bo/ Jaguariúna	3D-001T	3,110	3,610	4,110	4,610
48	Rio Jaguari em Usina Ester / Cosmópolis	4D-001T	9,000	10,000	11,000	12,000
122	Ribeirão Quilombo em Americana / Americana	-	-	-	-	5,349
599	Rio Piracicaba em Salta Bárbara D'Oeste / Santa Bárbara D'Oeste	-	493,610	494,399	495,199	496,010
46	Rio Piracicaba em Piracicaba / Piracicaba	4D-015T	3,200	3,700	4,200	4,700
601	Rio Corumbataí em Rio Claro / Rio Claro	-	558,299	558,600	558,899	559,250
630	Rio Corumbataí - Novo Batovi / Rio Claro	4D-042T	534,510	535,010	535,510	536,010
602	Rio Corumbataí- Captação SEMAE Piracicaba / Piracicaba	-	3,399	4,099	4,799	5,500
84	Rio Piracicaba em Artemis / Piracicaba	4D-007T	3,010	3,510	4,010	4,510
603	Rio Capivari - Reforma Agrária / Campinas	4E-027T	2,809	3,210	3,610	4,010
609	Rio Capivari Sabesp Monte Mor / Monte Mor	-	529,009	529,509	530,009	530,509
608	Rio Capivari Mirim em Monte Mor / Monte Mor	-	-	-	-	4,000
745	Rio Jundiá em Campo Limpo Paulista / Campo Limpo Paulista	-	2,540	2,939	3,339	3,740
502	Rio Jundiá - Itaici / Indaiatuba	4E-017T	554,009	554,509	555,009	555,509
604	Rio Jundiá / Salto	-	3,700	4,099	4,500	4,900

Cota com referência ao nível do mar (cota ortométrica)



SALA DE SITUAÇÃO PCJ



REDE TELEMÉTRICA SP ÁGUAS

		10/01/2025				Vazão (Q)				Nível (Flu)			
Nomeclatura no mapa	Posto de medição local	Código do Posto	Vazão Média do Mês Atual	Vazão do rio 10/01/2025 07 h	Nível do rio 10/01/2025 07 h	Vazão Média Histórica de Janeiro	Vazão 7h/Vazão média	Vazão 10/01/2024 07h	Relação Q (10/01/25) 7h / Q (10/01/24) 7h	Nível Médio Histórico de Janeiro	Nível 7h/ Nível médio	Nível 10/01/2024 07h	Relação Flu (10/01/25) 7h / Flu (10/01/24) 7h
			(m³/s)	(m³/s)	(m)	(m³/s)	%	(m³/s)	%	(m)	%	(m)	%
593	Rio Cachoeira Piracaia	3E-122T	3,55	3,31	0,67	8,64	61,71 % Abaixo	3,15	5,02 % Acima	1,12	40,09 % Abaixo	0,69	2,47 % Abaixo
53	Rio Cachoeira Captação Piracaia	3E-116T	*	*	1,32	1,40	*	*	*	1,44	8,47 % Abaixo	2,13	38,24 % Abaixo
80	Rio Atibaíha Mascate Nazaré Paulista	3E-089T	4,84	2,69	*	2,46	9,35 % Acima	5,21	48,33 % Abaixo	1,46	*	2,46	*
54	Rio Atibaia Atibaia	3E-063T	12,72	6,49	1,94	14,92	56,49 % Abaixo	10,31	37,01 % Abaixo	2,43	20 % Abaixo	2,35	17,1 % Abaixo
55	Rio Atibaia Bairro da Ponte Itatiba	3D-006T	20,66	11,37	4,62	36,61	68,95 % Abaixo	14,01	18,85 % Abaixo	4,97	7,1 % Abaixo	4,56	1,23 % Acima
56	Rio Atibaia Captação Valinhos	3D-007T	23,06	12,46	1,12	36,89	66,22 % Abaixo	22,99	45,78 % Abaixo	1,64	32,01 % Abaixo	1,34	16,54 % Abaixo
59	Rio Atibaia Desemb. Furtado Campinas	3D-003T	25,00	12,68	0,85	46,55	72,76 % Abaixo	18,24	30,47 % Abaixo	1,43	40,7 % Abaixo	0,90	5,99 % Abaixo
57	Rio Atibaia Acima de Paulínia	4D-009RT	33,66	15,66	2,17	55,05	71,55 % Abaixo	20,07	21,93 % Abaixo	2,19	0,91 % Abaixo	2,17	0 % Acima
52	Rio Jaguari Guaripocaba Bragança Paul.	3D-015T	1,76	1,18	1,07	13,14	90,99 % Abaixo	2,87	58,69 % Abaixo	1,41	24,47 % Abaixo	1,20	11,03 % Abaixo
138	Rio Jaguari Buenópolis Morungaba	3D-009T	9,66	6,04	1,82	25,47	76,29 % Abaixo	6,69	9,69 % Abaixo	1,40	30,21 % Acima	1,38	32,29 % Acima
49	Rio Jaguari Jaguariúna	3D-008T	11,34	6,94	1,42	31,03	77,62 % Abaixo	10,55	34,16 % Abaixo	1,50	5,13 % Abaixo	1,48	3,85 % Abaixo
50	Rio Camanducaia Dal Bo Jaguariúna	3D-001T	19,23	10,47	0,62	25,56	59,02 % Abaixo	6,10	71,85 % Acima	1,21	49,09 % Abaixo	0,49	26,75 % Acima
48	Rio Jaguari Usina Ester Cosmópolis	4D-001T	32,86	21,72	1,24	81,14	73,23 % Abaixo	17,15	26,66 % Acima	2,27	45,33 % Abaixo	0,90	37,58 % Acima
122	Rib. Quilombo Americana	-	*	*	*	*	*	*	*	*	*	*	*
599	Rio Piracicaba Santa Bárbara D'Oeste	-	108,92	56,94	491,71	139,92	59,3 % Abaixo	50,99	11,66 % Acima	492,14	0,09 % Abaixo	491,64	0,01 % Acima
46	Rio Piracicaba Piracicaba	4D-015T	104,77	56,51	1,63	186,10	69,64 % Abaixo	49,03	15,25 % Acima	2,51	35,1 % Abaixo	1,43	14,32 % Acima
601	Rio Corumbataí Rio Claro	-	6,23	5,38	557,67	6,96	22,77 % Abaixo	10,95	50,9 % Abaixo	558,18	0,09 % Abaixo	558,78	0,2 % Abaixo
630	Rio Corumbataí Novo Batovi Rio Claro	4D-042T	13,37	10,70	532,47	10,99	2,63 % Abaixo	7,62	40,45 % Acima	532,78	0,06 % Abaixo	532,70	0,04 % Abaixo
602	Rio Corumataí Captação SEMAE Piracicaba	-	32,72	33,14	1,13	44,66	25,8 % Abaixo	7,90	319,68 % Acima	1,68	32,56 % Abaixo	0,96	18,02 % Acima
84	Rio Piracicaba Artemis Piracicaba	4D-007T	140,69	84,55	1,23	241,82	65,04 % Abaixo	55,22	53,11 % Acima	2,48	50,6 % Abaixo	0,86	42,44 % Acima
603	Rio Capivari Reforma Agrária Campinas	-	5,56	1,70	1,80	4,23	59,91 % Abaixo	12,28	86,19 % Abaixo	2,03	11,38 % Abaixo	3,19	43,55 % Abaixo
609	Rio Capivari Sabesp Monte Mor	-	21,73	7,21	527,39	18,01	59,97 % Abaixo	6,13	17,7 % Acima	528,02	0,12 % Abaixo	527,22	0,03 % Acima
745	Rio Jundiáí Campo Limpo Paulista	-	1,91	0,87	1,37	*	*	1,24	29,4 % Abaixo	*	*	1,42	3,73 % Abaixo
502	Rio Jundiáí Itaicí Indaiatuba	4E-017	18,03	5,94	553,66	16,13	63,2 % Abaixo	8,77	32,32 % Abaixo	553,90	0,04 % Abaixo	553,75	0,01 % Abaixo
604	Rio Jundiáí Salto	-	23,77	8,41	1,07	18,50	54,56 % Abaixo	9,35	10,1 % Abaixo	1,60	33,06 % Abaixo	1,11	3,6 % Abaixo
608	Rio Capivari Mirim Monte Mor	-	4,45	1,01	1,01	*	*	0,45	122,84 % Acima	*	*	0,69	46,44 % Acima

OBS1: Tendo em vista que os postos 745 e 608 são recentes, as médias históricas não estão disponíveis.

OBS2: Os postos 607, 599, 601, 630, 609 e 502 possuem cota com referência ao nível do mar (cota ortométrica).

Legenda: Normal Atensão Alerta Emergência Extravasamento

Fonte: SAISP



SALA DE SITUAÇÃO PCJ



Situação das chuvas

Imagem Composta dos Radares de Bauru e de Presidente Prudente - 10/01/2025 09:00

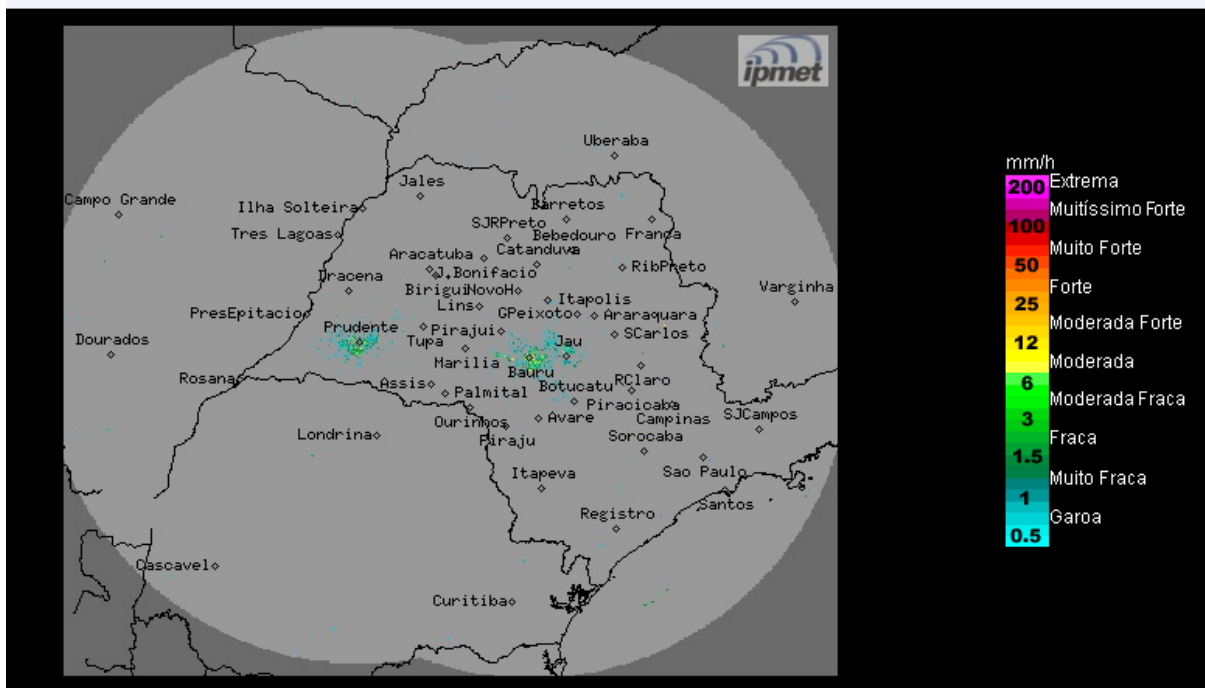

Fonte: IPMET/UNESP

Predomínio de sol, céu claro a poucas nuvens e sem previsão de chuva no período. Temperaturas elevadas. Ventos de leste/sudeste, fracos.

Sexta-feira (10/01) a Segunda-feira (13/01): Condições típicas de verão no estado de São Paulo nos próximos dias, com muito calor, sol e pouca nebulosidade na maior parte do estado pela manhã. A partir da tarde, são previstas pancadas de chuva isoladas, algumas com forte intensidade. Temperaturas elevadas.

METEOROLOGISTA: Zildene Pedrosa de Oliveira Emídio
IPMet/UNESP

** Outras informações como previsão do tempo, meteogramas, gráficos de vazão e nível, podem ser encontrados no site da Sala de Situação PCJ.*