

05/02/2025

Boletim Diário da Sala de Situação PCJ





SALA DE SITUAÇÃO PCJ



Rede telemétrica do SAISP					
Nomenclatura no mapa	Postos	Chuva acumulada das 7h de 04/02/2025 às 7h de 05/02/2025 (mm)	Chuva acumulada em Fevereiro (até 05/02/2025 7h00min) (mm)	Chuva média mensal de Fevereiro (mm)	Quantidade de chuva em relação à média (%)
53	Rio Cachoeira Captação Piracaia	0,00	40,80	157,20	26,0%
80	Rio Atibainha Mascate Nazaré Paulista	24,50	72,50	176,24	41,1%
54	Rio Atibaia Atibaia	*	49,40	163,30	30,3%
55	Rio Atibaia Bairro da Ponte Itatiba	11,50	42,00	144,24	29,1%
56	Rio Atibaia Captação Valinhos	13,00	79,60	169,42	47,0%
59	Rio Atibaia Desemb. Furtado Campinas	18,50	86,75	122,38	70,9%
57	Rio Atibaia Acima de Paulínia	1,50	44,00	137,33	32,0%
52	Rio Jaguari Guaripocaba Bragança Paul.	3,00	27,00	103,83	26,0%
138	Rio Jaguari Buenópolis Morungaba	22,25	54,00	133,58	40,4%
49	Rio Jaguari Jaguariúna	10,80	51,20	140,21	36,5%
50	Rio Camanducaia Dal Bo Jaguariúna	3,00	32,80	113,66	28,9%
48	Rio Jaguari Usina Ester Cosmópolis	0,75	52,25	123,59	42,3%
863	Rio Jaguari Captação Limeira Limeira	0,40	25,20	111,60	22,6%
713	Rio Piracicaba Aimaratá Americana	0,00	58,40	160,00	36,5%
122	Rib. Quilombo Americana	0,00	42,00	*	*
599	Rio Piracicaba Santa Bárbara D'Oeste	3,25	73,75	122,38	60,5%
46	Rio Piracicaba Piracicaba	0,25	55,50	143,53	38,7%
601	Rio Corumbataí Rio Claro	0,00	69,25	156,54	44,2%
630	Rio Corumbataí Novo Batovi Rio Claro	0,20	96,40	172,64	55,9%
602	Rio Corumbataí Captação SEMAE Piracicaba	1,25	56,50	148,82	38,0%
84	Rio Piracicaba Artemis Piracicaba	0,40	10,80	138,51	7,8%
603	Rio Capivari Reforma Agrária Campinas	5,75	108,25	173,12	62,6%
609	Rio Capivari Sabesp Monte Mor	0,50	200,75	142,65	141,4%
502	Rio Jundiá Itaici Indaiatuba	0,60	92,00	157,80	58,3%
604	Rio Jundiá Salto	0,25	83,00	157,54	52,7%

As informações apresentadas nesta tabela foram obtidas de uma fonte de dados bruto

¹ Postos com série histórica menor que 5 anos

Fonte: SAISP



SALA DE SITUAÇÃO PCJ



DADOS FLUVIOMÉTRICOS

Localização dos Postos da Rede Telemétrica da SP ÁGUAS/SAISP nas Bacias PCJ

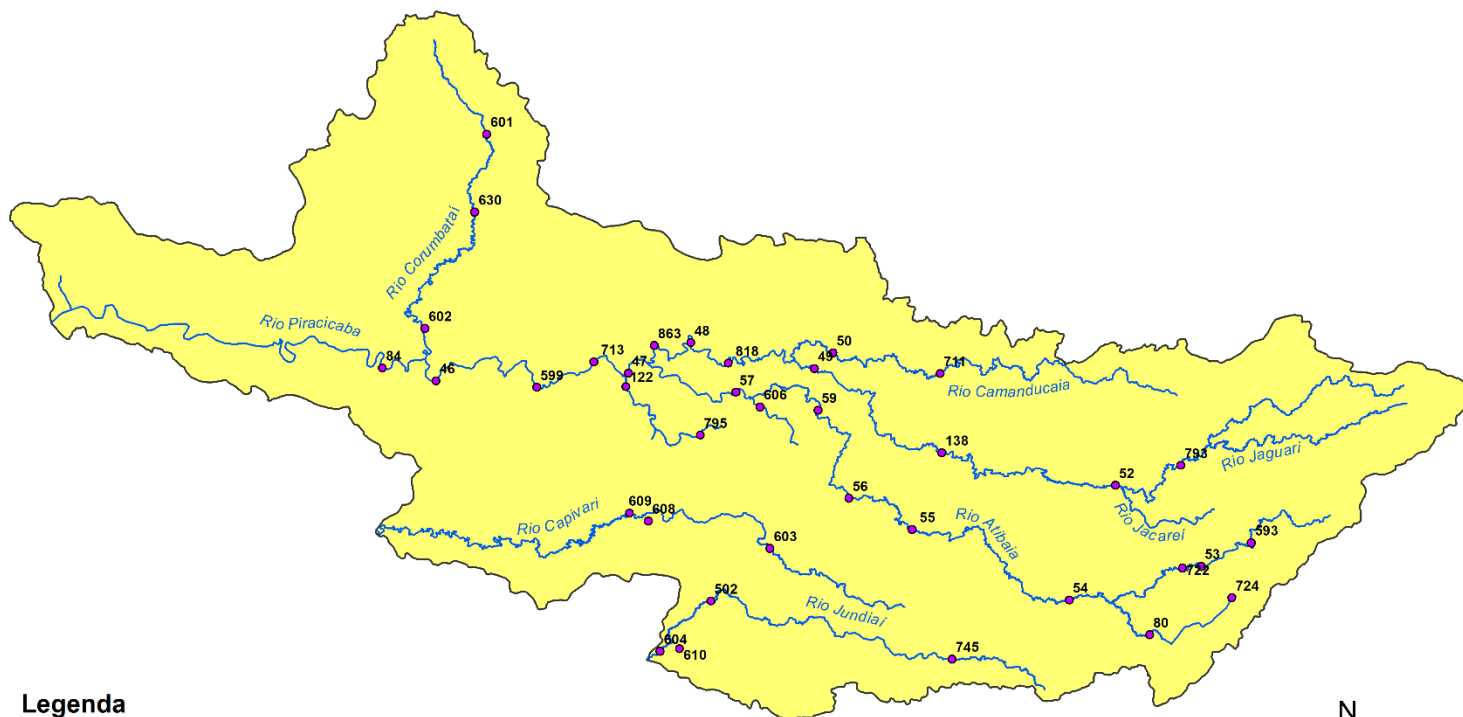

Legenda

- Postos Telemétricos SP ÁGUAS/SAISP
- ~ Hidrografia
- Limite das Bacias PCJ



0 10 20 30 km



SALA DE SITUAÇÃO PCJ



REDE TELEMÉTRICA SP ÁGUAS						
Nomenclatura no mapa	Posto de medição	Código Posto	Cotas de Alerta			
			Atenção	Alerta	Emergência	Extravasamento
593	Rio Cachoeira Montante / Piracaia	3E-122T	3,500	5,299	7,099	8,900
53	Rio Cachoeira Captação Piracaia / Piracaia	3E-116T	1,810	2,209	2,609	3,009
80	Rio Atibainha - Mascate / Nazaré Paulista	3E-089T	1,800	2,200	2,509	2,799
54	Rio Atibaia em Atibaia / Atibaia	3E-063T	2,399	2,610	2,799	3,010
55	Rio Atibaia no Bairro da Ponte / Itatiba	3D-006T	5,099	5,510	5,910	6,310
56	Rio Atibaia Captação Valinhos / Valinhos	3D-007T	3,399	3,710	3,899	4,309
59	Rio Atibaia em Desembargador Furtado / Campinas	3D-003T	2,110	2,399	2,710	3,010
57	Rio Atibaia Acima de Paulínia / Paulínia	4D-009RT	2,799	3,110	3,399	3,710
52	Rio Jaguari em Guaripocaba / Bragança Paulista	3D-015T	3,810	4,210	4,610	5,010
138	Rio Jaguari em Buenópolis / Morungaba	3D-009T	2,610	2,910	3,210	3,510
49	Rio Jaguari em Jaguariúna / Jaguariúna	3D-008T	2,210	2,510	2,810	3,110
50	Rio Camanducaia em Dal Bo/ Jaguariúna	3D-001T	3,110	3,610	4,110	4,610
48	Rio Jaguari em Usina Ester / Cosmópolis	4D-001T	9,000	10,000	11,000	12,000
122	Ribeirão Quilombo em Americana / Americana	-	-	-	-	5,349
599	Rio Piracicaba em Salta Bárbara D'Oeste / Santa Bárbara D'Oeste	-	493,610	494,399	495,199	496,010
46	Rio Piracicaba em Piracicaba / Piracicaba	4D-015T	3,200	3,700	4,200	4,700
601	Rio Corumbataí em Rio Claro / Rio Claro	-	558,299	558,600	558,899	559,250
630	Rio Corumbataí - Novo Batovi / Rio Claro	4D-042T	534,510	535,010	535,510	536,010
602	Rio Corumbataí- Captação SEMAE Piracicaba / Piracicaba	-	3,399	4,099	4,799	5,500
84	Rio Piracicaba em Artemis / Piracicaba	4D-007T	3,010	3,510	4,010	4,510
603	Rio Capivari - Reforma Agrária / Campinas	4E-027T	2,809	3,210	3,610	4,010
609	Rio Capivari Sabesp Monte Mor / Monte Mor	-	529,009	529,509	530,009	530,509
608	Rio Capivari Mirim em Monte Mor / Monte Mor	-	-	-	-	4,000
745	Rio Jundiá em Campo Limpo Paulista / Campo Limpo Paulista	-	2,540	2,939	3,339	3,740
502	Rio Jundiá - Itaici / Indaiatuba	4E-017T	554,009	554,509	555,009	555,509
604	Rio Jundiá / Salto	-	3,700	4,099	4,500	4,900

Cota com referência ao nível do mar (cota ortométrica)



SALA DE SITUAÇÃO PCJ



REDE TELEMÉTRICA SP ÁGUAS

Nomeclatura no mapa	Posto de medição local	Código do Posto	05/02/2025											
			Vazão Média do Mês Atual		Vazão do rio 05/02/2025 07h		Nível do rio 05/02/2025 07h		Vazão (Q)			Nível (Flu)		
			(m³/s)	(m³/s)	(m)	(m)	Vazão Média Histórica de Fevereiro (m³/s)	Vazão 7h/Vazão média (%)	Vazão 05/02/2024 07h (m³/s)	Relação Q (05/02/25) 7h / Q (05/02/24) 7h (%)	Nível Médio Histórico de Fevereiro (m)	Nível 7h/ Nível médio (%)	Nível 05/02/2024 07h (m)	Relação Flu (05/02/25) 7h / Flu (05/02/24) 7h (%)
593	Rio Cachoeira Piracaia	3E-122T	14,00	11,63	1,40	8,23	41,29 % Acima	5,21	123,19 % Acima	1,13	23,98 % Acima	0,89	56,89 % Acima	
53	Rio Cachoeira Captação Piracaia	3E-116T	*	*	1,32	1,31	*	*	*	1,44	8,47 % Abaixo	1,32	0 % Acima	
80	Rio Atibaia Mascate Nazaré Paulista	3E-089T	2,03	1,93	1,93	2,22	13,2 % Abaixo	3,31	41,76 % Abaixo	1,42	35,92 % Acima	2,08	7,3 % Abaixo	
54	Rio Atibaia Atibaia	3E-063T	18,43	*	*	12,62	*	9,24	*	2,31	*	2,23	*	
55	Rio Atibaia Bairro da Ponte Itatiba	3D-006T	40,02	45,40	6,01	32,37	40,24 % Acima	23,84	90,42 % Acima	4,90	22,63 % Acima	5,09	18,15 % Acima	
56	Rio Atibaia Captação Valinhos	3D-007T	42,35	53,79	2,16	33,11	62,46 % Acima	22,33	140,87 % Acima	1,56	38,72 % Acima	1,32	64,56 % Acima	
59	Rio Atibaia Desemb. Furtado Campinas	3D-003T	57,58	60,05	1,77	39,80	50,88 % Acima	21,26	182,46 % Acima	1,34	31,72 % Acima	0,98	81,03 % Acima	
57	Rio Atibaia Acima de Paulínia	4D-009RT	74,60	73,99	2,88	54,43	35,94 % Acima	25,10	194,82 % Acima	2,17	32,81 % Acima	2,26	27,8 % Acima	
52	Rio Jaguari Guaripocaba Bragança Paul.	3D-015T	3,99	2,96	1,21	11,83	75,02 % Abaixo	3,64	18,71 % Abaixo	1,35	10,37 % Abaixo	1,31	7,28 % Abaixo	
138	Rio Jaguari Buenópolis Morungaba	3D-009T	28,41	27,57	2,22	26,66	3,41 % Acima	11,17	146,79 % Acima	1,42	56,2 % Acima	1,62	36,91 % Acima	
49	Rio Jaguari Jaguariúna	3D-008T	38,80	30,81	2,23	23,69	30,05 % Acima	12,71	142,33 % Acima	1,43	56,01 % Acima	1,58	41,29 % Acima	
50	Rio Camanducaia Dal Bo Jaguariúna	3D-001T	32,15	31,91	1,68	25,70	24,14 % Acima	14,09	126,41 % Acima	1,20	39,75 % Acima	0,97	73,6 % Acima	
48	Rio Jaguari Usina Ester Cosmópolis	4D-001T	86,77	72,91	2,38	81,95	11,03 % Abaixo	35,15	107,44 % Acima	2,29	3,89 % Acima	1,46	62,95 % Acima	
122	Rib. Quilombo Americana	-	*	*	*	*	*	*	*	*	*	*	*	
599	Rio Piracicaba Santa Bárbara D'Oeste	-	294,61	204,77	493,37	116,89	75,18 % Acima	*	*	492,62	0,15 % Acima	491,89	0,3 % Acima	
46	Rio Piracicaba Piracicaba	4D-015T	317,66	226,00	3,03	176,04	28,38 % Acima	81,41	177,61 % Acima	2,45	23,71 % Acima	1,73	74,8 % Acima	
601	Rio Corumbataí Rio Claro	-	19,56	8,08	558,44	6,34	27,4 % Acima	2,60	210,77 % Acima	558,17	0,05 % Acima	557,63	0,15 % Acima	
630	Rio Corumbataí Novo Batovi Rio Claro	4D-042T	52,56	28,03	534,05	11,16	151,14 % Acima	5,02	458,08 % Acima	532,71	0,25 % Acima	532,48	0,29 % Acima	
602	Rio Corumbataí Captação SEMAE Piracicaba	-	130,15	84,15	2,45	37,14	126,58 % Acima	13,71	513,76 % Acima	1,60	52,94 % Acima	1,14	113,9 % Acima	
84	Rio Piracicaba Artemis Piracicaba	4D-007T	442,73	333,60	3,10	244,74	36,31 % Acima	92,62	260,16 % Acima	2,54	21,97 % Acima	1,25	147,64 % Acima	
603	Rio Capivari Reforma Agrária Campinas	-	12,42	8,00	2,70	4,08	96,18 % Acima	2,60	208,08 % Acima	2,03	33,15 % Acima	1,85	46,5 % Acima	
609	Rio Capivari Sabesp Monte Mor	-	50,47	40,69	529,57	16,05	153,51 % Acima	7,21	464,34 % Acima	527,88	0,32 % Acima	527,32	0,43 % Acima	
745	Rio Jundiá Campo Limpo Paulista	-	6,74	4,31	1,82	2,75	56,69 % Acima	1,46	195,54 % Acima	1,60	13,69 % Acima	1,46	24,67 % Acima	
502	Rio Jundiá Itaicí Indaiatuba	4E-017	60,05	28,90	554,45	14,84	94,74 % Acima	10,16	184,59 % Acima	553,94	0,09 % Acima	553,82	0,11 % Acima	
604	Rio Jundiá Salto	-	90,33	59,10	2,06	21,85	170,48 % Acima	20,81	184 % Acima	1,65	25,03 % Acima	1,43	44,47 % Acima	
608	Rio Capivari Mirim Monte Mor	-	14,58	9,79	2,89	2,67	266,82 % Acima	0,53	1765,52 % Acima	1,33	117,29 % Acima	0,80	260,35 % Acima	

OBS1: Tendo em vista que os postos 745 e 608 são recentes, as médias históricas não estão disponíveis.

OBS2: Os postos 607, 599, 601, 630, 609 e 502 possuem cota com referência ao nível do mar (cota ortométrica).

Legenda: Normal (Azul) | Atenção (Amarelo) | Alerta (Laranja) | Emergência (Vermelho) | Extravasamento (Cinza)

Fonte: SAISP



SALA DE SITUAÇÃO PCJ



Situação das chuvas

Fonte: IPMET/UNESP

Imagem Composta dos Radares de Bauru e de Presidente Prudente - 05/02/2025 10:45

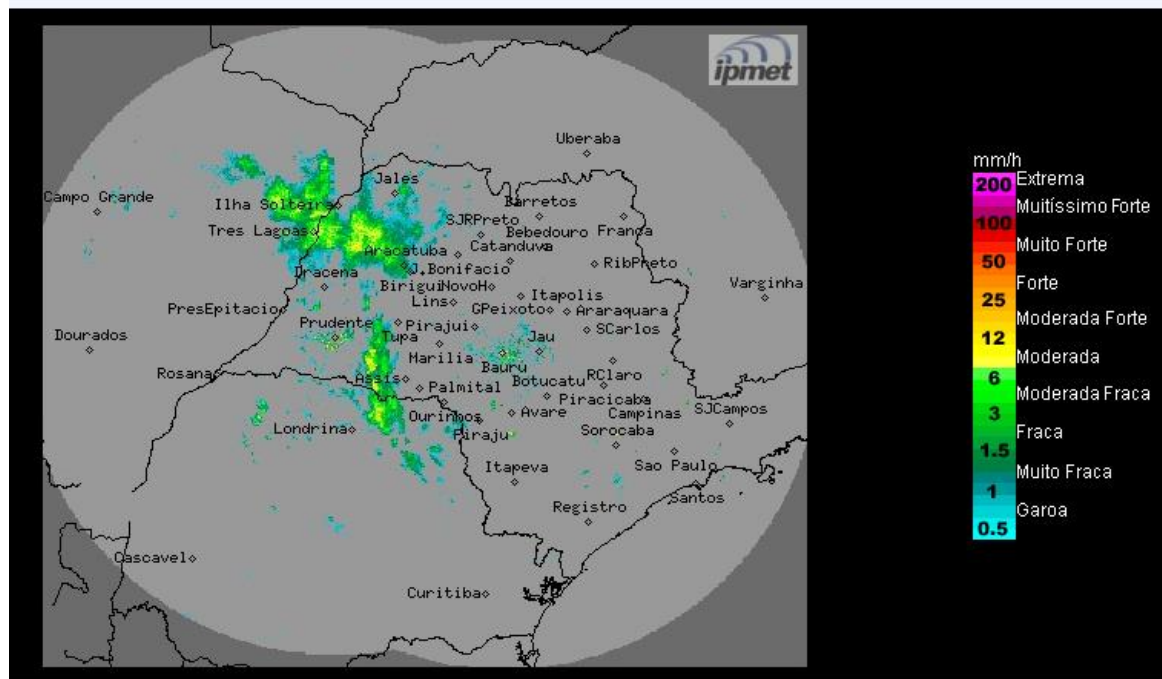

Céu nublado a parcialmente nublado, com ocorrências de chuvas. Ventos de nordeste/leste, fracos a moderados.

Quarta-feira (05/02): A condição de instabilidade persiste no estado de São Paulo, com muita nebulosidade e áreas de chuvas com trovoadas isoladas, principalmente no setor oeste do estado, devido à atuação da Zona de Convergência do Atlântico Sul - ZCAS (banda de nebulosidade com precipitação persistente e volumosa, que se estende do noroeste ao sudeste do país). A partir da noite, haverá diminuição das instabilidades sobre o estado. Temperaturas seguem estáveis.

Quinta-feira (06/02) e Sexta-feira (07/02): Zona de Convergência do Atlântico Sul (ZCAS) perde a intensidade sobre o estado de São Paulo, a previsão é de céu parcialmente nublado e com pancadas de chuva em pontos isolados a partir da tarde. Temperaturas em elevação.

METEOROLOGISTA: Rita de Cássia César Moreira de Cerqueira
IPMet/UNESP

** Outras informações como previsão do tempo, meteogramas, gráficos de vazão e nível, podem ser encontrados no site da Sala de Situação PCI.*