

06/03/2025

Boletim Diário da Sala de Situação PCJ



Dados Pluviométricos das Bacias PCJ

Chuva Acumulada de Radar em 24 horas nas Bacias PCJ : 06-03-2025 07:00 Local

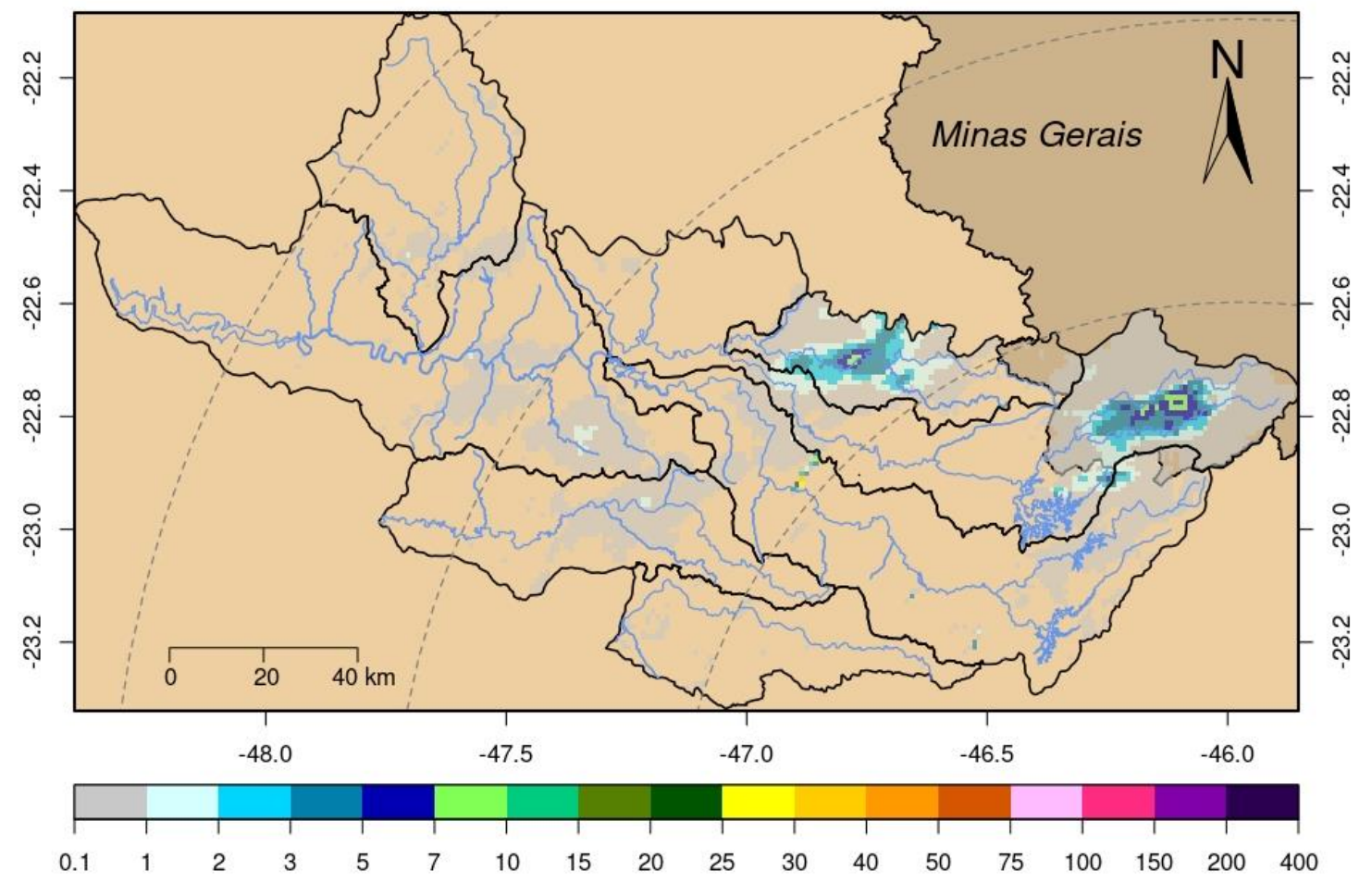



SALA DE SITUAÇÃO PCJ



Rede telemétrica do SAISP					
Nomenclatura no mapa	Postos	Chuva acumulada das 7h de 05/03/2025 às 7h de 06/03/2025 (mm)	Chuva acumulada em Março (até 06/03/2025 7h00min) (mm)	Chuva média mensal de Março (mm)	Quantidade de chuva em relação à média (%)
53	Rio Cachoeira Captação Piracaia	0,00	10,00	110,32	9,1%
80	Rio Atibainha Mascate Nazaré Paulista	0,00	0,75	120,57	0,6%
54	Rio Atibaia Atibaia	0,00	0,00	128,21	*
55	Rio Atibaia Bairro da Ponte Itatiba	0,00	0,00	138,34	*
56	Rio Atibaia Captação Valinhos	0,00	5,40	134,89	4,0%
59	Rio Atibaia Desemb. Furtado Campinas	0,00	0,00	91,64	*
57	Rio Atibaia Acima de Paulínia	0,00	0,00	120,10	*
52	Rio Jaguari Guaripocaba Bragança Paul.	0,00	0,00	108,94	*
138	Rio Jaguari Buenópolis Morungaba	0,00	3,00	139,26	2,2%
49	Rio Jaguari Jaguariúna	0,00	0,00	130,10	*
50	Rio Camanducaia Dal Bo Jaguariúna	0,20	0,20	92,20	0,2%
48	Rio Jaguari Usina Ester Cosmópolis	0,00	0,00	120,13	*
863	Rio Jaguari Captação Limeira Limeira	0,00	0,00	75,69	*
713	Rio Piracicaba Aimaratá Americana	0,00	0,00	110,20	*
122	Rib. Quilombo Americana	0,00	2,60	*	*
599	Rio Piracicaba Santa Bárbara D'Oeste	0,00	0,00	111,22	*
46	Rio Piracicaba Piracicaba	0,00	0,00	125,53	*
601	Rio Corumbataí Rio Claro	0,00	0,25	164,84	0,2%
630	Rio Corumbataí Novo Batovi Rio Claro	0,00	1,00	123,10	0,8%
602	Rio Corumbataí Captação SEMAE Piracicaba	0,00	0,00	111,98	*
84	Rio Piracicaba Artemis Piracicaba	0,00	0,00	113,22	*
603	Rio Capivari Reforma Agrária Campinas	0,25	1,25	141,75	0,9%
609	Rio Capivari Sabesp Monte Mor	0,00	0,25	121,41	0,2%
502	Rio Jundiá Itaicí Indaiatuba	0,00	0,20	150,47	0,1%
604	Rio Jundiá Salto	0,00	0,00	144,28	*

As informações apresentadas nesta tabela foram obtidas de uma fonte de dados bruto

¹ Postos com série histórica menor que 5 anos

Fonte: SAISP



SALA DE SITUAÇÃO PCJ



DADOS FLUVIOMÉTRICOS

Localização dos Postos da Rede Telemétrica da SP ÁGUAS/SAISP nas Bacias PCJ



Legenda

- Postos Telemétricos SP ÁGUAS/SAISP
- ~ Hidrografia
- Limite das Bacias PCJ



0 10 20 30 km



SALA DE SITUAÇÃO PCJ



REDE TELEMÉTRICA SP ÁGUAS						
Nomenclatura no mapa	Posto de medição	Código Posto	Cotas de Alerta			
			Atenção	Alerta	Emergência	Extravasamento
593	Rio Cachoeira Montante / Piracaia	3E-122T	3,500	5,299	7,099	8,900
53	Rio Cachoeira Captação Piracaia / Piracaia	3E-116T	1,810	2,209	2,609	3,009
80	Rio Atibainha - Mascate / Nazaré Paulista	3E-089T	1,800	2,200	2,509	2,799
54	Rio Atibaia em Atibaia / Atibaia	3E-063T	2,399	2,610	2,799	3,010
55	Rio Atibaia no Bairro da Ponte / Itatiba	3D-006T	5,099	5,510	5,910	6,310
56	Rio Atibaia Captação Valinhos / Valinhos	3D-007T	3,399	3,710	3,899	4,309
59	Rio Atibaia em Desembargador Furtado / Campinas	3D-003T	2,110	2,399	2,710	3,010
57	Rio Atibaia Acima de Paulínia / Paulínia	4D-009RT	2,799	3,110	3,399	3,710
52	Rio Jaguari em Guaripocaba / Bragança Paulista	3D-015T	3,810	4,210	4,610	5,010
138	Rio Jaguari em Buenópolis / Morungaba	3D-009T	2,610	2,910	3,210	3,510
49	Rio Jaguari em Jaguariúna / Jaguariúna	3D-008T	2,210	2,510	2,810	3,110
50	Rio Camanducaia em Dal Bo/ Jaguariúna	3D-001T	3,110	3,610	4,110	4,610
48	Rio Jaguari em Usina Ester / Cosmópolis	4D-001T	9,000	10,000	11,000	12,000
122	Ribeirão Quilombo em Americana / Americana	-	-	-	-	5,349
599	Rio Piracicaba em Salta Bárbara D'Oeste / Santa Bárbara D'Oeste	-	493,610	494,399	495,199	496,010
46	Rio Piracicaba em Piracicaba / Piracicaba	4D-015T	3,200	3,700	4,200	4,700
601	Rio Corumbataí em Rio Claro / Rio Claro	-	558,299	558,600	558,899	559,250
630	Rio Corumbataí - Novo Batovi / Rio Claro	4D-042T	534,510	535,010	535,510	536,010
602	Rio Corumbataí- Captação SEMAE Piracicaba / Piracicaba	-	3,399	4,099	4,799	5,500
84	Rio Piracicaba em Artemis / Piracicaba	4D-007T	3,010	3,510	4,010	4,510
603	Rio Capivari - Reforma Agrária / Campinas	4E-027T	2,809	3,210	3,610	4,010
609	Rio Capivari Sabesp Monte Mor / Monte Mor	-	529,009	529,509	530,009	530,509
608	Rio Capivari Mirim em Monte Mor / Monte Mor	-	-	-	-	4,000
745	Rio Jundiá em Campo Limpo Paulista / Campo Limpo Paulista	-	2,540	2,939	3,339	3,740
502	Rio Jundiá - Itaici / Indaiatuba	4E-017T	554,009	554,509	555,009	555,509
604	Rio Jundiá / Salto	-	3,700	4,099	4,500	4,900

Cota com referência ao nível do mar (cota ortométrica)



SALA DE SITUAÇÃO PCJ



REDE TELEMÉTRICA SP ÁGUAS													
06/03/2025						Vazão (Q)				Nível (Flu)			
Nomeclatura no mapa	Posto de medição local	Código do Posto	Vazão Média do Mês Atual	Vazão do rio 06/03/2025 07 h	Nível do rio 06/03/2025 07 h	Vazão Média Histórica de Março	Vazão 7h/Vazão média	Vazão 06/03/2024 07h	Relação Q (06/03/25) 7h / Q (06/03/24) 7h	Nível Médio Histórico de Março	Nível 7h/ Nível médio	Nível 06/03/2024 07h	Relação Flu (06/03/25) 7h / Flu (06/03/24) 7h
			(m³/s)	(m³/s)	(m)	(m³/s)	%	(m³/s)	%	(m)	%	(m)	%
593	Rio Cachoeira Piracaia	3E-122T	4,25	3,50	0,73	6,99	50 % Abaixo	7,12	50,89 % Abaixo	1,04	30,1 % Abaixo	1,06	31,29 % Abaixo
53	Rio Cachoeira Captação Piracaia	3E-116T	*	*	1,69	1,12	*	*	*	1,45	16,48 % Acima	1,86	9,34 % Abaixo
80	Rio Atibaíinha Mascate Nazaré Paulista	3E-089T	2,86	2,91	2,30	1,86	56,29 % Acima	4,10	29,1 % Abaixo	1,33	73,23 % Acima	2,26	2,13 % Acima
54	Rio Atibaia Atibaia	3E-063T	7,15	8,10	2,10	10,41	22,22 % Abaixo	11,19	27,66 % Abaixo	2,15	2,23 % Abaixo	2,44	13,85 % Abaixo
55	Rio Atibaia Bairro da Ponte Itatiba	3D-006T	11,35	11,21	4,39	30,80	63,59 % Abaixo	21,50	47,83 % Abaixo	4,80	8,6 % Abaixo	4,97	11,73 % Abaixo
56	Rio Atibaia Captação Valinhos	3D-007T	12,98	12,85	0,99	28,71	55,26 % Abaixo	28,08	54,26 % Abaixo	1,44	31,11 % Abaixo	1,49	33,42 % Abaixo
59	Rio Atibaia Desemb. Furtado Campinas	3D-003T	11,80	12,06	0,74	38,15	68,4 % Abaixo	27,82	56,67 % Abaixo	1,18	37,12 % Abaixo	1,13	34,04 % Abaixo
57	Rio Atibaia Acima de Paulínia	4D-009RT	14,18	14,49	2,05	47,42	69,45 % Abaixo	74,83	80,64 % Abaixo	2,11	2,8 % Abaixo	2,89	29,06 % Abaixo
52	Rio Jaguari Guaripocaba Bragança Paul.	3D-015T	0,87	0,79	0,79	10,70	92,63 % Abaixo	2,46	67,98 % Abaixo	1,27	37,72 % Abaixo	1,14	30,37 % Abaixo
138	Rio Jaguari Buenópolis Morungaba	3D-009T	6,26	5,39	1,30	24,77	78,26 % Abaixo	20,25	73,4 % Abaixo	1,38	5,58 % Abaixo	2,02	35,46 % Abaixo
49	Rio Jaguari Jaguariúna	3D-008T	6,18	5,55	1,26	21,70	74,45 % Abaixo	38,51	85,6 % Abaixo	1,34	6,34 % Abaixo	2,45	48,71 % Abaixo
50	Rio Camanducaia Dal Bo Jaguariúna	3D-001T	7,32	6,59	0,45	22,05	70,11 % Abaixo	43,17	84,74 % Abaixo	1,10	58,91 % Abaixo	2,06	78,1 % Abaixo
48	Rio Jaguari Usina Ester Cosmópolis	4D-001T	17,56	15,42	0,84	70,80	78,21 % Abaixo	48,25	68,04 % Abaixo	2,09	59,81 % Abaixo	1,81	53,49 % Abaixo
122	Rib. Quilombo Americana	-	*	*	*	*	*	*	*	*	*	*	*
599	Rio Piracicaba Santa Bárbara D'Oeste	-	46,64	43,77	491,54	110,98	60,56 % Abaixo	106,00	58,71 % Abaixo	492,38	0,17 % Abaixo	492,33	0,16 % Abaixo
46	Rio Piracicaba Piracicaba	4D-015T	51,16	46,61	1,38	156,45	70,21 % Abaixo	86,49	46,11 % Abaixo	2,31	40,3 % Abaixo	1,78	22,57 % Abaixo
601	Rio Corumbataí Rio Claro	-	2,49	2,35	557,58	6,19	62,12 % Abaixo	17,95	86,93 % Abaixo	558,15	0,1 % Abaixo	559,51	0,35 % Abaixo
630	Rio Corumbataí Novo Batovi Rio Claro	4D-042T	3,31	3,15	532,30	9,83	67,97 % Abaixo	5,64	44,16 % Abaixo	532,68	0,07 % Abaixo	532,54	0,05 % Abaixo
602	Rio Corumataí Captação SEMAE Piracicaba	-	10,31	9,56	1,02	30,00	68,12 % Abaixo	25,18	62,03 % Abaixo	1,49	31,74 % Abaixo	1,43	29,03 % Abaixo
84	Rio Piracicaba Artemis Piracicaba	4D-007T	65,50	57,36	0,88	211,02	72,82 % Abaixo	84,05	31,76 % Abaixo	2,29	61,4 % Abaixo	1,17	24,19 % Abaixo
603	Rio Capivari Reforma Agrária Campinas	-	1,81	1,72	1,69	4,04	57,48 % Abaixo	4,68	63,25 % Abaixo	2,02	16,58 % Abaixo	2,16	22,1 % Abaixo
609	Rio Capivari Sabesp Monte Mor	-	7,53	7,20	527,32	14,49	50,32 % Abaixo	36,16	80,09 % Abaixo	527,78	0,09 % Abaixo	529,32	0,38 % Abaixo
745	Rio Jundiá Campo Limpo Paulista	-	0,81	0,71	1,31	2,00	64,5 % Abaixo	1,46	51,5 % Abaixo	1,52	13,88 % Abaixo	1,46	10,34 % Abaixo
502	Rio Jundiá Itaici Indaiatuba	4E-017	6,19	5,61	553,60	12,85	56,31 % Abaixo	23,34	75,95 % Abaixo	553,94	0,06 % Abaixo	554,28	0,12 % Abaixo
604	Rio Jundiá Salto	-	9,76	8,01	1,06	17,53	54,32 % Abaixo	27,20	70,56 % Abaixo	1,61	34,04 % Abaixo	1,56	32,05 % Abaixo
608	Rio Capivari Mirim Monte Mor	-	0,92	0,79	0,93	1,73	54,39 % Abaixo	1,88	58,01 % Abaixo	1,09	14,5 % Abaixo	1,33	29,87 % Abaixo

OBS1: Tendo em vista que os postos 745 e 608 são recentes, as médias históricas não estão disponíveis.

OBS2: Os postos 607, 599, 601, 630, 609 e 502 possuem cota com referência ao nível do mar (cota ortométrica).

Legenda: Normal Atensão Alerta Emergência Extravasamento

Fonte: SAISP



SALA DE SITUAÇÃO PCJ



Situação das chuvas

Fonte: IPMET/UNESP

Imagem Composta dos Radares de Bauru e de Presidente Prudente - 06/03/2025 10:00

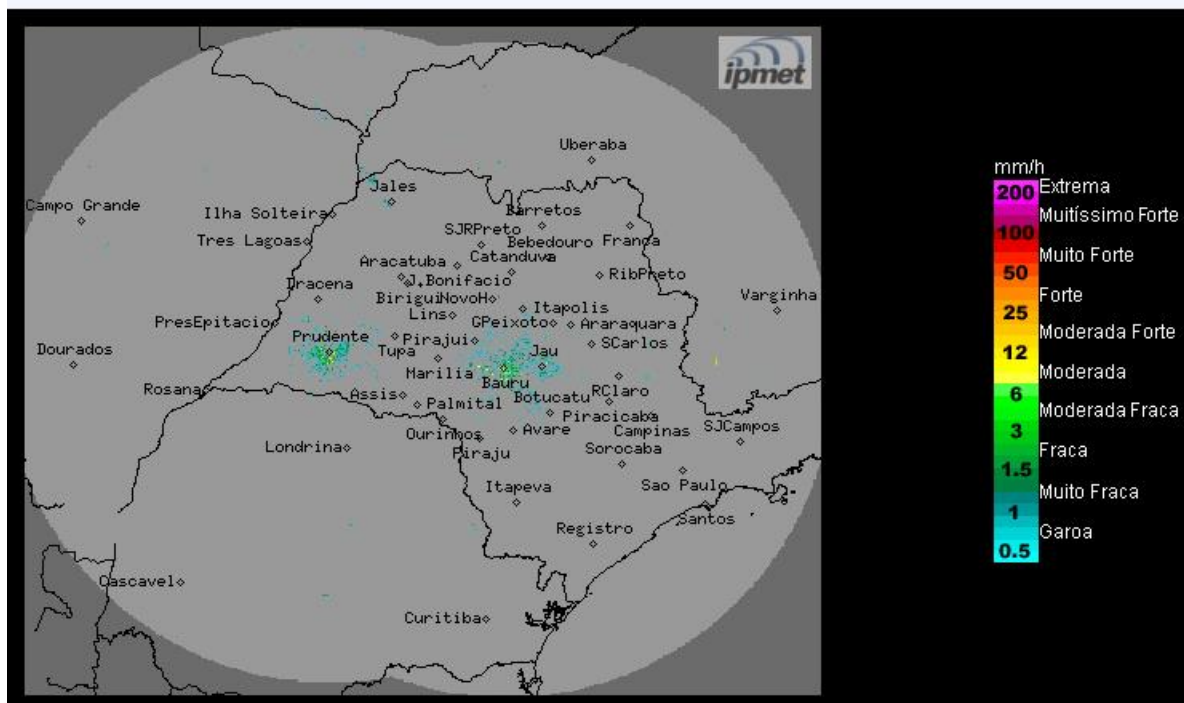

Céu claro a parcialmente nublado, sem previsão de chuva no período. Temperaturas elevadas. Ventos de leste/sudeste, fracos.

Quinta-feira (06/03): Manhã de sol, com muito calor e com poucas nuvens no estado de São Paulo. A partir da tarde/noite, são previstas pancadas de chuva em pontos isolados, de curta duração e algumas com forte intensidade, ocasionadas pela combinação do calor e umidade atmosférica. Temperaturas elevadas.

Sexta-feira (07/03) a Domingo (09/03): Nos próximos dias, o ar quente segue predominando no estado de São Paulo, mantendo os dias ensolarados, com pouca nebulosidade e com temperaturas máximas elevadas. As chuvas continuam típicas do verão e ocorrem em forma de pancadas pontuais, com curta duração, principalmente entre os períodos da tarde e noite.

METEOROLOGISTA: Zildene Pedrosa de Oliveira Emídio
IPMet/UNESP

** Outras informações como previsão do tempo, meteoqramas, gráficos de vazão e nível, podem ser encontrados no site da Sala de Situação PCJ.*