

07/03/2025

Boletim Diário da Sala de Situação PCJ





SALA DE SITUAÇÃO PCJ



Dados Pluviométricos das Bacias PCJ

Chuva Acumulada de Radar em 24 horas nas Bacias PCJ : 07-03-2025 07:00 Local

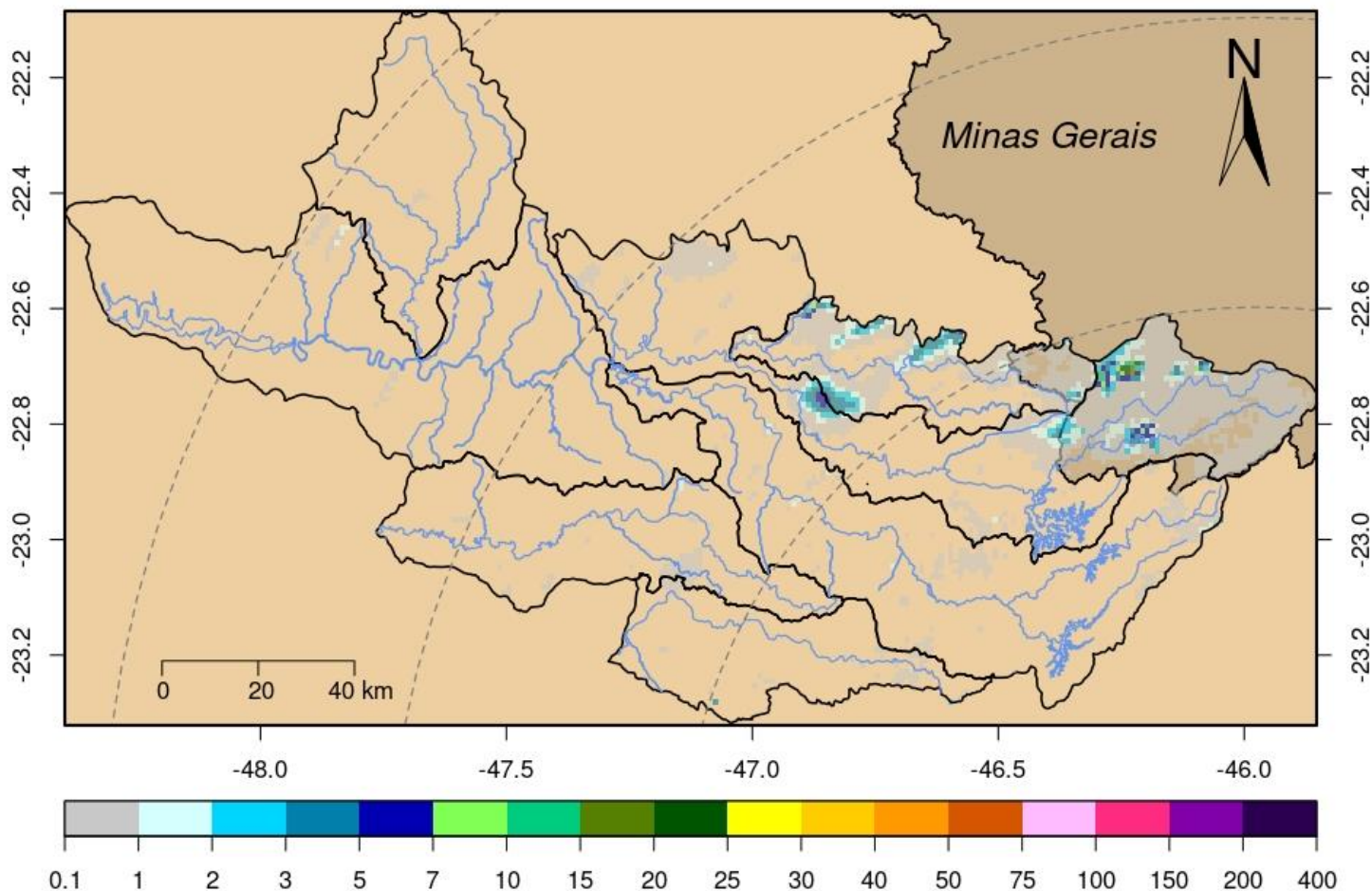



SALA DE SITUAÇÃO PCJ



Rede telemétrica do SAISP					
Nomenclatura no mapa	Postos	Chuva acumulada das 7h de 06/03/2025 às 7h de 07/03/2025 (mm)	Chuva acumulada em Março (até 07/03/2025 7h00min) (mm)	Chuva média mensal de Março (mm)	Quantidade de chuva em relação à média (%)
53	Rio Cachoeira Captação Piracaia	0,00	10,00	110,32	9,1%
80	Rio Atibainha Mascate Nazaré Paulista	0,00	0,75	120,57	0,6%
54	Rio Atibaia Atibaia	0,00	0,00	128,21	*
55	Rio Atibaia Bairro da Ponte Itatiba	0,00	0,00	138,34	*
56	Rio Atibaia Captação Valinhos	0,00	5,40	134,89	4,0%
59	Rio Atibaia Desemb. Furtado Campinas	0,00	0,00	91,64	*
57	Rio Atibaia Acima de Paulínia	0,00	0,00	120,10	*
52	Rio Jaguari Guaripocaba Bragança Paul.	0,00	0,00	108,94	*
138	Rio Jaguari Buenópolis Morungaba	0,00	3,00	139,26	2,2%
49	Rio Jaguari Jaguariúna	0,00	0,00	130,10	*
50	Rio Camanducaia Dal Bo Jaguariúna	0,00	0,20	92,20	0,2%
48	Rio Jaguari Usina Ester Cosmópolis	0,00	0,00	120,13	*
863	Rio Jaguari Captação Limeira Limeira	0,00	0,00	75,69	*
713	Rio Piracicaba Aimaratá Americana	0,00	0,00	110,20	*
122	Rib. Quilombo Americana	0,00	2,60	*	*
599	Rio Piracicaba Santa Bárbara D'Oeste	0,00	0,00	111,22	*
46	Rio Piracicaba Piracicaba	0,00	0,00	125,53	*
601	Rio Corumbataí Rio Claro	0,00	0,25	164,84	0,2%
630	Rio Corumbataí Novo Batovi Rio Claro	0,00	1,00	123,10	0,8%
602	Rio Corumbataí Captação SEMAE Piracicaba	0,00	0,00	111,98	*
84	Rio Piracicaba Artemis Piracicaba	0,00	0,00	113,22	*
603	Rio Capivari Reforma Agrária Campinas	0,00	1,25	141,75	0,9%
609	Rio Capivari Sabesp Monte Mor	0,00	0,25	121,41	0,2%
502	Rio Jundiá Itaici Indaiatuba	0,00	0,20	150,47	0,1%
604	Rio Jundiá Salto	0,00	0,00	144,28	*

As informações apresentadas nesta tabela foram obtidas de uma fonte de dados bruto

¹ Postos com série histórica menor que 5 anos

Fonte: SAISP



SALA DE SITUAÇÃO PCJ



DADOS FLUVIOMÉTRICOS

Localização dos Postos da Rede Telemétrica da SP ÁGUAS/SAISP nas Bacias PCJ

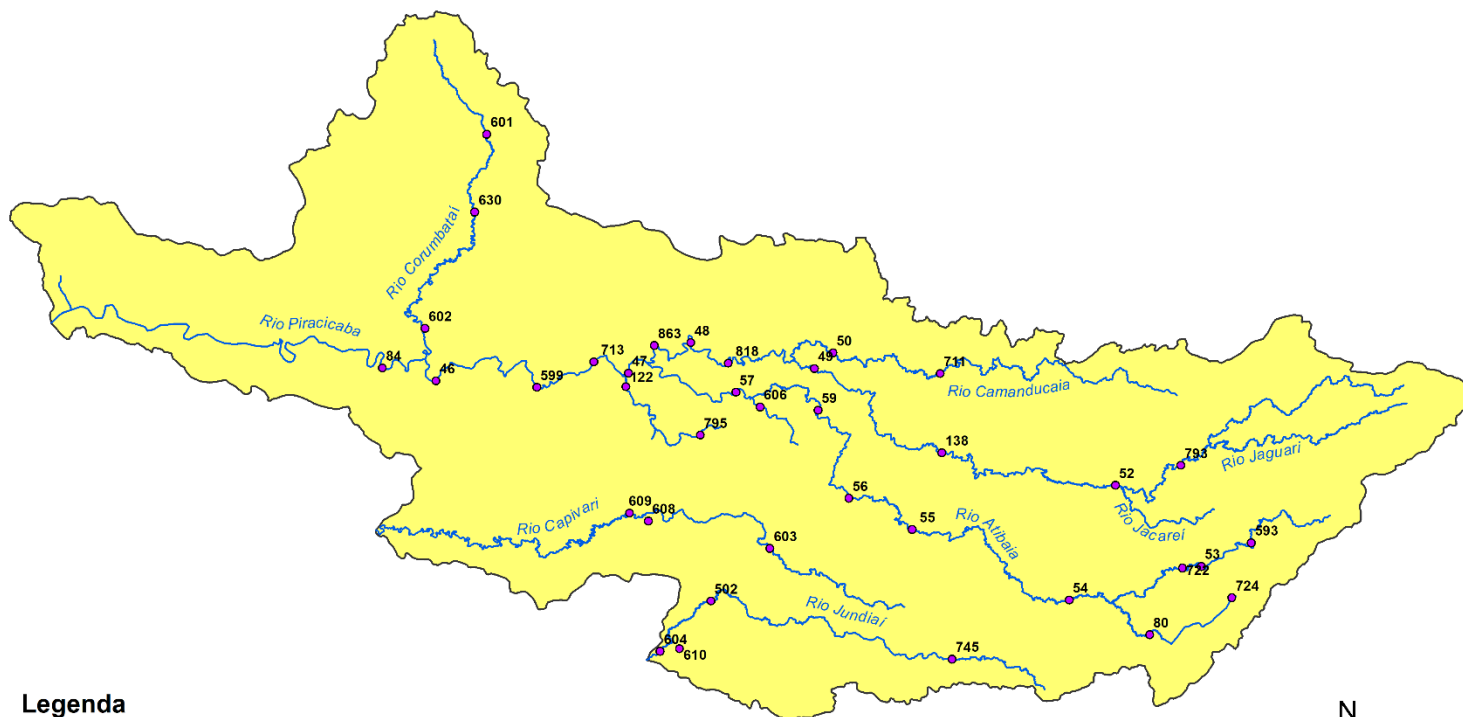

Legenda

- Postos Telemétricos SP ÁGUAS/SAISP
- ~ Hidrografia
- Limite das Bacias PCJ



0 10 20 30 km



SALA DE SITUAÇÃO PCJ



REDE TELEMÉTRICA SP ÁGUAS						
Nomenclatura no mapa	Posto de medição	Código Posto	Cotas de Alerta			
			Atenção	Alerta	Emergência	Extravasamento
593	Rio Cachoeira Montante / Piracaia	3E-122T	3,500	5,299	7,099	8,900
53	Rio Cachoeira Captação Piracaia / Piracaia	3E-116T	1,810	2,209	2,609	3,009
80	Rio Atibainha - Mascate / Nazaré Paulista	3E-089T	1,800	2,200	2,509	2,799
54	Rio Atibaia em Atibaia / Atibaia	3E-063T	2,399	2,610	2,799	3,010
55	Rio Atibaia no Bairro da Ponte / Itatiba	3D-006T	5,099	5,510	5,910	6,310
56	Rio Atibaia Captação Valinhos / Valinhos	3D-007T	3,399	3,710	3,899	4,309
59	Rio Atibaia em Desembargador Furtado / Campinas	3D-003T	2,110	2,399	2,710	3,010
57	Rio Atibaia Acima de Paulínia / Paulínia	4D-009RT	2,799	3,110	3,399	3,710
52	Rio Jaguari em Guaripocaba / Bragança Paulista	3D-015T	3,810	4,210	4,610	5,010
138	Rio Jaguari em Buenópolis / Morungaba	3D-009T	2,610	2,910	3,210	3,510
49	Rio Jaguari em Jaguariúna / Jaguariúna	3D-008T	2,210	2,510	2,810	3,110
50	Rio Camanducaia em Dal Bo/ Jaguariúna	3D-001T	3,110	3,610	4,110	4,610
48	Rio Jaguari em Usina Ester / Cosmópolis	4D-001T	9,000	10,000	11,000	12,000
122	Ribeirão Quilombo em Americana / Americana	-	-	-	-	5,349
599	Rio Piracicaba em Salta Bárbara D'Oeste / Santa Bárbara D'Oeste	-	493,610	494,399	495,199	496,010
46	Rio Piracicaba em Piracicaba / Piracicaba	4D-015T	3,200	3,700	4,200	4,700
601	Rio Corumbataí em Rio Claro / Rio Claro	-	558,299	558,600	558,899	559,250
630	Rio Corumbataí - Novo Batovi / Rio Claro	4D-042T	534,510	535,010	535,510	536,010
602	Rio Corumbataí- Captação SEMAE Piracicaba / Piracicaba	-	3,399	4,099	4,799	5,500
84	Rio Piracicaba em Artemis / Piracicaba	4D-007T	3,010	3,510	4,010	4,510
603	Rio Capivari - Reforma Agrária / Campinas	4E-027T	2,809	3,210	3,610	4,010
609	Rio Capivari Sabesp Monte Mor / Monte Mor	-	529,009	529,509	530,009	530,509
608	Rio Capivari Mirim em Monte Mor / Monte Mor	-	-	-	-	4,000
745	Rio Jundiá em Campo Limpo Paulista / Campo Limpo Paulista	-	2,540	2,939	3,339	3,740
502	Rio Jundiá - Itaici / Indaiatuba	4E-017T	554,009	554,509	555,009	555,509
604	Rio Jundiá / Salto	-	3,700	4,099	4,500	4,900

Cota com referência ao nível do mar (cota ortométrica)



SALA DE SITUAÇÃO PCJ



REDE TELEMÉTRICA SP ÁGUAS

07/03/2025		Vazão (Q)								Nível (Flu)			
Nomeclatura no mapa	Posto de medição local	Código do Posto	Vazão Média do Mês Atual	Vazão do rio 07/03/2025 07 h	Nível do rio 07/03/2025 07 h	Vazão Média Histórica de Março	Vazão 7h/Vazão média	Vazão 07/03/2024 07h	Relação Q (07/03/25) 7h / Q (07/03/24) 7h	Nível Médio Histórico de Março	Nível 7h/ Nível médio	Nível 07/03/2024 07h	Relação Flu (07/03/25) 7h / Flu (07/03/24) 7h
			(m³/s)	(m³/s)	(m)	(m³/s)	%	(m³/s)	%	(m)	%	(m)	%
593	Rio Cachoeira Piracaia	3E-122T	4,12	3,34	0,71	6,99	52,29 % Abaixo	7,09	52,98 % Abaixo	1,04	31,83 % Abaixo	1,06	32,86 % Abaixo
53	Rio Cachoeira Captação Piracaia	3E-116T	*	*	1,68	1,12	*	*	*	1,45	15,59 % Acima	1,70	1,59 % Abaixo
80	Rio Atibaia Mascate Nazaré Paulista	3E-089T	2,86	2,85	2,28	1,86	53,28 % Acima	3,36	15,1 % Abaixo	1,33	71,73 % Acima	2,09	9,13 % Acima
54	Rio Atibaia Atibaia	3E-063T	7,29	8,02	2,09	10,41	22,99 % Abaixo	11,10	27,77 % Abaixo	2,15	2,65 % Abaixo	2,43	13,87 % Abaixo
55	Rio Atibaia Bairro da Ponte Itatiba	3D-006T	11,36	11,31	4,39	30,80	63,29 % Abaixo	34,47	67,2 % Abaixo	4,80	8,48 % Abaixo	5,56	21,05 % Abaixo
56	Rio Atibaia Captação Valinhos	3D-007T	12,94	12,79	0,99	28,71	55,45 % Abaixo	37,86	66,22 % Abaixo	1,44	31,25 % Abaixo	1,76	43,75 % Abaixo
59	Rio Atibaia Desemb. Furtado Campinas	3D-003T	11,76	11,24	0,72	38,15	70,53 % Abaixo	36,34	69,06 % Abaixo	1,18	39,07 % Abaixo	1,31	44,99 % Abaixo
57	Rio Atibaia Acima de Paulínia	4D-009RT	14,14	13,45	2,02	47,42	71,64 % Abaixo	38,33	64,91 % Abaixo	2,11	4,22 % Abaixo	2,45	17,58 % Abaixo
52	Rio Jaguari Guaripocaba Bragança Paul.	3D-015T	0,88	1,17	0,88	10,70	89,09 % Abaixo	2,87	59,38 % Abaixo	1,27	30,39 % Abaixo	1,20	26,21 % Abaixo
138	Rio Jaguari Buenópolis Morungaba	3D-009T	6,11	5,11	1,29	24,77	79,35 % Abaixo	21,26	75,94 % Abaixo	1,38	6,74 % Abaixo	2,05	37,16 % Abaixo
49	Rio Jaguari Jaguariúna	3D-008T	6,08	5,34	1,24	21,70	75,37 % Abaixo	30,03	82,21 % Abaixo	1,34	7,24 % Abaixo	2,21	43,7 % Abaixo
50	Rio Camanducaia Dal Bo Jaguariúna	3D-001T	7,16	6,18	0,42	22,05	71,95 % Abaixo	42,77	85,54 % Abaixo	1,10	61,64 % Abaixo	2,05	79,42 % Abaixo
48	Rio Jaguari Usina Ester Cosmópolis	4D-001T	17,18	14,99	0,82	70,80	78,83 % Abaixo	82,55	81,84 % Abaixo	2,09	60,57 % Abaixo	2,58	68,04 % Abaixo
122	Rib. Quilombo Americana	-	*	*	*	*	*	*	*	*	*	*	*
599	Rio Piracicaba Santa Bárbara D'Oeste	-	46,13	42,53	491,52	110,98	61,68 % Abaixo	161,13	73,61 % Abaixo	492,38	0,17 % Abaixo	492,93	0,29 % Abaixo
46	Rio Piracicaba Piracicaba	4D-015T	50,51	46,08	1,37	156,45	70,55 % Abaixo	194,32	76,29 % Abaixo	2,31	40,56 % Abaixo	2,63	47,75 % Abaixo
601	Rio Corumbataí Rio Claro	-	2,47	2,27	557,56	6,19	63,28 % Abaixo	4,16	45,4 % Abaixo	558,15	0,1 % Abaixo	557,91	0,06 % Abaixo
630	Rio Corumbataí Novo Batovi Rio Claro	4D-042T	3,26	3,14	532,29	9,83	68,07 % Abaixo	14,59	78,48 % Abaixo	532,68	0,07 % Abaixo	533,22	0,17 % Abaixo
602	Rio Corumbataí Captação SEMAE Piracicaba	-	10,13	9,29	1,01	30,00	69,03 % Abaixo	20,38	54,4 % Abaixo	1,49	32,35 % Abaixo	1,32	23,64 % Abaixo
84	Rio Piracicaba Artemis Piracicaba	4D-007T	64,49	58,89	0,90	211,02	72,09 % Abaixo	199,48	70,48 % Abaixo	2,29	60,66 % Abaixo	2,19	58,91 % Abaixo
603	Rio Capivari Reforma Agrária Campinas	-	1,77	1,53	1,65	4,04	62,18 % Abaixo	2,71	43,66 % Abaixo	2,02	18,37 % Abaixo	1,84	10,14 % Abaixo
609	Rio Capivari Sabesp Monte Mor	-	7,37	6,72	527,28	14,49	53,61 % Abaixo	13,37	49,73 % Abaixo	527,78	0,1 % Abaixo	527,85	0,11 % Abaixo
745	Rio Jundiá Campo Limpo Paulista	-	0,80	0,67	1,30	2,00	66,35 % Abaixo	1,65	59,24 % Abaixo	1,52	14,47 % Abaixo	1,49	12,81 % Abaixo
502	Rio Jundiá Itaicí Indaiatuba	4E-017	6,09	5,44	553,59	12,85	57,7 % Abaixo	15,39	64,69 % Abaixo	553,94	0,06 % Abaixo	554,01	0,08 % Abaixo
604	Rio Jundiá Salto	-	9,51	7,96	1,06	17,53	54,62 % Abaixo	19,69	59,59 % Abaixo	1,61	34,16 % Abaixo	1,40	24,39 % Abaixo
608	Rio Capivari Mirim Monte Mor	-	0,90	0,78	0,93	1,73	55,14 % Abaixo	1,48	47,67 % Abaixo	1,09	15,05 % Abaixo	1,20	22,9 % Abaixo

OBS1: Tendo em vista que os postos 745 e 608 são recentes, as médias históricas não estão disponíveis.

OBS2: Os postos 607, 599, 601, 630, 609 e 502 possuem cota com referência ao nível do mar (cota ortométrica).

Legenda: Normal Atenção Alerta Emergência Extravasamento

Fonte: SAISP



SALA DE SITUAÇÃO PCJ



Situação das chuvas

Fonte: IPMET/UNESP

Imagem Composta dos Radares de Bauru e de Presidente Prudente - 07/03/2025 09:00

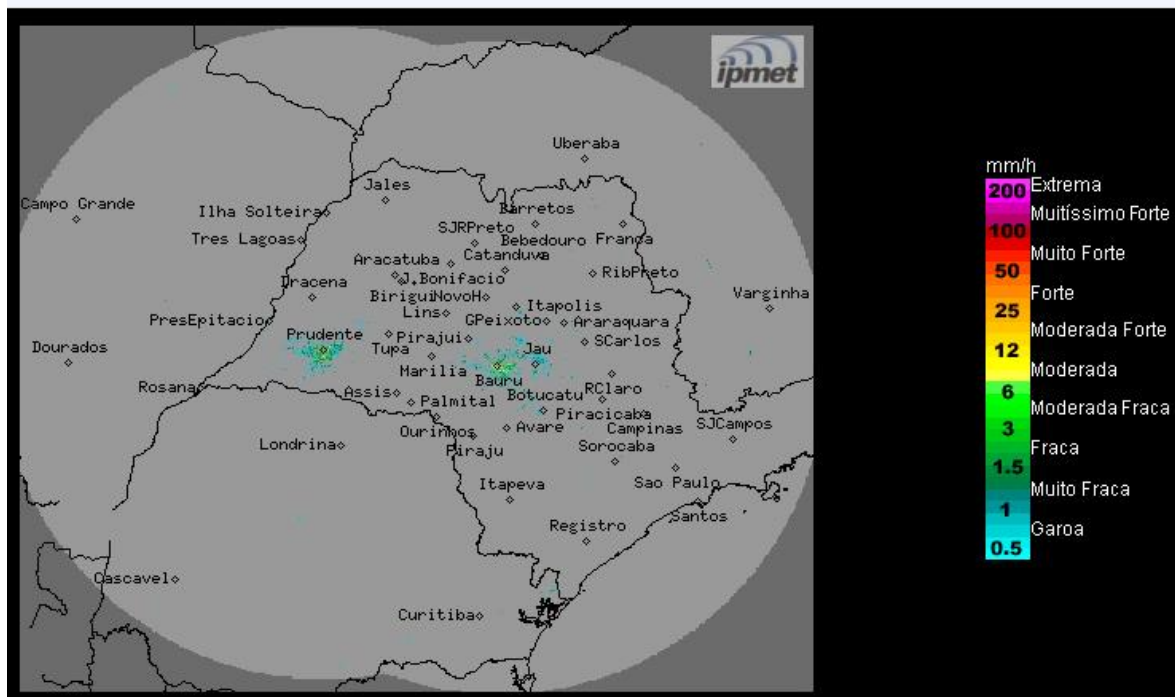

Predomínio de sol, com céu claro a poucas nuvens e sem previsão de chuva. Temperaturas elevadas. Ventos de sudeste, fracos.

Sexta-feira (07/03) a Domingo (09/03): Manhã com céu claro a poucas nuvens na maior parte do estado de São Paulo. Nos próximos dias, o ar quente segue predominando no estado paulista, mantendo os dias ensolarados e com temperaturas máximas elevadas. As chuvas continuam típicas do verão e ocorrem em forma de pancadas pontuais, com curta duração, principalmente entre os períodos da tarde e noite.

Segunda-feira (10/03) e Terça-feira (11/03): Uma frente fria avança pelo litoral do estado de São Paulo no decorrer do dia, causando aumento da nebulosidade e áreas de chuvas com trovoadas isoladas, principalmente entre os períodos da tarde e da noite. Na terça-feira a condição de instabilidade permanece no estado paulista. Temperaturas estáveis.

METEOROLOGISTA: Zildene Pedrosa de Oliveira Emídio
IPMet/UNESP

** Outras informações como previsão do tempo, meteogramas, gráficos de vazão e nível, podem ser encontrados no site da Sala de Situação PCJ.*