

07/07/2017

## Boletim Diário da Sala de Situação PCJ





**SALA DE SITUAÇÃO PCJ**



## Dados Pluviométricos das Bacias PCJ

**CHUVA ACUMULADA EM 24 HORAS NAS BACIAS PCJ**

06/07/2017 7h00min às 07/07/2017 7h00min

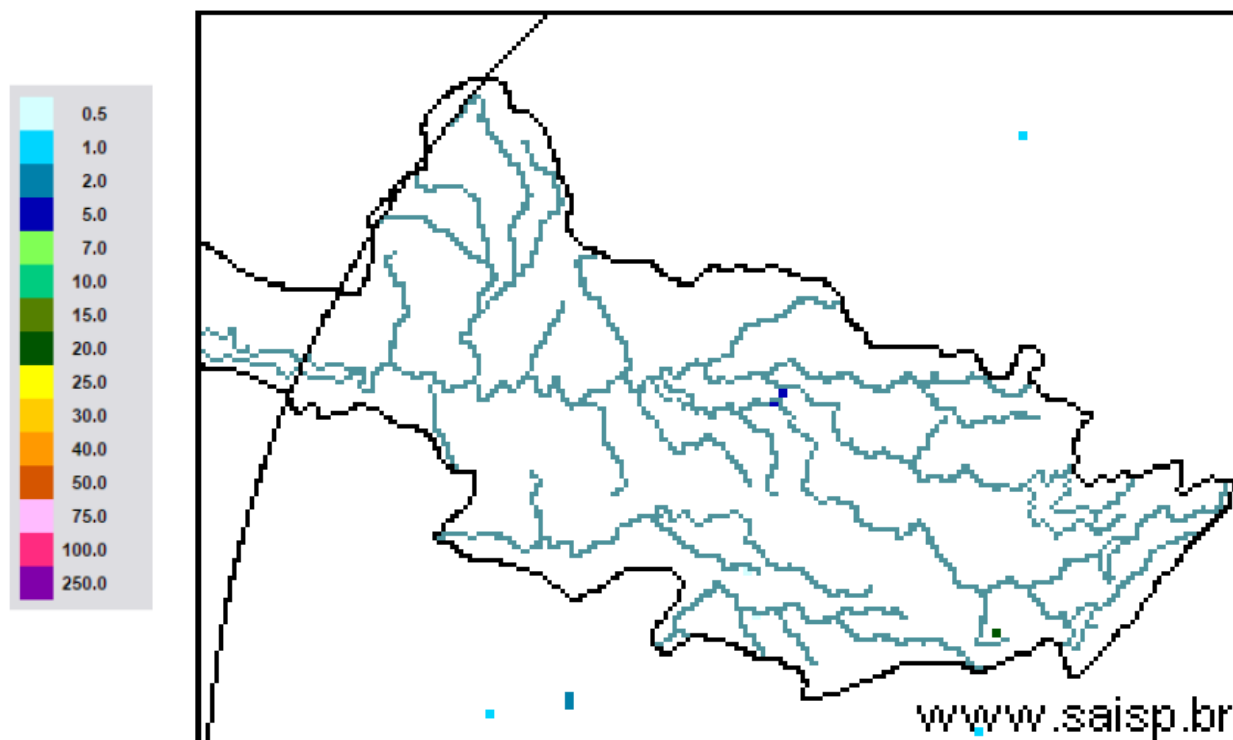

**SAISP**  
Sistema de Alertas a  
Inundações de São Paulo

**CTH** | Centro Tecnológico de  
Hidráulica e Recursos  
Hídricos

 Fundação  
Centro Tecnológico  
de Hidráulica

Fonte: SAISP



# SALA DE SITUAÇÃO PCJ



## Localização dos Postos da Rede Telemétrica do CIIAGRO nas Bacias PCJ





## SALA DE SITUAÇÃO PCJ



### Localização dos Postos da Rede Telemétrica do SAISP nas Bacias PCJ

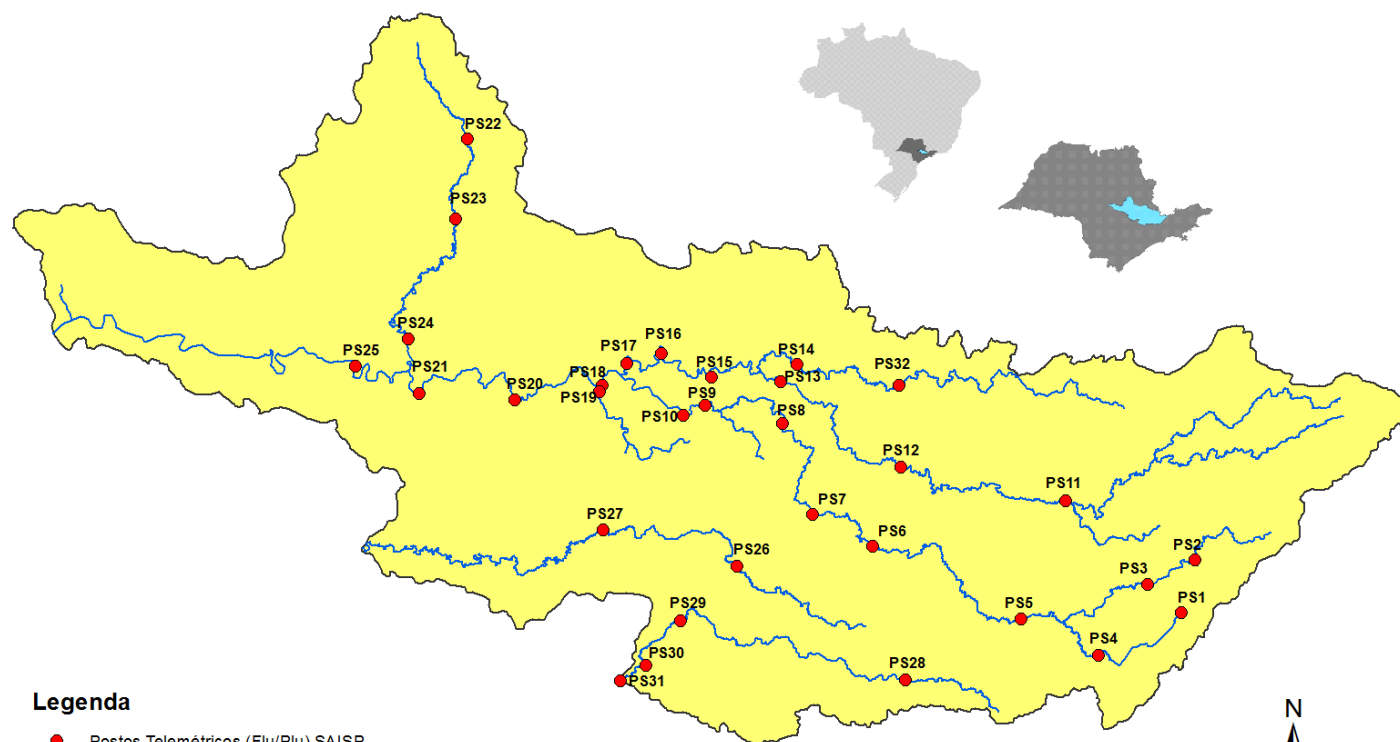

#### Legenda

- Postos Telemétricos (Flu/Plu) SAISP
- Hidrografia
- Limite das Bacias PCJ

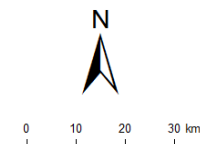



# SALA DE SITUAÇÃO PCJ



Rede telemétrica do CIAGRO e do SAISP

Nomenclatura no mapa *	Postos	2017						Chuva acumulada das 7h de 06/07/2017 às 7h de 07/07/2017 (mm)	Chuva acumulada em julho (até 07/07/2017 7h00min) (mm)	Chuva média mensal de julho (mm)	Quantidade de chuva em relação à média (%)
		Janeiro	Fevereiro	Março	Abril	Mai	Junho				
PS18	Americana	186,60	97,20	129,80	85,20	156,40	24,80	0,20	0,40	32,79	1,2%
PS19	Americana	213,40	97,80	149,00	87,40	*	25,40	0,00	0,00	22,50	*
PC3	Amparo	189,70	64,70	104,50	87,80	149,20	25,64	0,00	0,00	43,91	*
PC4	Analândia	203,20	131,83	153,92	115,82	150,37	9,64	0,00	0,00	*	*
PS5	Atibaia	231,80	89,40	83,40	43,00	111,60	49,60	0,00	0,60	34,34	1,7%
PC6	Atibaia	296,60	105,10	116,50	63,30	127,61	40,62	0,00	0,00	52,86	*
PC7	Bom Jesus dos Perdões	217,30	134,90	120,70	83,10	133,73	65,79	0,00	0,00	48,32	*
PC8	Bragança Paulista	274,60	53,40	174,40	106,30	131,41	36,83	0,00	0,00	50,75	*
PS11	Bragança Paulista	317,75	96,00	169,50	72,00	130,75	25,25	0,00	0,00	33,09	*
PS8	Campinas	408,70	135,75	155,00	106,50	133,75	29,50	0,00	0,50	37,03	1,4%
PC10	Campinas	296,90	98,20	224,90	93,60	161,04	38,86	0,00	0,00	35,85	*
PS26	Campinas	242,40	76,00	139,20	64,80	*	46,40	0,00	0,20	*	*
PC11	Campo Limpo Paulista	261,90	76,70	143,70	90,25	149,62	84,04	0,00	0,00	36,63	*
PS28	Campo Limpo Paulista	272,40	81,00	123,60	92,60	*	89,40	0,20	0,40	19,30	2,1%
PC12	Capivari	276,50	102,60	170,00	127,55	205,60	70,34	0,00	0,00	52,08	*
PC14	Cordeiropolis	293,63	73,92	125,23	125,73	122,94	17,77	0,00	0,00	*	*
PS16	Cosmópolis	223,50	127,00	148,00	119,00	142,75	24,00	0,00	0,25	19,55	1,3%
PC16	Cosmópolis	354,33	160,02	225,57	5,84	140,46	22,34	0,00	0,00	*	*
PC17	Extrema	318,60	99,90	118,90	62,60	133,79	39,88	0,00	0,25	39,97	0,6%
PC20	Indaiatuba	310,30	94,80	145,30	118,45	213,34	69,09	0,00	0,00	40,60	*
PS29	Indaiatuba	311,60	108,80	204,60	101,60	233,40	69,60	0,00	0,40	31,96	1,3%

PS = posto pluviométrico do Sistema de Alerta a Inundações de São Paulo (SAISP)  
 PC = posto pluviométrico do Centro Integrado de Informações Agrometeorológicas (CIAGRO)  
 As informações apresentadas nesta tabela foram obtidas de uma fonte de dados brutos

Fonte: CIAGRO/SAISP



# SALA DE SITUAÇÃO PCJ



Rede telemétrica do CIIAGRO e do SAISP

Nomenclatura no mapa *	Postos	2017						Chuva acumulada das 7h de 06/07/2017 às 7h de 07/07/2017 (mm)	Chuva acumulada em julho (até 07/07/2017 7h00min) (mm)	Chuva média mensal de julho (mm)	Quantidade de chuva em relação à média (%)
		Janeiro	Fevereiro	Março	Abril	Maior	Junho				
PS6	Itatiba	323,00	57,25	125,50	73,25	172,00	36,50	0,00	0,50	28,68	1,7%
PC56	Itatiba	333,50	57,60	138,00	78,75	164,75	54,85	0,00	0,00	55,82	*
PC21	Ipeúna	344,92	57,66	103,63	152,14	139,70	18,77	0,00	0,00	*	*
PC22	Iracemópolis	407,92	84,07	135,64	94,74	153,92	13,96	0,00	0,00	*	*
PC23	Itupeva	*	*	*	106,70	253,20	108,80	0,00	0,00	*	*
PS13	Jaguariuna	346,20	169,75	161,80	142,80	142,00	19,40	0,00	0,60	23,74	2,5%
PC24	Jaguariúna	318,70	66,60	187,00	64,30	44,43	12,43	0,00	0,00	33,86	*
PC25	Jarinu	*	*	*	85,30	194,10	61,70	0,10	0,10	*	*
PC26	Joanópolis	*	*	*	84,00	194,10	26,80	0,00	0,10	*	*
PC27	Jundiá	306,00	175,00	163,90	85,50	68,65	63,47	0,00	0,00	51,58	*
PC28	Jundiá ETEC	355,40	119,60	167,70	91,20	186,04	110,47	0,00	0,00	37,83	*
PC29	Limeira	293,90	76,20	140,40	85,70	139,10	16,50	0,00	0,00	26,91	*
PS17	Limeira	247,25	31,00	183,25	64,25	131,25	24,00	0,00	0,25	17,97	1,4%
PC32	Monte Alegre do Sul	168,30	72,60	195,70	81,00	151,77	14,39	0,00	0,00	40,12	*
PS27	Monte Mor	164,00	87,20	145,40	56,20	*	44,60	0,00	0,00	26,20	*
PC33	Monte Mor	193,72	125,37	102,39	62,80	102,90	58,57	0,00	0,00	*	*
PC34	Morungaba	301,24	124,97	195,83	101,35	156,97	38,07	0,00	0,00	*	*
PS12	Morungaba	286,80	77,75	214,75	103,50	127,50	34,25	0,00	1,50	33,39	4,5%
PC35	Nazare Paulista	286,20	120,70	84,00	70,15	123,59	59,42	0,00	0,25	52,67	0,5%
PS4	Nazaré paulista	283,75	102,50	95,50	68,50	129,25	65,00	0,00	0,25	53,25	0,5%
PC36	Nova Odessa	179,80	93,40	118,80	64,05	142,55	35,75	0,00	0,00	40,51	*

PS = posto pluviométrico do Sistema de Alerta a Inundações de São Paulo (SAISP)  
 PC = posto pluviométrico do Centro Integrado de Informações Agrometeorológicas (CIIAGRO)  
 As informações apresentadas nesta tabela foram obtidas de uma fonte de dados brutos

Fonte: CIIAGRO/SAISP



# SALA DE SITUAÇÃO PCJ



Rede telemétrica do CIIAGRO e do SAISP

Nomenclatura no mapa *	Postos	2017						Chuva acumulada das 7h de 06/07/2017 às 7h de 07/07/2017 (mm)	Chuva acumulada em julho (até 07/07/2017 7h00min) (mm)	Chuva média mensal de julho (mm)	Quantidade de chuva em relação à média (%)
		Janeiro	Fevereiro	Março	Abril	Mai	Junho				
PC37	Paulínia	329,17	108,96	282,96	97,54	165,35	28,95	0,00	0,00	40,90	*
PS9	Paulínia	314,50	98,05	234,25	103,50	141,00	24,25	0,00	0,00	34,09	*
PC38	Pedra Bela	380,47	111,25	152,66	91,44	149,86	18,79	0,00	0,00	47,70	*
PC39	Pedreira	316,99	222,50	92,96	137,67	145,80	19,56	0,00	0,00	*	*
PC40	Piracaia	317,20	56,20	170,10	95,30	85,14	38,83	0,25	0,25	52,99	0,5%
PS2	Piracaia	290,25	77,00	125,50	82,75	125,00	34,75	0,00	0,00	27,75	*
PC41	Piracicaba	310,50	117,10	100,90	95,65	145,84	20,23	0,00	0,00	33,00	*
PS21	Piracicaba	252,75	126,05	162,50	119,00	134,25	18,75	0,00	0,00	31,47	*
PS24	Piracicaba	284,60	37,60	85,40	81,60	*	13,00	0,00	0,20	18,80	1,1%
PC44	Rio das Pedras	160,78	43,69	106,93	48,51	23,37	45,20	0,00	0,00	*	*
PS22	Rio Claro	240,00	60,00	194,40	105,80	*	15,60	0,00	0,00	12,40	*
PS23	Rio Claro	318,00	67,80	109,60	122,40	138,00	10,00	0,20	0,20	28,24	0,7%
PS31	Salto	273,00	81,20	161,60	95,00	*	82,65	0,00	0,00	32,60	*
PS20	Santa Bárbara D' oeste	230,20	119,00	116,90	94,20	127,20	17,60	0,00	0,20	*	*
PC46	Santa Bárbara d'Oeste	262,38	86,35	143,27	101,09	185,42	32,26	0,00	0,00	49,40	*
PC48	Santa Maria da Serra	260,35	134,37	49,02	165,86	125,48	24,13	0,00	0,00	52,50	*
PC50	São Pedro	*	*	185,70	149,40	231,55	32,52	0,00	0,51	39,96	1,3%
PC51	Sumaré	*	*	185,10	117,85	178,37	53,33	0,00	0,00	42,33	*
PS7	Valinhos	333,80	91,80	186,60	31,00	164,80	39,80	0,00	0,40	38,54	1,0%
PC53	Valinhos	298,20	209,30	184,15	83,82	207,77	56,13	*	0,00	56,60	*
PC54	Vargem	349,00	88,70	114,90	71,80	129,37	25,88	0,25	0,25	38,54	0,6%

PS = posto pluviométrico do Sistema de Alerta a Inundações de São Paulo (SAISP)  
 PC = posto pluviométrico do Centro Integrado de Informações Agrometeorológicas (CIIAGRO)  
 As informações apresentadas nesta tabela foram obtidas de uma fonte de dados brutos

\*PC53 - Chuva acumulada em julho (até 01/07/2017)

Fonte: CIIAGRO/SAISP



## SALA DE SITUAÇÃO PCJ



### DADOS FLUVIOMÉTRICOS

Localização dos Postos da Rede Telemétrica do SAISP nas Bacias PCJ

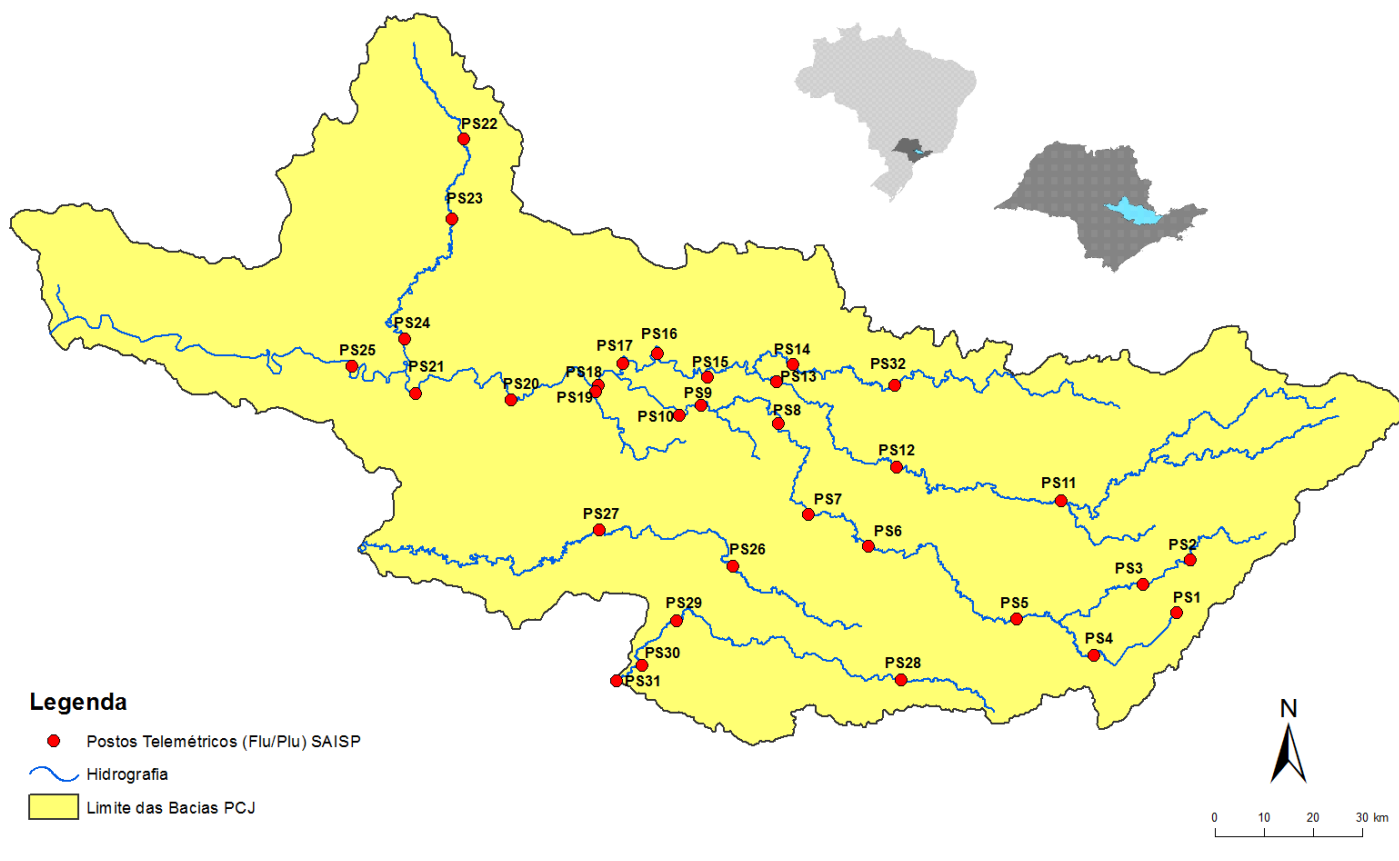





# SALA DE SITUAÇÃO PCJ



REDE TELEMÉTRICA DAEE / SP						
Nomenclatura no mapa	Posto de medição	Código Posto	Cotas de Alerta			
			Atenção	Alerta	Emergência	Extravasamento
PS2	Rio Cachoeira Piracaia	3E-112T	3,50	5,299	7,099	8,90
PS3	Rio Cachoeira Captação Piracaia / Piracaia	3E-116T	1,81	2,209	2,609	3,009
PS4	Rio Atibaia em Nazaré Paulista	3E-089T	1,80	2,20	2,509	2,799
PS5	Rio Atibaia em Atibaia / Atibaia	3E-063T	2,399	2,61	2,799	3,01
PS6	Rio Atibaia no Bairro da Ponte / Itatiba	3D-006T	5,099	5,51	5,91	6,31
PS7	Rio Atibaia Captação Valinhos / Valinhos	3D-007T	3,399	3,71	3,899	4,309
PS8	Rio Atibaia em Desembargador Furtado / Campinas	3D-003T	2,11	2,399	2,710	3,01
PS9	Rio Atibaia Acima de Paulínia / Paulínia	4D-009RT	2,799	3,11	3,399	3,71
PS11	Rio Jaguari em Guaripocaba / Bragança Paulista	3D-015T	3,81	4,21	4,61	5,01
PS12	Rio Jaguari em Buenópolis / Morungaba	3D-009T	2,61	2,91	3,21	3,51
PS13	Rio Jaguari em Jaguariúna / Jaguariúna	3D-008T	2,21	2,51	2,81	3,11
PS14	Rio Camanducaia em Dal Bo/ Jaguariúna	3D-001T	3,11	3,61	4,11	4,61
PS16	Rio Jaguari em Usina Ester / Cosmópolis	4D-001T	9,0	10,0	11,0	12,0
PS19	Ribeirão Quilombo ETE DAE Americana	-	11,318	11,918	12,518	13,119
PS20	Rio Piracicaba em Salta Bárbara D'Oeste / Santa Bárbara D'Oeste	-	3,390	4,190	4,980	5,79
PS21	Rio Piracicaba em Piracicaba / Piracicaba	4D-015T	3,20	3,70	4,20	4,70
PS22	Rio Corumbataí em Rio Claro	-	1,879	2,18	2,479	2,83
PS23	Rio Corumbataí em Batoví / Rio Claro	D4-131T	3,060	3,560	4,060	4,56
PS24	Rio Corumbataí- Captação SEMAE Piracicaba	-	3,399	4,099	4,799	5,50
PS25	Rio Piracicaba em Artemis	4D-007T	3,01	3,51	4,01	4,51
PS26	Rio Capivari em Campinas	-	2,81	3,21	3,61	4,01
PS27	Rio Capivari Sabesp Monte Mor	-	7,077	7,577	8,077	8,577
PS28	Rio Jundiá - Planalto Paulista	-	1,81	2,21	2,61	3,01
PS29	Rio Jundiá - Itaici / Indaiatuba	4E-017T	6,082	6,582	7,082	7,58

Valores calculados com base no OFFSET



# SALA DE SITUAÇÃO PCJ



## REDE TELEMÉTRICA DAEE/SP

07/07/2017													
Nomeclatura no mapa	Posto de medição	Município	Código do Posto	Vazão (Q)						Nível (Flu)			
				Vazão do rio 07/07/2017 07h	Nível do rio 07/07/2017 07h	Vazão Média Histórica de Julho	Vazão 7h/Vazão média	Vazão 07/07/2016 07h	Relação Q (07/07/17) 7h / Q (07/07/16) 7h	Nível Médio Histórico de Julho	Nível 7h/ Nível médio	Nível 07/07/2016 07h	Relação Flu (07/07/17) 7h / Flu (07/07/16) 7h
				(m³/s)	(m)	(m³/s)	%	(m³/s)	%	(m)	%	(m)	%
PS2	Rio Cachoeira Piracaia	Piracaia	3E-122T	2,75	0,71	*	*	2,99	7,97 % Abaixo	*	*	0,74	4,12 % Abaixo
PS3	Rio Cachoeira Captação Piracaia	Piracaia	3E-116T	0,77	1,83	1,80	57,33 % Abaixo	0,54	42,54 % Acima	1,56	17,3 % Acima	1,64	11,59 % Acima
PS4	Rio Atibaína - Mascate	Nazaré Paulista	3E-089T	2,86	2,12	1,70	68,24 % Acima	0,34	729,34 % Acima	1,22	73,93 % Acima	0,80	164,67 % Acima
PS5	Rio Atibaia em Atibaia	Atibaia	3E-063T	4,49	1,69	7,13	37,06 % Abaixo	4,41	1,7 % Acima	1,79	5,62 % Abaixo	1,68	0,48 % Acima
PS6	Rio Atibaia no Bairro da Ponte	Itatiba	3D-006T	10,70	4,11	15,92	32,79 % Abaixo	12,27	12,82 % Abaixo	4,26	3,5 % Abaixo	4,21	2,27 % Abaixo
PS7	Rio Atibaia Captação Valinhos	Valinhos	3D-007T	13,11	0,98	13,72	4,41 % Abaixo	16,26	19,37 % Abaixo	1,11	11,39 % Abaixo	1,09	10,09 % Abaixo
PS8	Rio Atibaia em Desembargador Furtado	Campinas	3D-003T	13,06	0,75	20,13	35,13 % Abaixo	20,04	34,82 % Abaixo	0,93	19,42 % Abaixo	0,91	17,67 % Abaixo
PS9	Rio Atibaia Acima de Paulínia	Paulínia	4D-009RT	13,59	2,02	19,21	29,26 % Abaixo	18,23	25,45 % Abaixo	2,10	4,02 % Abaixo	2,14	5,61 % Abaixo
PS11	Rio Jaguari em Guaripocaba	Bragança Paulista	3D-015T	2,57	1,22	5,69	54,82 % Abaixo	1,27	102,36 % Acima	1,10	11,41 % Acima	0,97	25,77 % Acima
PS12	Rio Jaguari em Buenópolis	Morungaba	3D-009T	5,86	1,28	12,02	51,25 % Abaixo	7,54	22,31 % Abaixo	0,98	30,93 % Acima	1,39	7,98 % Abaixo
PS13	Rio Jaguari em Jaguariuna	Jaguariúna	3D-008T	6,47	1,28	9,30	30,45 % Abaixo	*	*	0,69	85,93 % Acima	*	*
PS14	Rio Camanducaia em Dal Bo	Jaguariúna	3D-001T	5,25	0,43	9,10	42,32 % Abaixo	9,13	42,47 % Abaixo	0,68	36,81 % Abaixo	0,68	36,44 % Abaixo
PS16	Rio Jaguari em Usina Ester	Cosmópolis	4D-001T	14,00	0,79	22,46	37,68 % Abaixo	17,95	22,01 % Abaixo	1,12	29,39 % Abaixo	0,90	12,17 % Abaixo
PS19	Ribeirão Quilombo ETE DAE Americana	Americana	-	7,48	2,75	*	*	*	*	8,62	68,09 % Abaixo	8,39	67,22 % Abaixo
PS20	Rio Piracicaba em Santa Bárbara D'Oeste	Santa Bárbara D'Oeste	-	40,00	1,31	52,34	23,57 % Abaixo	59,23	32,47 % Abaixo	2,06	36,46 % Abaixo	1,55	15,43 % Abaixo
PS21	Rio Piracicaba em Piracicaba	Piracicaba	4D-015T	45,59	1,39	65,97	30,89 % Abaixo	72,76	37,35 % Abaixo	1,76	20,88 % Abaixo	1,67	16,77 % Abaixo
PS22	Rio Corumbataí em Rio Claro	Rio Claro	-	3,65	1,48	*	*	*	*	1,57	5,62 % Abaixo	1,45	2,06 % Acima
PS23	Rio Corumbataí - Novo Batovi	Rio Claro	4D-042T	4,16	0,67	*	*	4,74	12,31 % Abaixo	*	*	0,73	7,92 % Abaixo
PS24	Rio Corumbataí- Captação SEMAE Piracicaba	Piracicaba	-	10,52	1,10	*	*	*	*	1,33	17,45 % Abaixo	1,15	4,71 % Abaixo
PS25	Rio Piracicaba em Artemis	Piracicaba	4D-007T	54,80	0,82	79,20	30,81 % Abaixo	91,01	39,79 % Abaixo	1,29	36,47 % Abaixo	1,17	29,7 % Abaixo
PS26	Rio Capivari em Campinas	Campinas	-	1,80	1,71	*	*	*	*	*	*	1,77	3,35 % Abaixo
PS27	Rio Capivari Sabesp Monte Mor	Monte Mor	-	5,10	5,29	*	*	*	*	5,72	7,53 % Abaixo	5,27	0,39 % Acima
PS28	Rio Jundiá - Planalto Paulista	Campo Limpo Paulista	-	0,83	1,62	*	*	0,73	13,96 % Acima	1,54	4,95 % Acima	1,58	2,66 % Acima
PS29	Rio Jundiá em Itaici	Indaiatuba	4E-017	6,80	1,41	7,75	12,25 % Abaixo	7,98	14,8 % Abaixo	1,55	8,92 % Abaixo	1,47	3,88 % Abaixo

OBS1: Para o cálculo das médias dos meses de cada ano, foram considerados apenas os valores registrados pela telemetria às 7h00min e 18h00min de cada dia do mês.

OBS2: Os postos PS19,PS20,PS22,PS24,PS27 e PS28 são novos. Por isso, o cálculo das médias históricas é baseado em somente 2 anos.

PS19 - Nível publicado no site SAISP - 524,3 / OFFSET - 515,991 / DIFERENÇA (524,3-515,991) = 8,31

PS20 - Nível publicado no site SAISP - 491,53 / OFFSET - 490,221 / DIFERENÇA (491,53-490,221) = 1,31

PS22 - Nível publicado no site SAISP - 557,9 / OFFSET - 556,42 / DIFERENÇA (557,9-556,42) = 1,48

PS23 - Nível publicado no site SAISP - 532,11 / OFFSET - 531,44 / DIFERENÇA (532,11-531,44) = 0,67

PS27 - Nível publicado no site SAISP - 527,22 / OFFSET - 521,932 / DIFERENÇA (527,22-521,932) = 5,29

PS29 - Nível publicado no site SAISP - 549,34 / OFFSET - 547,927 / DIFERENÇA (549,34-547,927) = 1,41

Legenda: Normal Atenção Alerta Emergência Extravasamento

Fonte: SAISP



## SALA DE SITUAÇÃO PCJ



### PREVISÃO DE CHUVAS PARA 5 DIAS



Não há previsão de chuvas entre os dias 07 de julho a 11 de julho nas Bacias PCJ.

Fonte: CPTEC/INPE



## SALA DE SITUAÇÃO PCJ



### Situação das chuvas às 08h00min

Imagem Composta dos Radares de Bauru e de Presidente Prudente - 07/07/2017 08:00

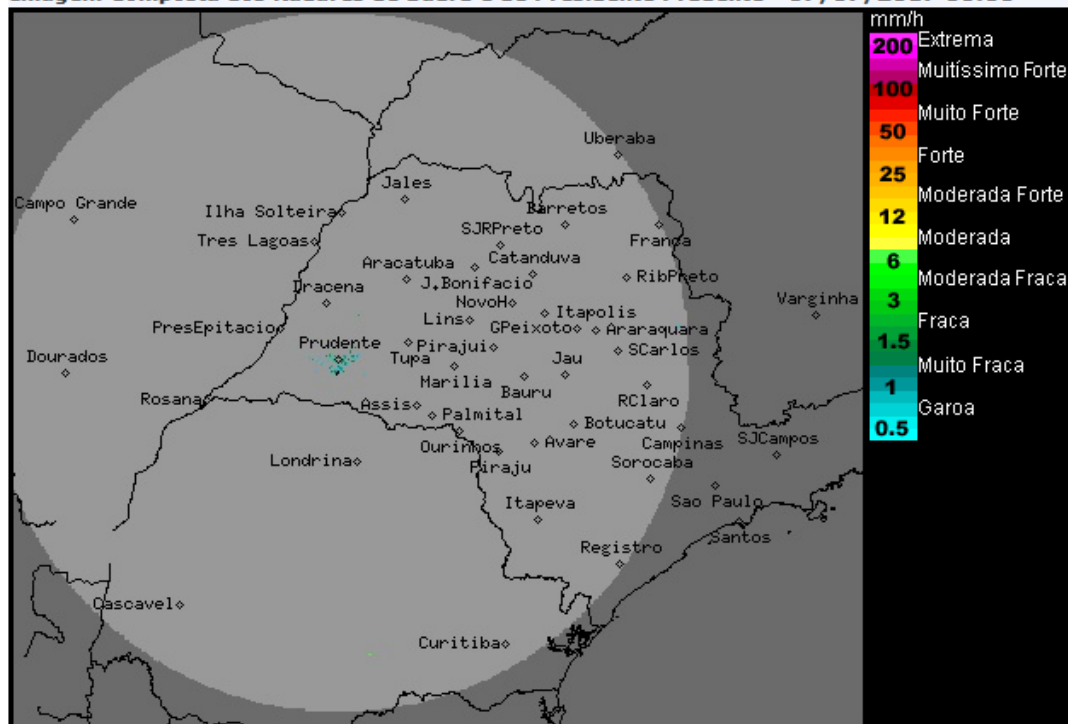

O radar meteorológico do IPMet/UNESP, localizado em Presidente Prudente, não está detectando chuva no estado de São Paulo, nem nas demais áreas de cobertura.

Massa de ar frio, associada ao sistema de alta pressão pós-frontal, continua atuando sobre o estado de São Paulo, mantendo as temperaturas baixas. Portanto, nesta sexta-feira (07/07) o Tempo segue estável com formação de algumas nuvens, porém, sem ocorrência de chuva. Durante o final de semana, o Tempo segue com muitas nuvens, porém, permanece sem previsão de chuva. Temperaturas em elevação. Na segunda-feira (10/07) o sistema de alta pressão que atuou nos últimos dias enfraquece, possibilitando a ocorrência de chuvas isoladas nas regiões sul e leste do estado de São Paulo.

METEOROLOGISTA: Rita de Cássia César Cerqueira Lopes  
IPMet/UNESP

**\*Conforme informado no site do IPmet/UNESP, o radar localizado em Bauru permanecerá paralisado para pintura do radome.**

Fonte: IPMET/UNESP

**\* Outras informações como previsão do tempo, meteogramas, gráficos de vazão e nível, podem ser encontrados no site da Sala de Situação PCJ.**