

24/07/2020

Boletim Diário da Sala de Situação PCJ





SALA DE SITUAÇÃO PCJ



Dados Pluviométricos das Bacias PCJ

CHUVA ACUMULADA EM 24 HORAS NAS BACIAS PCJ

23/07/2020 7h00min às 24/07/2020 7h00min

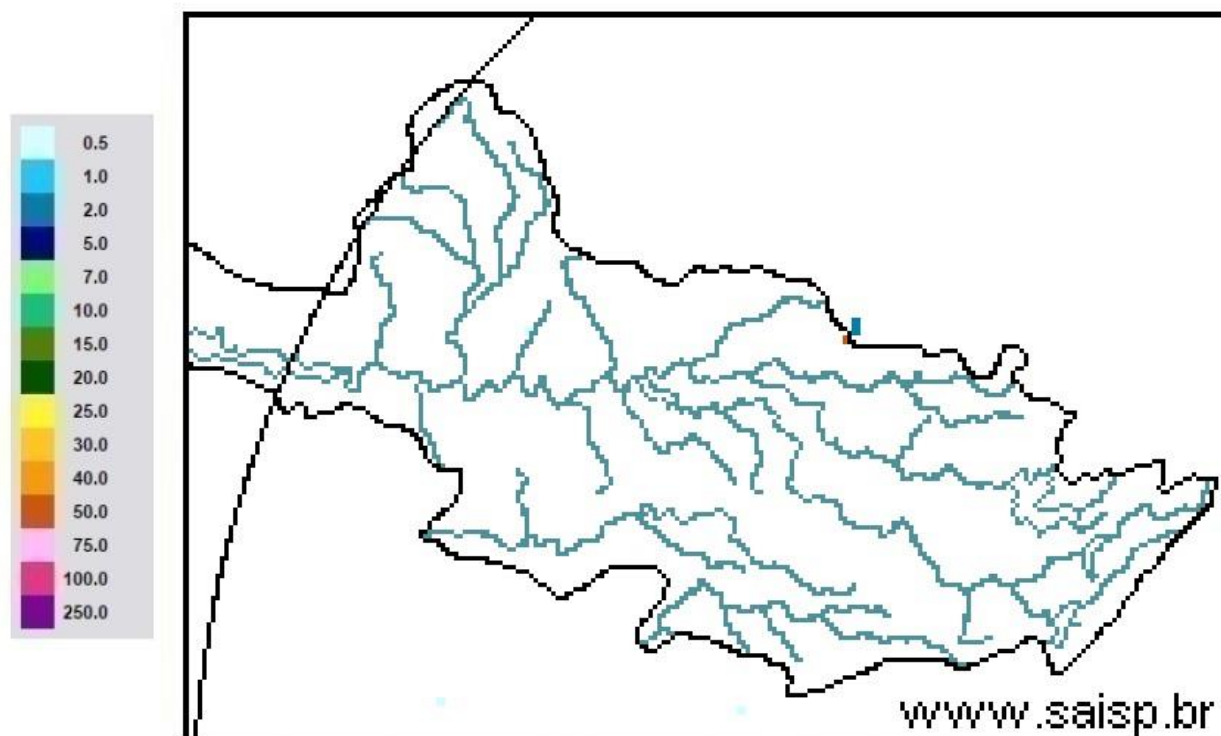

SAISP
Sistema de Alertas a
Inundações de São Paulo

CTH | Centro Tecnológico de
Hidráulica e Recursos
Hídricos

 Fundação
Centro Tecnológico
de Hidráulica

Fonte: SAISP



SALA DE SITUAÇÃO PCJ



Localização dos Postos da Rede Telemétrica do SAISP nas Bacias PCJ

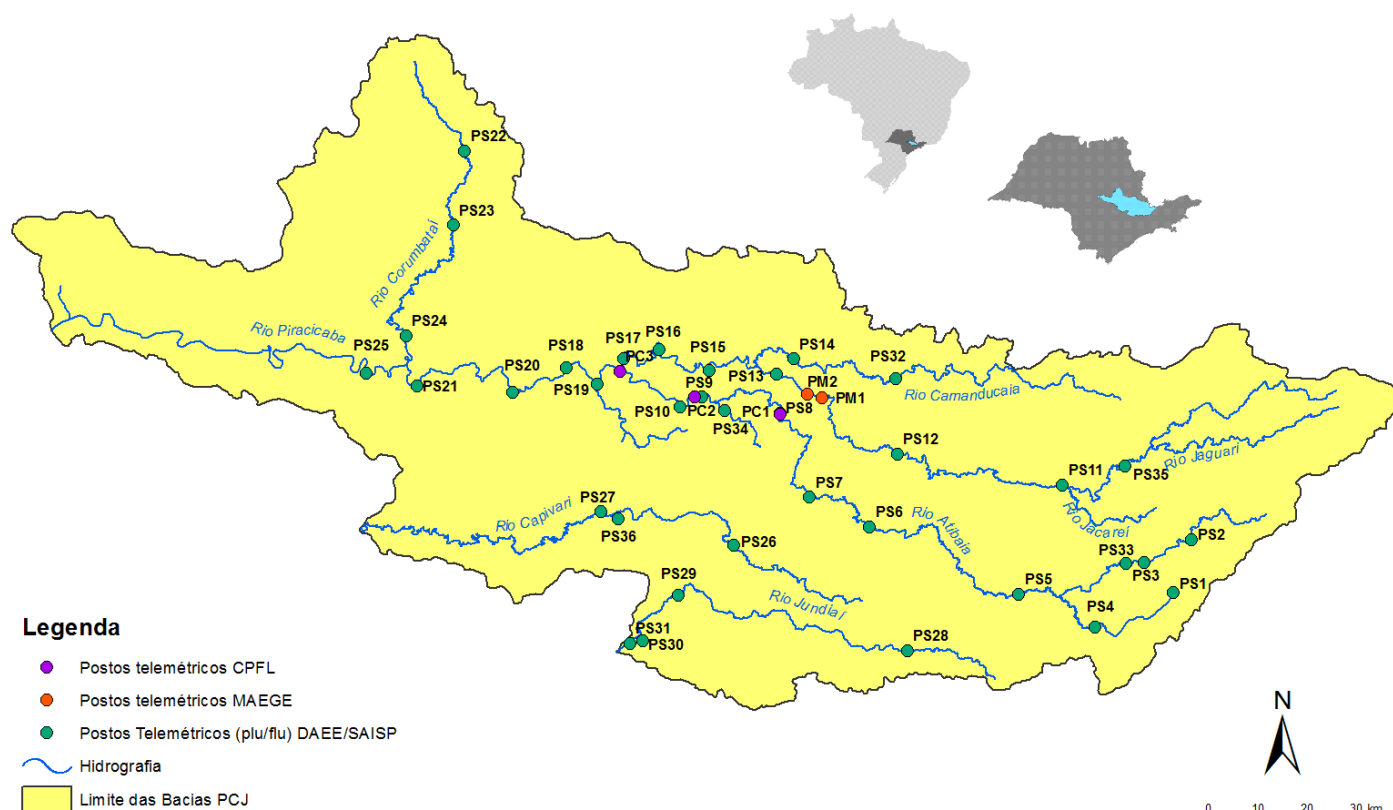



SALA DE SITUAÇÃO PCJ



Nomenclatura no mapa *	Postos	2020						Chuva acumulada das 7h de 23/07/2020 às 7h de 24/07/2020 (mm)	Chuva acumulada em Julho (até 24/07/2020 7h00min) (mm)	Chuva média mensal de Julho (mm)	Quantidade de chuva em relação à média (%)
		Rede telemétrica do SAISP									
		Janeiro	Fevereiro	Março	Abril	Maior	Junho				
PS3	Rio Cachoeira Captação Piracaia	162,50	299,50	101,75	3,25	10,50	69,25	0,00	2,00	23,21	8,6%
PS4	Rio Atibaia Mascate Nazaré Paulista	190,00	333,75	96,75	2,00	8,50	72,75	0,00	1,25	52,73	2,4%
PS5	Rio Atibaia Atibaia	220,60	419,40	67,60	5,80	14,00	66,80	0,20	5,40	34,72	15,6%
PS6	Rio Atibaia Bairro da Ponte Itatiba	160,50	316,50	42,25	0,75	11,50	76,50	0,00	5,50	26,25	21,0%
PS7	Rio Atibaia Captação Valinhos	239,60	297,20	67,40	0,60	14,80	92,20	0,20	8,20	35,20	23,3%
PS8	Rio Atibaia Desemb. Furtado Campinas	321,25	203,50	46,25	1,50	15,00	51,25	0,00	6,50	33,45	19,4%
PS9	Rio Atibaia Acima de Paulínia	275,75	211,00	63,00	0,75	13,75	44,50	0,00	6,75	27,46	24,6%
PS11	Rio Jaguari Guaripocaba Bragança Paul.	137,20	183,20	71,40	3,00	12,80	69,40	0,00	8,40	28,45	29,5%
PS12	Rio Jaguari Buenópolis Morungaba	163,75	239,00	72,50	0,50	20,00	62,50	0,00	10,00	34,12	29,3%
PS13	Rio Jaguari Jaguarúna	211,20	181,20	65,80	4,60	21,40	60,00	0,00	6,20	21,32	29,1%
PS14	Rio Camanducaia Dal Bo Jaguarúna	212,60	171,00	52,60	1,80	23,60	73,80	0,00	11,60	24,76	46,8%
PS16	Rio Jaguari Usina Ester Cosmópolis	290,00	170,75	71,50	4,00	13,25	61,75	0,00	5,25	12,67	41,4%
PS17	Rio Jaguari Foz Limeira	233,25	208,25	75,50	6,00	10,75	68,00	0,00	7,00	17,70	39,5%
PS18	Rio Piracicaba Aimaratá Americana	225,60	240,00	50,40	1,80	10,20	49,80	0,00	7,40	*	*
PS19	Rib. Quilombo ETE DAE Americana	194,00	244,20	66,20	5,40	12,80	70,40	0,00	9,60	19,84 ¹	48,5%
PS20	Rio Piracicaba Santa Bárbara D'Oeste	231,25	242,00	69,50	3,75	10,75	49,25	0,00	8,00	14,73 ¹	54,3%
PS21	Rio Piracicaba Piracicaba	139,75	367,50	86,00	2,00	11,50	59,75	0,00	6,75	25,30	26,7%
PS22	Rio Corumbataí Rio Claro	251,75	386,25	140,50	5,00	35,50	56,00	0,00	9,75	11,56 ¹	84,3%
PS23	Rio Corumbataí Novo Batovi Rio Claro	194,20	275,20	159,80	3,60	15,20	88,40	0,00	3,60	20,85	17,3%
PS24	Rio Corumbataí Captação SEMAE Piracicaba	109,75	410,50	83,00	5,50	13,00	67,25	0,00	4,00	17,00 ¹	23,5%
PS25	Rio Piracicaba Artemis Piracicaba	117,00	382,00	76,20	6,00	13,00	62,00	0,00	6,20	17,45	35,5%
PS26	Rio Capivari Reforma Agrária Campinas	296,00	283,25	67,75	2,50	11,00	93,50	0,00	6,00	30,78 ¹	19,5%
PS27	Rio Capivari Sabesp Monte Mor	234,25	302,25	67,75	1,25	8,50	74,00	0,00	6,75	26,82 ¹	25,2%
PS29	Rio Jundiá Itaicí Indaiatuba	159,00	279,00	55,00	1,00	7,60	68,60	0,00	6,60	41,34	16,0%
PS31	Rio Jundiá Salto	212,00	370,25	78,50	3,75	8,25	90,00	0,00	4,75	37,54 ¹	12,7%

PS = posto pluviométrico do Sistema de Alerta a Inundações de São Paulo (SAISP)
As informações apresentadas nesta tabela foram obtidas de uma fonte de dados bruto

Fonte: SAISP



SALA DE SITUAÇÃO PCJ



DADOS FLUVIOMÉTRICOS

Localização dos Postos da Rede Telemétrica do SAISP nas Bacias PCJ



Legenda

- Postos telemétricos CPFL
- Postos telemétricos MAEGE
- Postos Telemétricos (plu/flu) DAEE/SAISP
- ~ Hidrografia
- Limite das Bacias PCJ



SALA DE SITUAÇÃO PCJ



REDE TELEMÉTRICA DAEE / SP						
Nomenclatura no mapa	Posto de medição	Código Posto	Cotas de Alerta			
			Atenção	Alerta	Emergência	Extravasamento
PS2	Rio Cachoeira Piracaia	3E-112T	3,50	5,299	7,099	8,90
PS3	Rio Cachoeira Captação Piracaia / Piracaia	3E-116T	1,81	2,209	2,609	3,009
PS4	Rio Atibaia em Nazaré Paulista	3E-089T	1,80	2,20	2,509	2,799
PS5	Rio Atibaia em Atibaia / Atibaia	3E-063T	2,399	2,61	2,799	3,01
PS6	Rio Atibaia no Bairro da Ponte / Itatiba	3D-006T	5,099	5,51	5,91	6,31
PS7	Rio Atibaia Captação Valinhos / Valinhos	3D-007T	3,399	3,71	3,899	4,309
PS8	Rio Atibaia em Desembargador Furtado / Campinas	3D-003T	2,11	2,399	2,710	3,01
PS9	Rio Atibaia Acima de Paulínia / Paulínia	4D-009RT	2,799	3,11	3,399	3,71
PS11	Rio Jaguari em Guaripocaba / Bragança Paulista	3D-015T	3,81	4,21	4,61	5,01
PS12	Rio Jaguari em Buenópolis / Morungaba	3D-009T	2,61	2,91	3,21	3,51
PS13	Rio Jaguari em Jaguariúna / Jaguariúna	3D-008T	2,21	2,51	2,81	3,11
PS14	Rio Camanducaia em Dal Bo/ Jaguariúna	3D-001T	3,11	3,61	4,11	4,61
PS16	Rio Jaguari em Usina Ester / Cosmópolis	4D-001T	9,0	10,0	11,0	12,0
PS19	Ribeirão Quilombo ETE DAE Americana	-	11,318	11,918	12,518	13,119
PS20	Rio Piracicaba em Salta Bárbara D'Oeste / Santa Bárbara D'Oeste	-	3,390	4,190	4,980	5,79
PS21	Rio Piracicaba em Piracicaba / Piracicaba	4D-015T	3,20	3,70	4,20	4,70
PS22	Rio Corumbataí em Rio Claro	-	1,879	2,18	2,479	2,83
PS23	Rio Corumbataí em Batoví / Rio Claro	D4-131T	3,060	3,560	4,060	4,56
PS24	Rio Corumbataí- Captação SEMAE Piracicaba	-	3,399	4,099	4,799	5,50
PS25	Rio Piracicaba em Artemis	4D-007T	3,01	3,51	4,01	4,51
PS26	Rio Capivari em Campinas	-	2,81	3,21	3,61	4,01
PS27	Rio Capivari Sabesp Monte Mor	-	7,077	7,577	8,077	8,577
PS28	Rio Jundiá - Planalto Paulista	-	1,81	2,21	2,61	3,01
PS29	Rio Jundiá - Itaici / Indaiatuba	4E-017T	6,082	6,582	7,082	7,58

Valores calculados com base no OFFSET



SALA DE SITUAÇÃO PCJ



REDE TELEMÉTRICA DAEE/SP												
24/07/2020			Vazão (Q)					Nível (Flu)				
Nomeclatura no mapa	Posto de medição local	Código do Posto	Vazão do rio	Nível do rio	Vazão Média Histórica de Julho	Vazão 7h/Vazão média	Vazão 24/07/2019 07h	Relação Q (24/07/20) 7h / Q (24/07/19) 7h	Nível Médio Histórico de Julho	Nível 7h/ Nível médio	Nível 24/07/2019 07h	Relação Flu (24/07/20) 7h / Flu (24/07/19) 7h
			(m³/s)	(m)	(m³/s)	%	(m³/s)	%	(m)	%	(m)	%
PS2	Rio Cachoeira Piracaia	3E-122T	2,55	0,61	2,94	13,3 % Abaixo	3,27	21,84 % Abaixo	0,68	10,19 % Abaixo	0,70	11,8 % Abaixo
PS3	Rio Cachoeira Captação Piracaia	3E-116T	*	2,53	1,74	*	2,04	*	1,75	44,69 % Acima	2,46	2,77 % Acima
PS4	Rio Atibaíha Mascate Nazaré Paulista	3E-089T	3,75	2,12	2,15	74,46 % Acima	2,34	60,35 % Acima	1,20	75,95 % Acima	1,86	13,63 % Acima
PS5	Rio Atibaia Atibaia	3E-063T	9,95	2,15	6,72	48,06 % Acima	8,43	18,07 % Acima	1,74	23,16 % Acima	1,97	8,87 % Acima
PS6	Rio Atibaia Bairro da Ponte Itatiba	3D-006T	10,78	4,21	15,86	32,02 % Abaixo	12,27	12,13 % Abaixo	4,06	3,51 % Acima	4,31	2,28 % Abaixo
PS7	Rio Atibaia Captação Valinhos	3D-007T	12,16	0,98	13,68	11,1 % Abaixo	13,43	9,46 % Abaixo	1,00	1,75 % Abaixo	1,03	4,59 % Abaixo
PS8	Rio Atibaia Desemb. Furtado Campinas	3D-003T	9,74	0,66	18,94	48,59 % Abaixo	11,98	18,74 % Abaixo	0,81	19,5 % Abaixo	0,74	11,35 % Abaixo
PS9	Rio Atibaia Acima de Paulínia	4D-009RT	11,40	1,96	19,47	41,43 % Abaixo	*	*	1,79	9,47 % Acima	*	*
PS11	Rio Jaguari Guaripocaba Bragança Paul.	3D-015T	2,66	1,17	5,39	50,68 % Abaixo	1,65	61,09 % Acima	0,96	21,23 % Acima	0,99	17,66 % Acima
PS12	Rio Jaguari Buenópolis Morungaba	3D-009T	3,74	1,18	17,42	78,55 % Abaixo	4,28	12,79 % Abaixo	2,63	55,14 % Abaixo	1,22	3,68 % Abaixo
PS13	Rio Jaguari Jaguariúna	3D-008T	3,97	1,14	8,37	52,56 % Abaixo	4,57	13,03 % Abaixo	0,70	61,94 % Acima	1,18	3,57 % Abaixo
PS14	Rio Camanducaia Dal Bo Jaguariúna	3D-001T	1,79	0,09	8,72	79,46 % Abaixo	4,16	56,96 % Abaixo	0,53	83,72 % Abaixo	0,34	74,49 % Abaixo
PS16	Rio Jaguari Usina Ester Cosmópolis	4D-001T	4,41	0,44	22,03	80 % Abaixo	*	*	0,91	51,84 % Abaixo	*	*
PS19	Rib. Quilombo ETE DAE Americana	-	2,95	8,05	*	*	3,78	22 % Abaixo	*	*	8,11	0,78 % Abaixo
PS20	Rio Piracicaba Santa Bárbara D'Oeste	-	25,42	1,06	*	*	31,09	18,22 % Abaixo	*	*	1,12	5,97 % Abaixo
PS21	Rio Piracicaba Piracicaba	4D-015T	22,41	1,08	63,97	64,97 % Abaixo	27,08	17,27 % Abaixo	1,51	28,36 % Abaixo	1,16	6,57 % Abaixo
PS22	Rio Corumbataí Rio Claro	-	2,37	0,88	*	*	2,32	2,05 % Acima	*	*	1,21	27,36 % Abaixo
PS23	Rio Corumbataí Novo Batovi Rio Claro	4D-042T	3,63	0,64	4,23	14,23 % Abaixo	3,79	4,42 % Abaixo	1,16	44,5 % Abaixo	0,65	0,62 % Abaixo
PS24	Rio Corumbataí Captação SEMAE Piracicaba	-	6,45	0,90	*	*	6,99	7,73 % Abaixo	*	*	0,92	1,63 % Abaixo
PS25	Rio Piracicaba Artemis Piracicaba	4D-007T	28,19	0,49	77,10	63,44 % Abaixo	38,35	26,5 % Abaixo	1,03	52,69 % Abaixo	0,65	25 % Abaixo
PS26	Rio Capivari Reforma Agrária Campinas	-	0,42	1,43	*	*	1,67	74,85 % Abaixo	*	*	1,70	15,84 % Abaixo
PS27	Rio Capivari Sabesp Monte Mor	-	2,72	4,87	4,56	40,43 % Abaixo	3,85	29,36 % Abaixo	5,11	4,66 % Abaixo	4,99	2,39 % Abaixo
PS29	Rio Jundiá Itaici Indaiatuba	4E-017	4,16	1,25	7,28	42,8 % Abaixo	5,93	29,8 % Abaixo	1,29	2,77 % Abaixo	1,35	6,98 % Abaixo

OB1: Para o cálculo das médias dos meses de cada ano, foram considerados apenas os valores registrados pela telemetria às 7h00min e 18h00min de cada dia do mês.

Legenda:

Normal	Atenção	Alerta	Emergência	Extravasamento
--------	---------	--------	------------	----------------

OB2: Os postos PS19,PS20,PS22,PS24,PS27 E PS29 são novos. Por conta disso, o cálculo das médias históricas é baseado em séries com menos de 5 anos.

Fonte: SAISP

PS19 - Nível publicado no site SAISP - 524,108 / OFFSET - 516,057 / DIFERENÇA (524,108-516,057) = 8,05
 PS20 - Nível publicado no site SAISP - 491,265 / OFFSET - 490,209 / DIFERENÇA (491,265-490,209) = 1,06
 PS22 - Nível publicado no site SAISP - 557,644 / OFFSET - 556,768 / DIFERENÇA (557,644-556,768) = 0,88
 PS23 - Nível publicado no site SAISP - 532,061 / OFFSET - 531,419 / DIFERENÇA (532,061-531,419) = 0,64
 PS27 - Nível publicado no site SAISP - 526,849 / OFFSET - 521,98 / DIFERENÇA (526,849-521,98) = 4,87
 PS29 - Nível publicado no site SAISP - 553,459 / OFFSET - 552,207 / DIFERENÇA (553,459-552,207) = 1,25



SALA DE SITUAÇÃO PCJ



Situação das chuvas

Imagem Composta dos Radares de Bauru e de Presidente Prudente - 24/07/2020 08:00

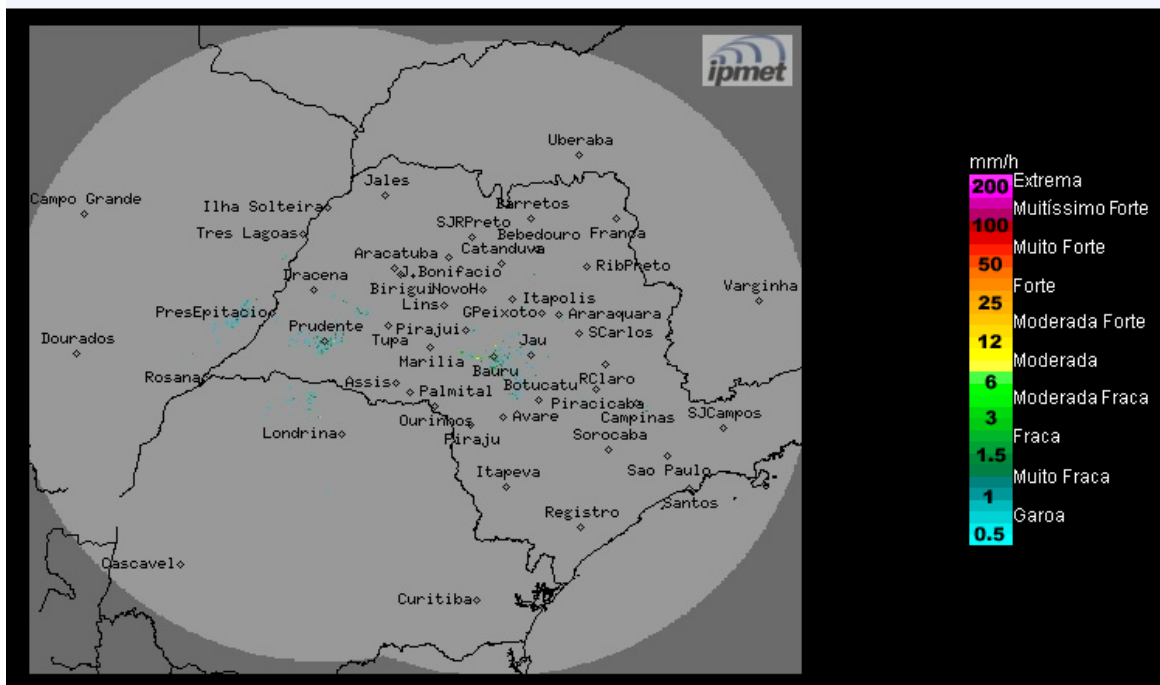

O radar meteorológico do IPMet/UNESP, instalado em Presidente Prudente, não está detectando chuva no estado de São Paulo, nem nas demais áreas de cobertura.

Sexta-feira (24/07) e Sábado (25/07): Massa de ar seco atua em todo o estado de São Paulo, mantendo o Tempo estável com poucas nuvens e predomínio de sol. Temperaturas elevadas.

Domingo (26/07): Uma nova frente fria propaga-se pelo oceano Atlântico e atinge o litoral do estado de São Paulo, onde causa o aumento da nebulosidade e chuvas fracas ao longo do dia. Nas demais regiões paulistas, não há mudanças significativas nas condições do Tempo, que segue com céu claro a parcialmente nublado e sem previsão de chuva. Temperaturas estáveis.

METEOROLOGISTA: Zildene Pedrosa de Oliveira Emídio
IPMet/UNESP

Fonte: IPMET/UNESP

** Outras informações como previsão do tempo, meteogramas, gráficos de vazão e nível, podem ser encontrados no site da Sala de Situação PCJ.*