25/01/2021

Boletim Diário da Sala de Situação PCJ

SALA DE SITUAÇÃO PCJ

Localização dos Postos da Rede Telemétrica do SAISP nas Bacias PCJ

SALA DE SITUAÇÃO PCJ

Rede telemétrica do SAISP					
Nomenclatura no mapa *	Postos	Chuva acumulada das 7h de 24/01/2020 às 7h de 25/01/2021 (mm)	Chuva acumulada em Janeiro (até 25/01/2021 7h00min) (mm)	Chuva média mensal de Janeiro (mm)	Quantidade de chuva em relacão à media (%)
PS3	**Rio Cachoeira** Captação Piracaia	**18,00**	**181,25**	**254,82**	**71,1%**
PS4	**Rio Atibainha** Mascate | Nazaré Paulista	**26,50**	**199,25**	**281,88**	**70,7%**
PS5	**Rio Atibaia** Atibaia	**0,00**	**149,20**	**195,10**	**76,5%**
PS6	**Rio Atibaia** Bairro da Ponte | Itatiba	**0,00**	**218,00**	**194,41**	**112,1%**
PS7	**Rio Atibaia** Captação Valinhos	**0,00**	**282,20**	**212,16**	**133,0%**
PS8	**Rio Atibaia** Desemb. Furtado | Campinas	**0,00**	**121,00**	**213,95**	**56,6%**
PS9	**Rio Atibaia** Acima de Paulínia	**0,00**	**192,00**	**216,00**	**88,9%**
PS11	**Rio Jaguarí** Guaripocaba | Bragança Paul.	**6,60**	**129,00**	**149,34**	**86,4%**
PS12	**Rio Jaguarí** Buenópolis | Morungaba	**0,25**	**152,25**	**155,73**	**97,8%**
PS13	**Rio Jaguarí** Jaguariúna	**0,00**	**152,00**	**218,13**	**69,7%**
PS14	**Rio Camanducaia** Dal Bo |Jaguariúna	**0,40**	**118,60**	**219,27**	**54,1%**
PS16	**Rio Jaguarí** Usina Ester | Cosmópolis	**0,00**	**231,75**	**220,15**	**105,3%**
PS17	**Rio Jaguarí** Foz | Limeira	**0,00**	**243,75**	**168,71**	**144,5%**
PS18	**Rio Piracicaba** Aimaratá | Americana	**0,00**	**225,60**	*****	*****
PS19	**Rib. Quilombo** ETE DAE | Americana	**0,00**	**256,80**	**232,00 [1]**	**110,7%**
PS20	**Rio Piracicaba** Santa Bárbara D´Oeste	**0,00**	**210,00**	**208,70 [1]**	**101,0%**
PS21	**Rio Piracicaba** Piracicaba	**19,75**	**180,50**	**234,02**	**77,1%**
PS22	**Rio Corumbataí** Rio Claro	**0,50**	**88,75**	**264,46 [1]**	**33,6%**
PS23	**Rio Corumbataí** Novo Batovi | Rio Claro	**0,00**	**211,20**	**205,83**	**102,6%**
PS24	**Rio Corumbataí** Captação SEMAE | Piracicaba	**12,50**	**232,25**	**209,86 [1]**	**110,7%**
PS25	**Rio Piracicaba** Artemis | Piracicaba	**11,20**	**216,40**	**157,90**	**137,0%**
PS26	**Rio Capivari** Reforma Agrária | Campinas	**0,00**	**219,25**	**232,58 [1]**	**94,5%**
PS27	**Rio Capivari** Sabesp | Monte Mor	**0,00**	**243,50**	**215,04 [1]**	**113,3%**
PS29	**Rio Jundiaí** Itaicí | Indaiatuba	**0,00**	**207,40**	**200,58**	**103,4%**
PS31	**Rio Jundiaí** Salto	**0,25**	**154,00**	**206,67 [1]**	**74,5%**

PS = posto pluviométrico do Sistema de Alerta a Inundações de São Paulo (SAISP) **Fonte: SAISP**

As informações apresentadas nesta tabela foram obtidas de uma fonte de dados bruto

SALA DE SITUAÇÃO PCJ

DADOS FLUVIOMÉTRICOS

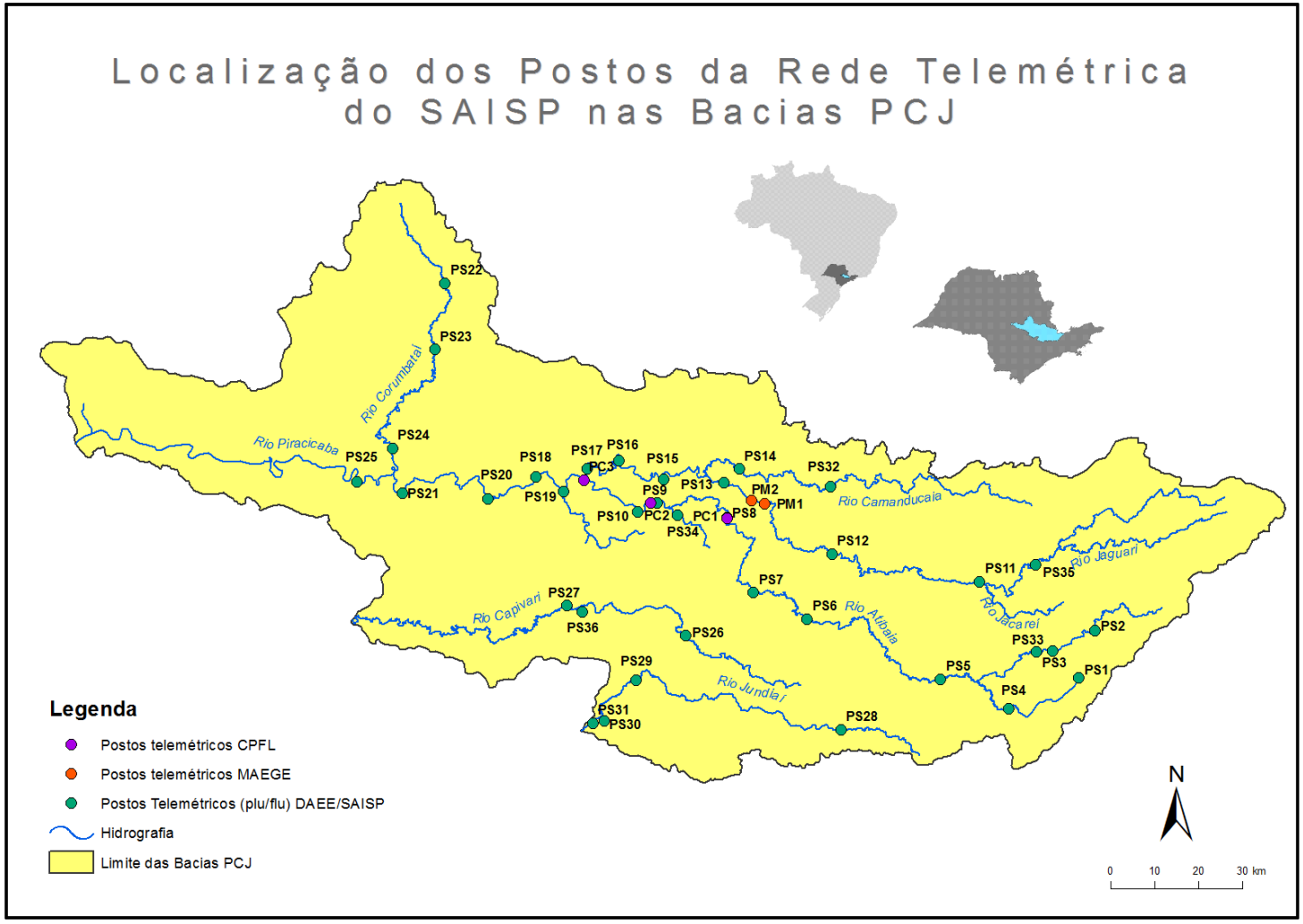

SALA DE SITUAÇÃO PCJ

REDE TELEMÉTRICA DAEE / SP						
Nomenclatura no mapa	Posto de medição	Código Posto	Cotas de Alerta			
			Atenção	Alerta	Emergência	Extravasamento
PS2	Rio Cachoeira Piracaia	3E-112T	3,50	5,299	7,099	8,90
PS3	Rio Cachoeira Captação Piracaia / Piracaia	3E-116T	1,81	2,209	2,609	3,009
PS4	Rio Atibainha em Nazaré Paulista	3E-089T	1,80	2,20	2,509	2,799
PS5	Rio Atibaia em Atibaia / Atibaia	3E-063T	2,399	2,61	2,799	3,01
PS6	Rio Atibaia no Bairro da Ponte / Itatiba	3D-006T	5,099	5,51	5,91	6,31
PS7	Rio Atibaia Captação Valinhos / Valinhos	3D-007T	3,399	3,71	3,899	4,309
PS8	Rio Atibaia em Desembargador Furtado / Campinas	3D-003T	2,11	2,399	2,710	3,01
PS9	Rio Atibaia Acima de Paulínia / Paulínia	4D-009RT	2,799	3,11	3,399	3,71
PS11	Rio Jaguari em Guaripocaba / Bragança Paulista	3D-015T	3,81	4,21	4,61	5,01
PS12	Rio Jaguari em Buenópolis / Morungaba	3D-009T	2,61	2,91	3,21	3,51
PS13	Rio Jaguari em Jaguariúna / Jaguariúna	3D-008T	2,21	2,51	2,81	3,11
PS14	Rio Camanducaia em Dal Bo/ Jaguariúna	3D-001T	3,11	3,61	4,11	4,61
PS16	Rio Jaguari em Usina Ester / Cosmópolis	4D-001T	9,0	10,0	11,0	12,0
PS19	Ribeirão Quilombo ETE DAE Americana	-	11,318	11,918	12,518	13,119
PS20	Rio Piracicaba em Salta Bárbara D'Oeste / Santa Bárbara D'Oeste	-	3,390	4,190	4,980	5,79
PS21	Rio Piracicaba em Piracicaba / Piracicaba	4D-015T	3,20	3,70	4,20	4,70
PS22	Rio Corumbataí em Rio Claro	-	1,879	2,18	2,479	2,83
PS23	Rio Corumbataí em Batoví / Rio Claro	D4-131T	3,060	3,560	4,060	4,56
PS24	Rio Corumbataí- Captação SEMAE Piracicaba	-	3,399	4,099	4,799	5,50
PS25	Rio Piracicaba em Artemis	4D-007T	3,01	3,51	4,01	4,51
PS26	Rio Capivari em Campinas	-	2,81	3,21	3,61	4,01
PS27	Rio Capivari Sabesp Monte Mor	-	7,077	7,577	8,077	8,577
PS28	Rio Jundiaí - Planalto Paulista	-	1,81	2,21	2,61	3,01
PS29	Rio Jundiaí - Itaicí / Indaiatuba	4E-017T	6,082	6,582	7,082	7,58

Valores calculados com base no OFFSET

SALA DE SITUAÇÃO PCJ

REDE TELEMÉTRICA DAEE/SP													
25/01/2021						Vazão (Q)				Nível (Flu)			
Nomeclatura no mapa	Posto de medição | local	Código do Posto	Vazão Média do Mês Atual	Vazão do rio 25/01/2021 07 h	Nível do rio 25/01/2021 07 h	Vazão Média Histórica de Janeiro	Vazão 7h/Vazão média	Vazão 25/01/2020 07h	Relação Q (25/01/21) 7h / Q (25/01/20) 7h	Nível Médio Histórico de Janeiro	Nível 7h/ Nível médio	Nível 25/01/2020 07h	Relação Flu (25/01/21) 7h / Flu (25/01/20) 7h
			(m³/s)	(m³/s)	(m)	(m³/s)	%	(m³/s)	%	(m)	%	(m)	%
PS2	**Rio Cachoeira** Piracaia	3E-122T	7,48	4,61	0,86	9,61	52,03 % Abaixo	8,80	47,56 % Abaixo	1,16	25,68 % Abaixo	1,16	25,56 % Abaixo
PS3	**Rio Cachoeira** Captação Piracaia	3E-116T	*	*	2,36	1,41	*	*	*	1,40	68,68 % Acima	2,00	18,5 % Acima
PS4	**Rio Atibainha** Mascate | Nazaré Paulista	3E-089T	1,84	4,22	2,19	3,15	33,97 % Acima	1,96	115,81 % Acima	1,38	58,21 % Acima	1,74	25,77 % Acima
PS5	**Rio Atibaia** Atibaia	3E-063T	14,61	9,17	2,06	15,38	40,37 % Abaixo	8,46	8,4 % Acima	2,41	14,7 % Abaixo	1,98	4,15 % Acima
PS6	**Rio Atibaia** Bairro da Ponte | Itatiba	3D-006T	26,49	12,38	4,31	36,66	66,23 % Abaixo	15,84	21,88 % Abaixo	4,89	11,85 % Abaixo	4,52	4,69 % Abaixo
PS7	**Rio Atibaia** Captação Valinhos	3D-007T	33,50	15,77	1,11	37,99	58,51 % Abaixo	18,20	13,4 % Abaixo	1,67	33,47 % Abaixo	1,19	7,12 % Abaixo
PS8	**Rio Atibaia** Desemb. Furtado | Campinas	3D-003T	34,57	14,37	0,80	46,81	69,3 % Abaixo	18,52	22,4 % Abaixo	1,42	43,31 % Abaixo	0,91	11,55 % Abaixo
PS9	**Rio Atibaia** Acima de Paulínia	4D-009RT	43,89	20,29	2,17	52,69	61,49 % Abaixo	18,78	8,06 % Acima	2,22	2,12 % Abaixo	2,15	1,26 % Acima
PS11	**Rio Jaguarí** Guaripocaba | Bragança Paul.	3D-015T	2,83	*	*	14,50	*	2,71	*	1,44	*	1,17	*
PS12	**Rio Jaguarí** Buenópolis | Morungaba	3D-009T	16,96	7,74	1,44	26,49	70,78 % Abaixo	14,37	46,14 % Abaixo	1,37	5,21 % Acima	1,78	19,36 % Abaixo
PS13	**Rio Jaguarí** Jaguariúna	3D-008T	19,65	7,18	1,34	33,53	78,57 % Abaixo	11,04	34,92 % Abaixo	1,45	7,39 % Abaixo	1,54	13,04 % Abaixo
PS14	**Rio Camanducaia** Dal Bo |Jaguariúna	3D-001T	13,31	5,73	0,46	26,14	78,08 % Abaixo	14,11	59,39 % Abaixo	1,21	61,92 % Abaixo	0,97	52,22 % Abaixo
PS16	**Rio Jaguarí** Usina Ester | Cosmópolis	4D-001T	38,10	16,39	0,88	73,24	77,62 % Abaixo	20,24	19,01 % Abaixo	2,05	57,32 % Abaixo	1,01	13,19 % Abaixo
PS19	**Rib. Quilombo** ETE DAE | Americana	-	17,12	6,03	8,37	*	*	5,82	3,56 % Acima	*	*	8,26	1,23 % Acima
PS20	**Rio Piracicaba** Santa Bárbara D´Oeste	-	136,05	68,57	1,67	*	*	58,75	16,71 % Acima	*	*	1,51	11,02 % Acima
PS21	**Rio Piracicaba** Piracicaba	4D-015T	141,78	83,60	1,80	191,55	56,36 % Abaixo	71,26	17,31 % Acima	2,54	29,09 % Abaixo	1,67	7,72 % Acima
PS22	**Rio Corumbataí** Rio Claro	-	5,56	3,59	1,07	*	*	4,31	16,67 % Abaixo	*	*	1,53	29,77 % Abaixo
PS23	**Rio Corumbataí** Novo Batovi | Rio Claro	4D-042T	9,26	3,71	0,81	12,24	69,71 % Abaixo	6,26	40,78 % Abaixo	1,75	53,51 % Abaixo	0,96	15,06 % Abaixo
PS24	**Rio Corumataí** Captação SEMAE | Piracicaba	-	31,43	13,96	1,15	*	*	22,61	38,24 % Abaixo	*	*	1,36	15,33 % Abaixo
PS25	**Rio Piracicaba** Artemis | Piracicaba	4D-007T	177,58	94,78	1,27	241,47	60,75 % Abaixo	95,81	1,08 % Abaixo	2,24	43,22 % Abaixo	1,28	0,78 % Abaixo
PS26	**Rio Capivari** Reforma Agrária | Campinas	-	4,19	1,18	1,64	*	*	1,10	6,91 % Acima	*	*	1,61	2,24 % Acima
PS27	**Rio Capivari** Sabesp | Monte Mor	-	20,30	9,83	5,59	17,92	45,19 % Abaixo	2,11	366,3 % Acima	7,87	28,91 % Abaixo	7,31	23,45 % Abaixo
PS28	**Rio Jundiaí** Campo Limpo Paulista	-	3,30	2,92	1,66	*	*	1,48	*	*	*	1,47	*
PS29	**Rio Jundiaí** Itaicí | Indaiatuba	4E-017	13,49	5,50	1,33	16,06	65,73 % Abaixo	5,55	0,74 % Abaixo	1,73	22,92 % Abaixo	1,33	0,53 % Acima
PS31	**Rio Jundiaí** Salto	-	17,84	7,70	1,05	*	*	7,02	9,64 % Acima	*	*	1,02	2,64 % Acima
PS36	**Rio Capivari Mirim** Monte Mor	-	3,60	1,76	1,12	*	*	1,35	30,04 % Acima	*	*	1,02	*

OBS1: Para o cálculo das médias dos meses de cada ano, foram considerados apenas os valores registrados pela telemetria às 7h00min e 18h00min de cada dia do mês.

OBS2: Os postos PS19,PS20,PS22,PS24,PS27 E PS29 são novos. Por conta disso, o cálculo das médias históricas é baseado em séries com menos de 5 anos.

Legenda: Normal | Atenção | Alerta | Emergência | Extravasamento

Fonte: SAISP

PS19 - Nível publicado no site SAISP - 524,423 / OFFSET - 516,057 / DIFERENÇA (524,423-516,057) = 8,37
PS20 - Nível publicado no site SAISP - 491,881 / OFFSET - 490,209 / DIFERENÇA (491,881-490,209) = 1,67
PS22 - Nível publicado no site SAISP - 557,839 / OFFSET - 556,768 / DIFERENÇA (557,839-556,768) = 1,07
PS23 - Nível publicado no site SAISP - 532,231 / OFFSET - 531,419 / DIFERENÇA (532,231-531,419) = 0,81
PS27 - Nível publicado no site SAISP - 527,572 / OFFSET - 521,98 / DIFERENÇA (527,572-521,98) = 5,59
PS29 - Nível publicado no site SAISP - 553,54 / OFFSET - 552,207 / DIFERENÇA (553,54-552,207) = 1,33

SALA DE SITUAÇÃO PCJ

Situação das chuvas

Imagem Composta dos Radares de Bauru e de Presidente Prudente - 25/01/2021 08:00

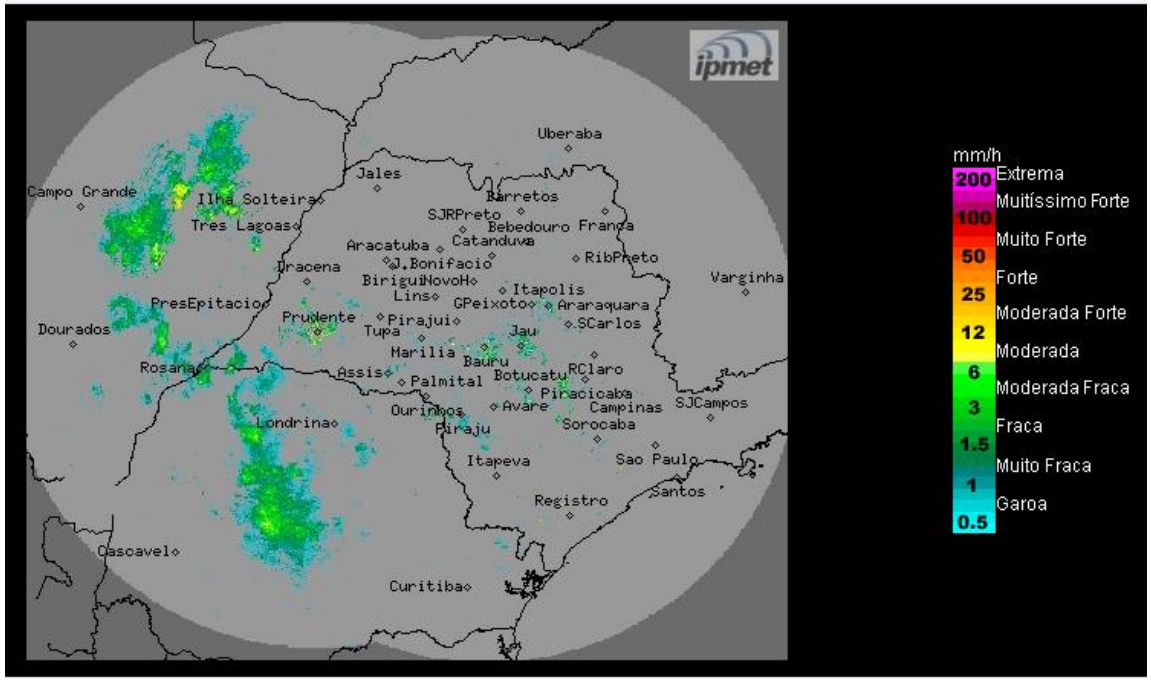

Os radares do IPMet/UNESP, localizados em Bauru e Presidente Prudente, estão detectando chuvas isoladas no estado de São Paulo, sobre os municípios de Teodoro Sampaio, Euclides da Cunha Pta, Mirante do Paranapanema, Piracicaba e Laranjal Pta.

Segunda-feira (25/01) a Quinta-feira (28/01): Sobre o estado de São Paulo o Tempo se mantém com céu com nebulosidade variável e com áreas de chuvas isoladas durante grande parte da semana. No período da manhã, a condição para Tempo estável, abrange grande parte das regiões paulistas, mas a partir da tarde, há previsão de chuvas mais intensas, algumas acompanhadas por trovoadas, devido ao forte calor e umidade atmosférica. Temperaturas elevadas.

METEOROLOGISTA: **Zildene Pedrosa de Oliveira Emídio**
IPMet/UNESP

Fonte: IPMET/UNESP

** Outras informações como previsão do tempo, meteogramas, gráficos de vazão e nível, podem ser encontrados no site da Sala de Situação PCJ.*