

12/09/2021

Boletim Diário da Sala de Situação PCJ





SALA DE SITUAÇÃO PCJ



Dados Pluviométricos das Bacias PCJ

CHUVA ACUMULADA EM 24 HORAS NAS BACIAS PCJ

11/09/2021 7h00min às 12/09/2021 7h00min

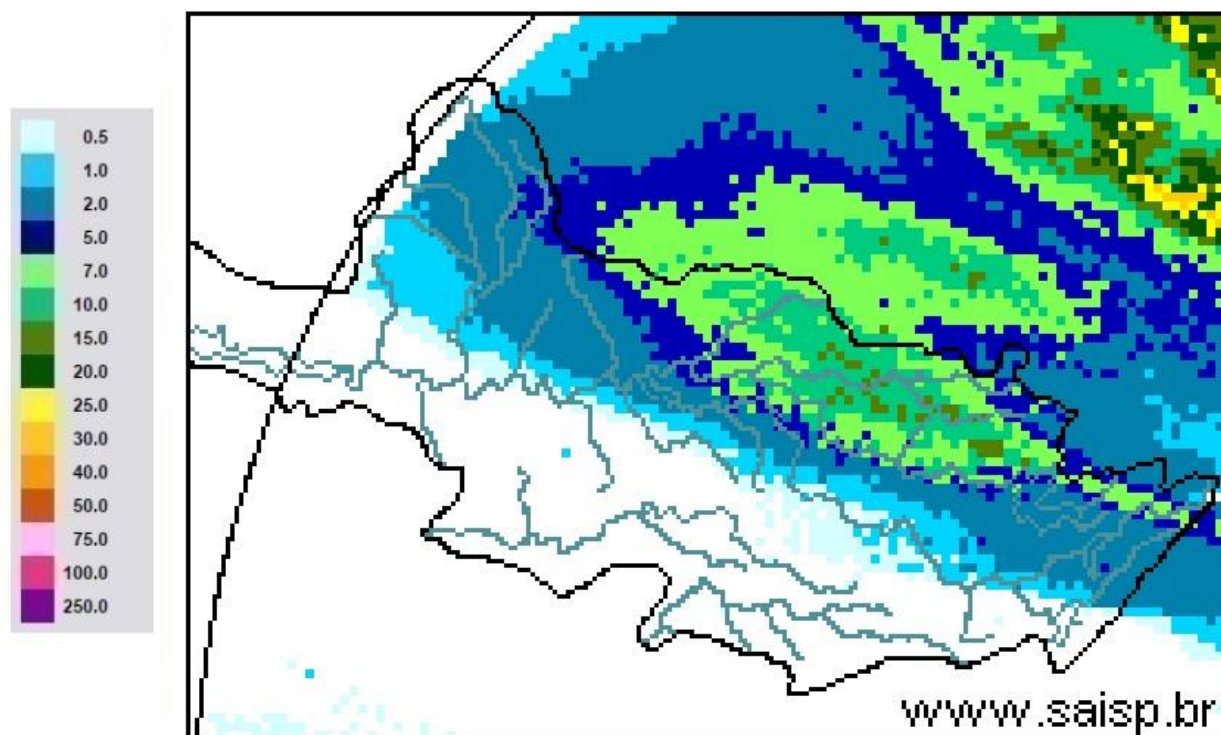

SAISP
Sistema de Alertas a
Inundações de São Paulo

CTH | Centro Tecnológico de
Hidráulica e Recursos
Hídricos

 Fundação
Centro Tecnológico
de Hidráulica

Fonte: SAISP



SALA DE SITUAÇÃO PCJ



Localização dos Postos da Rede Telemétrica do SAISP nas Bacias PCJ

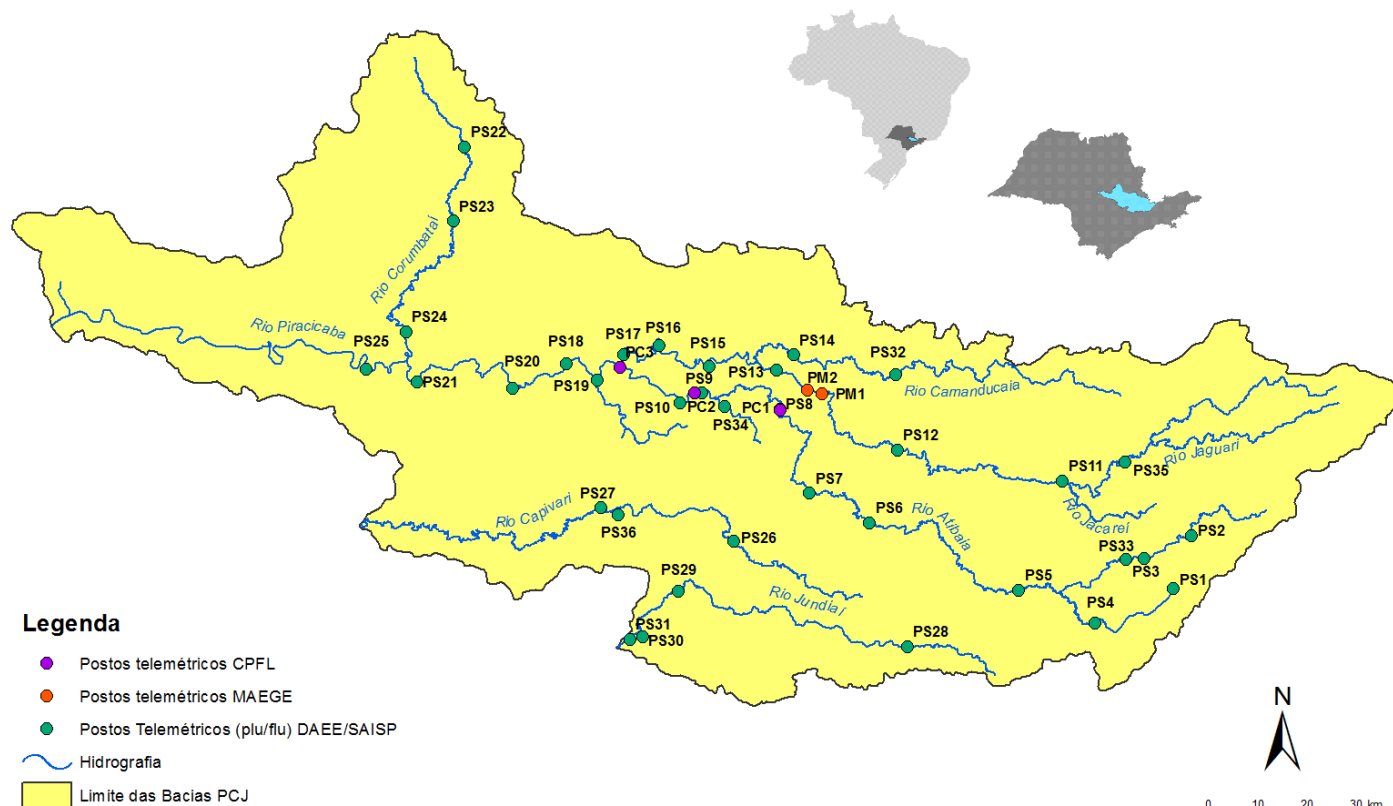



SALA DE SITUAÇÃO PCJ



Rede telemétrica do SAISP

Nomenclatura no mapa *	Postos	2021								Chuva acumulada das 7h de 11/09/2020 às 7h de 12/09/2021 (mm)	Chuva acumulada em Setembro (até 12/09/2021 7h00min) (mm)	Chuva média mensal de Setembro (mm)	Quantidade de chuva em relação à média (%)
		Janeiro	Fevereiro	Março	Abril	Mai	Junho	Julho	Agosto				
PS3	Rio Cachoeira Captação Piracaia	185,25	213,25	162,50	11,00	46,00	21,00	11,25	16,50	1,00	29,00	55,16	52,6%
PS4	Rio Atibaia Mascate Nazaré Paulista	199,25	147,75	205,50	2,75	39,00	16,25	30,00	13,00	0,00	19,50	61,50	31,7%
PS5	Rio Atibaia Atibaia	154,20	119,80	182,20	5,20	46,00	20,60	29,60	15,80	0,00	8,20	53,58	15,3%
PS6	Rio Atibaia Bairro da Ponte Itatiba	239,75	83,50	69,00	17,50	29,00	11,75	24,50	17,50	0,00	6,00	47,73	12,6%
PS7	Rio Atibaia Captação Valinhos	319,60	121,60	41,60	12,60	29,00	20,40	26,40	20,00	0,00	6,60	63,65	10,4%
PS8	Rio Atibaia Desemb. Furtado Campinas	133,00	155,00	31,00	12,75	13,25	30,00	25,25	10,75	0,00	0,50	54,73	0,9%
PS9	Rio Atibaia Acima de Paulínia	196,00	177,50	38,00	10,00	19,75	25,00	25,25	13,00	0,00	6,25	48,75	12,8%
PS11	Rio Jaguari Guaripocaba Bragança Paul.	129,60	162,40	111,60	10,60	31,80	50,20	33,80	9,00	0,80	13,20	41,58	31,7%
PS12	Rio Jaguari Buenópolis Morungaba	155,25	126,25	32,00	8,50	33,75	26,50	37,00	19,50	0,25	8,50	53,75	15,8%
PS13	Rio Jaguari Jaguariúna	165,60	123,40	59,80	7,20	19,20	31,00	22,40	10,00	0,60	5,80	50,76	11,4%
PS14	Rio Camanduacaia Dal Bo Jaguariúna	127,20	214,60	57,60	7,60	25,20	28,60	27,60	9,20	0,60	9,00	46,91	19,2%
PS16	Rio Jaguari Usina Ester Cosmópolis	255,00	207,00	146,00	10,00	23,50	34,00	24,00	10,75	0,25	4,25	40,00	10,6%
PS17	Rio Jaguari Foz Limeira	260,25	118,75	65,75	10,25	18,25	21,75	21,25	19,75	0,00	4,00	43,77	9,1%
PS18	Rio Piracicaba Amaratá Americana	312,60	230,20	110,40	18,20	27,00	27,80	26,60	18,80	0,00	7,60	*	*
PS19	Rib. Quilombo ETE DAE Americana	274,20	113,00	110,60	18,20	21,80	15,40	19,60	14,80	0,00	6,40	53,07 ¹	12,1%
PS20	Rio Piracicaba Santa Bárbara D'Oeste	227,00	161,25	102,00	31,50	22,45	16,75	25,75	20,00	0,00	4,00	53,65 ¹	7,5%
PS21	Rio Piracicaba Piracicaba	198,00	106,00	59,50	22,50	25,75	12,25	24,25	11,00	0,00	4,25	56,61	7,5%
PS22	Rio Corumbataí Rio Claro	107,75	132,25	102,75	10,75	21,50	39,50	17,00	3,75	0,50	2,25	48,11 ¹	4,7%
PS23	Rio Corumbataí Novo Batovi Rio Claro	222,00	180,00	74,40	17,80	24,80	19,20	22,60	7,60	0,00	6,20	52,22	11,9%
PS24	Rio Corumbataí Captação SEMAE Piracicaba	258,25	56,50	106,50	21,25	30,75	20,50	22,25	18,75	0,00	6,00	52,33 ¹	11,5%
PS25	Rio Piracicaba Artemis Piracicaba	235,20	137,20	73,80	20,40	26,60	14,20	24,20	15,20	0,00	4,60	46,73	9,8%
PS26	Rio Capivari Reforma Agrária Campinas	288,75	146,25	106,00	22,75	39,75	20,75	28,00	22,50	0,00	6,25	55,85 ¹	11,2%
PS27	Rio Capivari Sabesp Monte Mor	264,50	89,75	204,25	28,50	33,50	29,25	26,75	23,25	0,00	11,00	50,95 ¹	21,6%
PS29	Rio Jundiá Itaici Indaiatuba	244,20	88,20	155,00	48,80	24,25	18,60	24,00	30,20	0,00	16,00	73,20	21,9%
PS31	Rio Jundiá Salto	175,75	40,00	127,75	38,00	29,75	17,25	22,75	24,75	0,00	11,25	69,93 ¹	16,1%

PS = posto pluviométrico do Sistema de Alerta a Inundações de São Paulo (SAISP)
As informações apresentadas nesta tabela foram obtidas de uma fonte de dados bruto

Fonte: SAISP



SALA DE SITUAÇÃO PCJ



DADOS FLUVIOMÉTRICOS

Localização dos Postos da Rede Telemétrica do SAISP nas Bacias PCJ



Legenda

- Postos telemétricos CPFL
- Postos telemétricos MAEGE
- Postos Telemétricos (plu/flu) DAEE/SAISP
- ~ Hidrografia
- Limite das Bacias PCJ

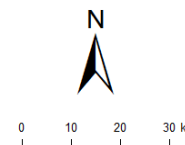



SALA DE SITUAÇÃO PCJ



REDE TELEMÉTRICA DAEE / SP						
Nomenclatura no mapa	Posto de medição	Código Posto	Cotas de Alerta			
			Atenção	Alerta	Emergência	Extravasamento
PS2	Rio Cachoeira Piracaia	3E-112T	3,50	5,299	7,099	8,90
PS3	Rio Cachoeira Captação Piracaia / Piracaia	3E-116T	1,81	2,209	2,609	3,009
PS4	Rio Atibaia em Nazaré Paulista	3E-089T	1,80	2,20	2,509	2,799
PS5	Rio Atibaia em Atibaia / Atibaia	3E-063T	2,399	2,61	2,799	3,01
PS6	Rio Atibaia no Bairro da Ponte / Itatiba	3D-006T	5,099	5,51	5,91	6,31
PS7	Rio Atibaia Captação Valinhos / Valinhos	3D-007T	3,399	3,71	3,899	4,309
PS8	Rio Atibaia em Desembargador Furtado / Campinas	3D-003T	2,11	2,399	2,710	3,01
PS9	Rio Atibaia Acima de Paulínia / Paulínia	4D-009RT	2,799	3,11	3,399	3,71
PS11	Rio Jaguari em Guaripocaba / Bragança Paulista	3D-015T	3,81	4,21	4,61	5,01
PS12	Rio Jaguari em Buenópolis / Morungaba	3D-009T	2,61	2,91	3,21	3,51
PS13	Rio Jaguari em Jaguariúna / Jaguariúna	3D-008T	2,21	2,51	2,81	3,11
PS14	Rio Camanducaia em Dal Bo/ Jaguariúna	3D-001T	3,11	3,61	4,11	4,61
PS16	Rio Jaguari em Usina Ester / Cosmópolis	4D-001T	9,0	10,0	11,0	12,0
PS19	Ribeirão Quilombo ETE DAE Americana	-	11,318	11,918	12,518	13,119
PS20	Rio Piracicaba em Salta Bárbara D'Oeste / Santa Bárbara D'Oeste	-	3,390	4,190	4,980	5,79
PS21	Rio Piracicaba em Piracicaba / Piracicaba	4D-015T	3,20	3,70	4,20	4,70
PS22	Rio Corumbataí em Rio Claro	-	1,879	2,18	2,479	2,83
PS23	Rio Corumbataí em Batoví / Rio Claro	D4-131T	3,060	3,560	4,060	4,56
PS24	Rio Corumbataí- Captação SEMAE Piracicaba	-	3,399	4,099	4,799	5,50
PS25	Rio Piracicaba em Artemis	4D-007T	3,01	3,51	4,01	4,51
PS26	Rio Capivari em Campinas	-	2,81	3,21	3,61	4,01
PS27	Rio Capivari Sabesp Monte Mor	-	7,077	7,577	8,077	8,577
PS28	Rio Jundiá - Planalto Paulista	-	1,81	2,21	2,61	3,01
PS29	Rio Jundiá - Itaici / Indaiatuba	4E-017T	6,082	6,582	7,082	7,58

Valores calculados com base no OFFSET



SALA DE SITUAÇÃO PCJ



REDE TELEMÉTRICA DAEE/SP

Nomeclatura no mapa	Posto de medição local	Código do Posto	12/09/2021													
			Vazão Média do Mês Atual		Vazão do rio 12/09/2021 07 h	Nível do rio 12/09/2021 07 h	Vazão Média Histórica de Setembro		Vazão 7h/Vazão média		Vazão 12/09/2020 07h	Relação Q (12/09/21) 7h / Q (12/09/20) 7h	Nível Médio Histórico de Setembro	Nível 7h/ Nível médio	Nível 12/09/2020 07h	Relação Flu (12/09/21) 7h / Flu (12/09/20) 7h
			(m³/s)	(m³/s)	(m)	(m³/s)	%	(m³/s)	%	(m)	%	(m)	%	(m)	%	
PS2	Rio Cachoeira Piracaia	3E-122T	1,91	2,01	0,58	2,51	19,81 % Abaixo	2,00	0,54 % Acima	0,63	7,15 % Abaixo	0,55	6,97 % Acima			
PS3	Rio Cachoeira Captação Piracaia	3E-116T	*	*	2,34	2,51	*	*	*	2,07	13,02 % Acima	2,53	7,62 % Abaixo			
PS4	Rio Atibaia Mascate Nazaré Paulista	3E-089T	4,47	4,64	2,25	2,46	88,48 % Acima	4,33	7,23 % Acima	1,45	55,32 % Acima	2,21	1,77 % Acima			
PS5	Rio Atibaia Atibaia	3E-063T	10,49	11,19	2,29	7,16	56,24 % Acima	10,77	3,86 % Acima	1,80	27,37 % Acima	2,24	2,1 % Acima			
PS6	Rio Atibaia Bairro da Ponte Itatiba	3D-006T	10,37	11,43	4,27	15,60	26,75 % Abaixo	11,27	1,34 % Acima	4,12	3,59 % Acima	4,24	0,71 % Acima			
PS7	Rio Atibaia Captação Valinhos	3D-007T	10,86	11,68	0,96	12,42	5,97 % Abaixo	11,66	0,22 % Acima	0,95	0,6 % Acima	0,96	0,1 % Acima			
PS8	Rio Atibaia Desemb. Furtado Campinas	3D-003T	8,60	8,89	0,62	17,38	48,86 % Abaixo	10,39	14,48 % Abaixo	0,89	30,27 % Abaixo	0,68	9,65 % Abaixo			
PS9	Rio Atibaia Acima de Paulínia	4D-009RT	9,52	10,16	1,92	18,32	44,53 % Abaixo	11,12	8,62 % Abaixo	2,01	4,75 % Abaixo	1,95	1,59 % Abaixo			
PS11	Rio Jaguari Guaripocaba Bragança Paul.	3D-015T	1,34	2,09	1,11	7,09	70,61 % Abaixo	2,89	27,77 % Abaixo	1,06	4,74 % Acima	1,20	7,33 % Abaixo			
PS12	Rio Jaguari Buenópolis Morungaba	3D-009T	2,53	1,80	0,99	11,80	84,79 % Abaixo	3,24	44,54 % Abaixo	0,91	8,03 % Acima	1,14	13,1 % Abaixo			
PS13	Rio Jaguari Jaguariúna	3D-008T	3,23	2,59	1,03	6,69	61,29 % Abaixo	3,86	32,97 % Abaixo	0,77	33,07 % Acima	1,13	8,96 % Abaixo			
PS14	Rio Camanducaia Dal Bo Jaguariúna	3D-001T	1,53	1,42	0,00	7,29	80,55 % Abaixo	0,99	42,54 % Acima	0,44	100,23 % Abaixo	-0,03	96,43 % Abaixo			
PS16	Rio Jaguari Usina Ester Cosmópolis	4D-001T	2,47	1,89	0,31	20,23	90,68 % Abaixo	3,42	44,81 % Abaixo	0,85	62,92 % Abaixo	0,39	20,3 % Abaixo			
PS19	Rib. Quilombo ETE DAE Americana	-	10,54	20,75	9,46	*	*	2,51	728,17 % Acima	*	*	7,99	18,39 % Acima			
PS20	Rio Piracicaba Santa Bárbara D' Oeste	-	19,59	18,91	1,01	*	*	18,20	3,9 % Acima	*	*	0,96	5,2 % Acima			
PS21	Rio Piracicaba Piracicaba	4D-015T	18,07	16,70	0,96	57,23	70,82 % Abaixo	17,26	3,24 % Abaixo	1,42	32,19 % Abaixo	0,97	1,23 % Abaixo			
PS22	Rio Corumbataí Rio Claro	-	1,50	1,55	0,73	*	*	1,92	19,17 % Abaixo	*	*	1,12	34,82 % Abaixo			
PS23	Rio Corumbataí Novo Batovi Rio Claro	4D-042T	2,50	2,42	0,60	4,05	40,35 % Abaixo	3,10	22,16 % Abaixo	1,11	45,65 % Abaixo	0,54	11,09 % Acima			
PS24	Rio Corumbataí Captação SEMAE Piracicaba	-	2,29	2,17	0,71	*	*	3,02	28,02 % Abaixo	*	*	0,77	7,92 % Abaixo			
PS25	Rio Piracicaba Artemis Piracicaba	4D-007T	20,79	19,72	0,35	66,28	70,25 % Abaixo	21,66	8,98 % Abaixo	0,92	62,01 % Abaixo	0,38	8,42 % Abaixo			
PS26	Rio Capivari Reforma Agrária Campinas	-	0,41	0,47	1,44	*	*	0,34	36,69 % Acima	*	*	1,41	2,42 % Acima			
PS27	Rio Capivari Sabesp Monte Mor	-	2,33	2,91	4,88	4,54	35,91 % Abaixo	2,59	12,4 % Acima	4,76	2,55 % Acima	3,14	55,12 % Acima			
PS28	Rio Jundiá Campo Limpo Paulista	-	0,85	1,07	1,31	*	*	0,32	*	*	*	1,25	*			
PS29	Rio Jundiá Itaip Indaiatuba	4E-017	3,21	3,84	1,24	6,88	44,15 % Abaixo	2,54	51,21 % Acima	1,25	0,77 % Abaixo	1,16	6,98 % Acima			
PS31	Rio Jundiá Salto	-	3,82	5,59	0,96	*	*	3,17	76,29 % Acima	*	*	0,83	15,5 % Acima			
PS36	Rio Capivari Mirim Monte Mor	-	0,08	0,09	0,48	*	*	0,21	56,15 % Abaixo	*	*	0,55	*			

OBS1: Para o cálculo das médias dos meses de cada ano, foram considerados apenas os valores registrados pela telemetria às 7h00min e 18h00min de cada dia do mês.

Legenda:

Normal	Atenção	Alerta	Emergência	Extravasamento
--------	---------	--------	------------	----------------

OBS2: Os postos PS19,PS20,PS22,PS24,PS27 E PS29 são novos. Por conta disso, o cálculo das médias históricas é baseado em séries com menos de 5 anos.

- PS19 - Nível publicado no site SAISP - 525,516 / OFFSET - 516,057 / DIFERENÇA (525,516-516,057) = 9,46
- PS20 - Nível publicado no site SAISP - 491,22 / OFFSET - 490,209 / DIFERENÇA (491,22-490,209) = 1,01
- PS22 - Nível publicado no site SAISP - 557,498 / OFFSET - 556,768 / DIFERENÇA (557,498-556,768) = 0,73
- PS23 - Nível publicado no site SAISP - 532,02 / OFFSET - 531,419 / DIFERENÇA (532,02-531,419) = 0,60
- PS27 - Nível publicado no site SAISP - 526,857 / OFFSET - 521,98 / DIFERENÇA (526,857-521,98) = 4,88
- PS29 - Nível publicado no site SAISP - 553,448 / OFFSET - 552,207 / DIFERENÇA (553,448-552,207) = 1,24

Fonte: SAISP