

03/01/2023

Boletim Diário da Sala de Situação PCJ





SALA DE SITUAÇÃO PCJ



Dados Pluviométricos das Bacias PCJ

CHUVA ACUMULADA EM 24 HORAS NAS BACIAS PCJ

02/01/2023 às 7h00min até 03/01/2023 às 7h00min

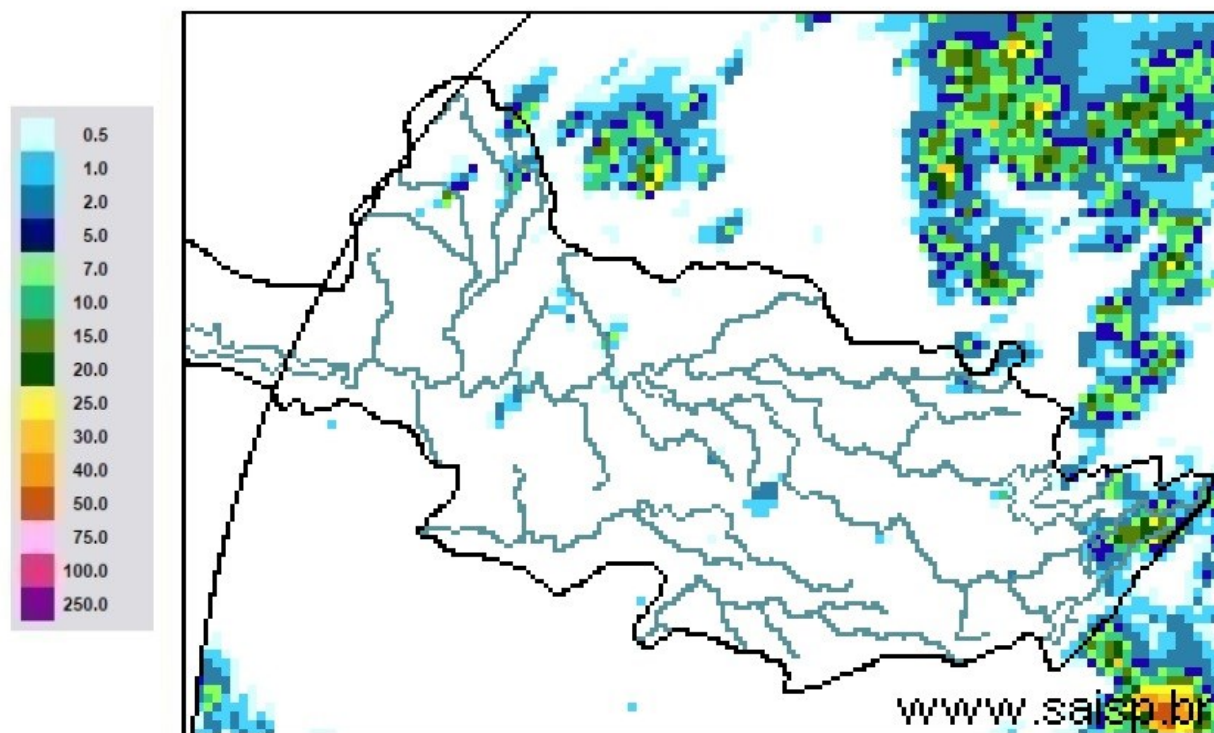

SAISP
Sistema de Alertas a
Inundações de São Paulo

CTH | Centro Tecnológico de
Hidráulica e Recursos
Hídricos

 Fundação
Centro Tecnológico
de Hidráulica

Fonte: SAISP



SALA DE SITUAÇÃO PCJ



Localização dos Postos da Rede Telemétrica do DAEE/SAISP nas Bacias PCJ



Legenda

- Postos Telemétricos DAEE/SAISP
- ~ Hidrografia
- Limite das Bacias PCJ



0 10 20 30 km



SALA DE SITUAÇÃO PCJ



Rede telemétrica do SAISP					
Nomenclatura no mapa	Postos	Chuva acumulada das 7h de 02/01/2023 às 7h de 03/01/2023 (mm)	Chuva acumulada em Janeiro (até 03/01/2023 7h00min) (mm)	Chuva média mensal de Janeiro (mm)	Quantidade de chuva em relação à média (%)
53	Rio Cachoeira Captação Piracaia	0,00	21,50	239,98	9,0%
80	Rio Atibaia Mascate Nazaré Paulista	0,00	9,80	272,32	3,6%
54	Rio Atibaia Atibaia	0,20	30,40	191,70	15,9%
55	Rio Atibaia Bairro da Ponte Itatiba	43,50	44,50	189,48	23,5%
56	Rio Atibaia Captação Valinhos	10,80	11,60	223,74	5,2%
59	Rio Atibaia Desemb. Furtado Campinas	*	*	193,32	*
57	Rio Atibaia Acima de Paulínia	1,00	1,25	193,36	0,6%
52	Rio Jaguari Guaripocaba Bragança Paul.	6,00	27,60	155,49	17,8%
138	Rio Jaguari Buenópolis Morungaba	39,75	40,00	164,80	24,3%
49	Rio Jaguari Jaguariúna	0,60	3,20	195,83	1,6%
50	Rio Camanducaia Dal Bo Jaguariúna	4,20	6,80	204,46	3,3%
48	Rio Jaguari Usina Ester Cosmópolis	0,00	7,25	213,79	3,4%
863	Rio Jaguari Captação Limeira Limeira	4,00	32,00	*	*
713	Rio Piracicaba Aimaratá Americana	0,00	28,00	*	*
607	Rib. Quilombo ETE DAE Americana	14,40	62,00	237,34 ¹	26,2%
599	Rio Piracicaba Santa Bárbara D'Oeste	0,00	48,50	227,32 ¹	21,4%
46	Rio Piracicaba Piracicaba	1,50	4,00	236,21	1,7%
601	Rio Corumbataí Rio Claro	13,25	13,25	242,97 ¹	5,5%
630	Rio Corumbataí Novo Batovi Rio Claro	2,60	3,40	218,00	1,6%
602	Rio Corumbataí Captação SEMAE Piracicaba	5,00	9,00	236,22 ¹	3,8%
84	Rio Piracicaba Artemis Piracicaba	0,00	7,40	180,12	4,1%
603	Rio Capivari Reforma Agrária Campinas	11,00	17,00	256,27 ¹	6,6%
609	Rio Capivari Sabesp Monte Mor	0,00	4,00	224,64 ¹	1,8%
502	Rio Jundiá Itaici Indaiatuba	0,00	9,40	220,22	4,3%
604	Rio Jundiá Salto	0,00	2,25	207,09 ¹	1,1%

As informações apresentadas nesta tabela foram obtidas de uma fonte de dados bruto
¹ Postos com série histórica menor que 5 anos

Fonte: SAISP



SALA DE SITUAÇÃO PCJ



DADOS FLUVIOMÉTRICOS

Localização dos Postos da Rede Telemétrica do DAEE/SAISP nas Bacias PCJ

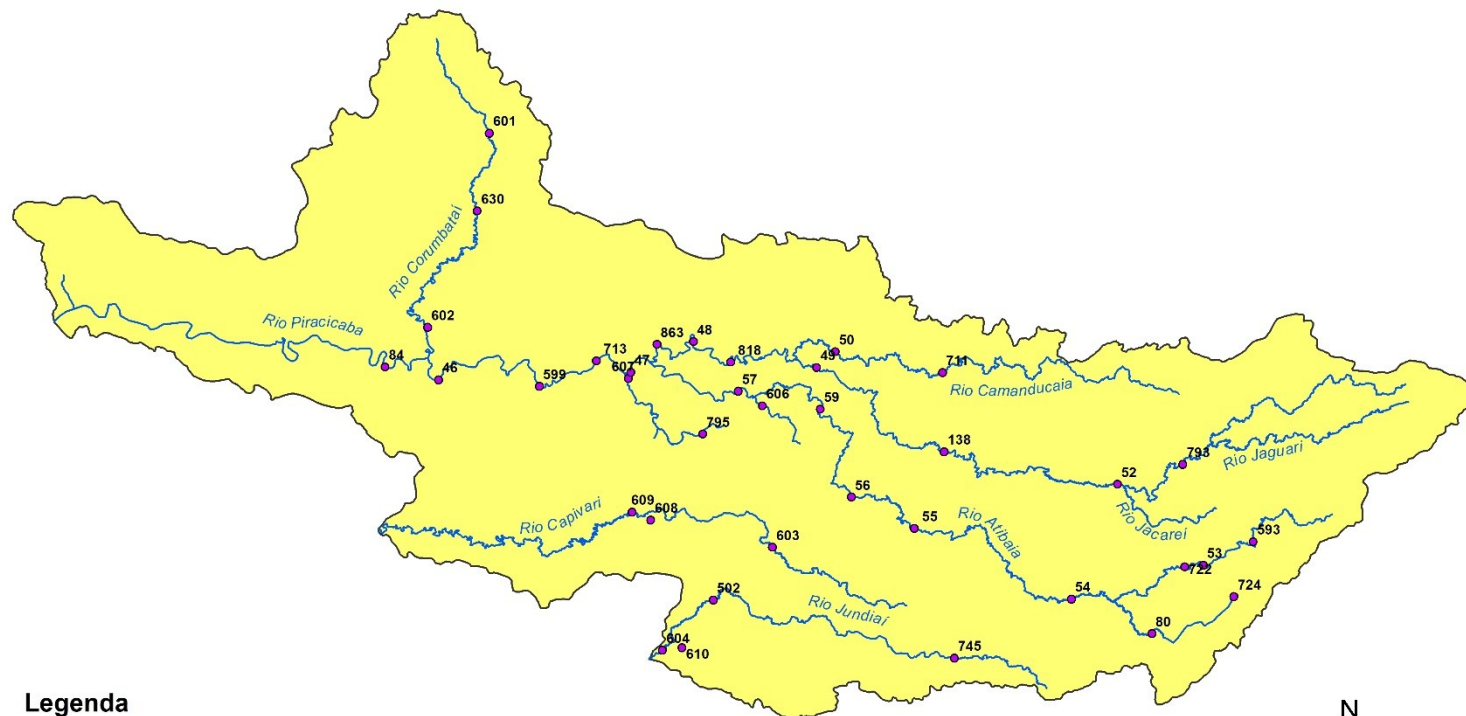

Legenda

- Postos Telemétricos DAEE/SAISP
- ~ Hidrografia
- Limite das Bacias PCJ



0 10 20 30 km



SALA DE SITUAÇÃO PCJ



REDE TELEMÉTRICA DAEE / SP						
Nomenclatura no mapa	Posto de medição	Código Posto	Cotas de Alerta			
			Atenção	Alerta	Emergência	Extravasamento
PS2	Rio Cachoeira Piracaia	3E-112T	3,50	5,299	7,099	8,90
PS3	Rio Cachoeira Captação Piracaia / Piracaia	3E-116T	1,81	2,209	2,609	3,009
PS4	Rio Atibainha em Nazaré Paulista	3E-089T	1,80	2,20	2,509	2,799
PS5	Rio Atibaia em Atibaia / Atibaia	3E-063T	2,399	2,61	2,799	3,01
PS6	Rio Atibaia no Bairro da Ponte / Itatiba	3D-006T	5,099	5,51	5,91	6,31
PS7	Rio Atibaia Captação Valinhos / Valinhos	3D-007T	3,399	3,71	3,899	4,309
PS8	Rio Atibaia em Desembargador Furtado / Campinas	3D-003T	2,11	2,399	2,710	3,01
PS9	Rio Atibaia Acima de Paulínia / Paulínia	4D-009RT	2,799	3,11	3,399	3,71
PS11	Rio Jaguari em Guaripocaba / Bragança Paulista	3D-015T	3,81	4,21	4,61	5,01
PS12	Rio Jaguari em Buenópolis / Morungaba	3D-009T	2,61	2,91	3,21	3,51
PS13	Rio Jaguari em Jaguariúna / Jaguariúna	3D-008T	2,21	2,51	2,81	3,11
PS14	Rio Camanducaia em Dal Bo/ Jaguariúna	3D-001T	3,11	3,61	4,11	4,61
PS16	Rio Jaguari em Usina Ester / Cosmópolis	4D-001T	9,0	10,0	11,0	12,0
PS19	Ribeirão Quilombo ETE DAE Americana	-	527,309	527,909	528,509	529,110
PS20	Rio Piracicaba em Salta Bárbara D'Oeste / Santa Bárbara D'Oeste	-	493,610	494,199	495,199	496,01
PS21	Rio Piracicaba em Piracicaba / Piracicaba	4D-015T	3,20	3,70	4,20	4,70
PS22	Rio Corumbataí em Rio Claro	-	558,299	558,60	558,899	559,25
PS23	Rio Corumbataí em Batovi / Rio Claro	D4-131T	534,510	535,010	535,510	536,01
PS24	Rio Corumbataí- Captação SEMAE Piracicaba	-	3,399	4,099	4,799	5,50
PS25	Rio Piracicaba em Artemis	4D-007T	3,01	3,51	4,01	4,51
PS26	Rio Capivari em Campinas	-	2,81	3,21	3,61	4,01
PS27	Rio Capivari Sabesp Monte Mor	-	529,009	529,509	530,009	530,509
PS28	Rio Jundiá em Campo Limpo Paulista	-	2,540	2,939	3,339	3,740
PS29	Rio Jundiá - Itaici / Indaiatuba	4E-017T	554,009	554,509	555,009	555,51

Cota com referência ao nível do mar (cota ortométrica)



SALA DE SITUAÇÃO PCJ



REDE TELEMÉTRICA DAEE/SP

Nomeclatura no mapa	Posto de medição local	03/01/2023											
		Código do Posto	Vazão (Q)			Nível (Flu)							
			Vazão Média do Mês Atual (m³/s)	Vazão do rio 03/01/2023 07 h (m³/s)	Nível do rio 03/01/2023 07 h (m)	Vazão Média Histórica de Janeiro (m³/s)	Vazão 7h/Vazão média (%)	Vazão 03/01/2022 07h (m³/s)	Relação Q (03/01/23) 7h / Q (03/01/22) 7h (%)	Nível Médio Histórico de Janeiro (m)	Nível 7h/ Nível médio (%)	Nível 03/01/2022 07h (m)	Relação Flu (03/01/23) 7h / Flu (03/01/22) 7h (%)
593	Rio Cachoeira Piracaia	3E-122T	10,95	9,20	1,22	9,01	2,1 % Acima	4,12	123,36 % Acima	1,14	7,25 % Acima	0,79	54,81 % Acima
53	Rio Cachoeira Captação Piracaia	3E-116T	*	*	1,36	1,41	*	*	*	1,43	4,48 % Abaixo	1,19	14,43 % Acima
80	Rio Atibaíha Mascate Nazaré Paulista	3E-089T	1,91	1,29	1,63	3,08	58,04 % Abaixo	*	*	1,40	16,31 % Acima	*	*
54	Rio Atibaia Atibaia	3E-063T	26,57	23,89	3,38	15,04	58,78 % Acima	11,52	107,31 % Acima	2,41	40,25 % Acima	2,48	36,48 % Acima
55	Rio Atibaia Bairro da Ponte Itatiba	3D-006T	61,40	56,49	6,52	36,96	52,84 % Acima	32,17	75,61 % Acima	4,96	31,46 % Acima	5,37	21,37 % Acima
56	Rio Atibaia Captação Valinhos	3D-007T	76,22	73,41	2,62	37,03	98,26 % Acima	45,33	61,95 % Acima	1,65	59,24 % Acima	1,95	34,14 % Acima
59	Rio Atibaia Desemb. Furtado Campinas	3D-003T	*	*	*	46,01	*	50,69	*	1,41	*	1,59	*
57	Rio Atibaia Acima de Paulínia	4D-009RT	121,70	91,12	3,06	51,47	77,05 % Acima	62,46	45,87 % Acima	2,49	22,81 % Acima	2,75	11,07 % Acima
52	Rio Jaguari Guaripocaba Bragança Paul.	3D-015T	6,57	6,15	1,64	13,76	55,33 % Abaixo	2,77	122,16 % Acima	1,43	14,89 % Acima	1,22	34,34 % Acima
138	Rio Jaguari Buenópolis Morungaba	3D-009T	32,52	37,59	2,46	25,83	45,51 % Acima	20,52	83,14 % Acima	1,37	79,22 % Acima	2,03	21,21 % Acima
49	Rio Jaguari Jaguariúna	3D-008T	34,33	40,85	2,51	31,80	28,45 % Acima	27,00	51,28 % Acima	1,48	69,12 % Acima	2,12	18,57 % Acima
50	Rio Camanducaia Dal Bo Jaguariúna	3D-001T	26,84	42,45	2,04	25,56	66,06 % Acima	15,84	168,02 % Acima	1,20	70,02 % Acima	1,06	92,1 % Acima
48	Rio Jaguari Usina Ester Cosmópolis	4D-001T	70,44	56,60	2,01	71,05	20,34 % Abaixo	52,21	8,41 % Acima	2,02	0,47 % Abaixo	1,90	5,57 % Acima
607	Rib. Quilombo ETE DAE Americana	-	*	*	525,92	*	*	*	*	525,06	0,17 % Acima	525,65	0,05 % Acima
599	Rio Piracicaba Santa Bárbara D'Oeste	-	251,80	228,25	493,60	137,41	66,12 % Acima	162,96	40,07 % Acima	491,98	0,33 % Acima	492,95	0,13 % Acima
46	Rio Piracicaba Piracicaba	4D-015T	242,69	217,30	3,02	187,96	15,61 % Acima	158,37	37,21 % Acima	2,52	19,9 % Acima	2,51	20,22 % Acima
601	Rio Corumbataí Rio Claro	-	8,12	8,88	558,54	7,75	14,56 % Acima	1,77	400,68 % Acima	558,26	0,05 % Acima	557,54	0,18 % Acima
630	Rio Corumbataí Novo Batovi Rio Claro	4D-042T	15,44	11,00	532,97	11,80	6,81 % Abaixo	3,09	256,5 % Acima	532,80	0,03 % Acima	532,14	0,16 % Acima
602	Rio Corumbataí Captação SEMAE Piracicaba	-	53,60	40,37	1,74	48,15	16,16 % Abaixo	17,14	135,45 % Acima	1,73	0,68 % Acima	1,24	40,87 % Acima
84	Rio Piracicaba Artemis Piracicaba	4D-007T	308,99	253,93	2,63	237,59	6,88 % Acima	174,86	45,22 % Acima	2,22	18,51 % Acima	1,99	32,18 % Acima
603	Rio Capivari Reforma Agrária Campinas	-	3,19	4,53	2,36	4,41	2,88 % Acima	1,00	351,59 % Acima	2,03	15,92 % Acima	1,59	47,74 % Acima
609	Rio Capivari Sabesp Monte Mor	-	29,32	25,18	528,67	17,80	41,46 % Acima	6,10	312,91 % Acima	528,00	0,13 % Acima	527,22	0,28 % Acima
745	Rio Jundiá Campo Limpo Paulista	-	2,01	1,45	1,46	*	*	1,35	7,11 % Acima	*	*	1,45	0,28 % Acima
502	Rio Jundiá Itaicí Indaiatuba	4E-017	20,68	17,69	554,06	16,03	10,35 % Acima	6,98	153,44 % Acima	553,89	0,03 % Acima	553,62	0,08 % Acima
604	Rio Jundiá Salto	-	24,53	15,59	1,30	17,86	12,67 % Abaixo	11,37	37,19 % Acima	1,68	22,58 % Abaixo	1,18	10,36 % Acima
608	Rio Capivari Mirim Monte Mor	-	7,45	4,65	1,95	*	*	0,79	486,63 % Acima	*	*	0,81	141,04 % Acima

OBS1: Tendo em vista que os postos 745 e 608 são recentes, as médias históricas não estão disponíveis.

OBS2: Os postos 607, 599, 601, 630, 609 e 502 possuem cota com referência ao nível do mar (cota ortométrica).

Legenda: Normal Atensão Alerta Emergência Extravasamento

Fonte: SAISP



SALA DE SITUAÇÃO PCJ



Situação das chuvas

Imagem Composta dos Radares de Bauru e de Presidente Prudente - 03/01/2023 11:22

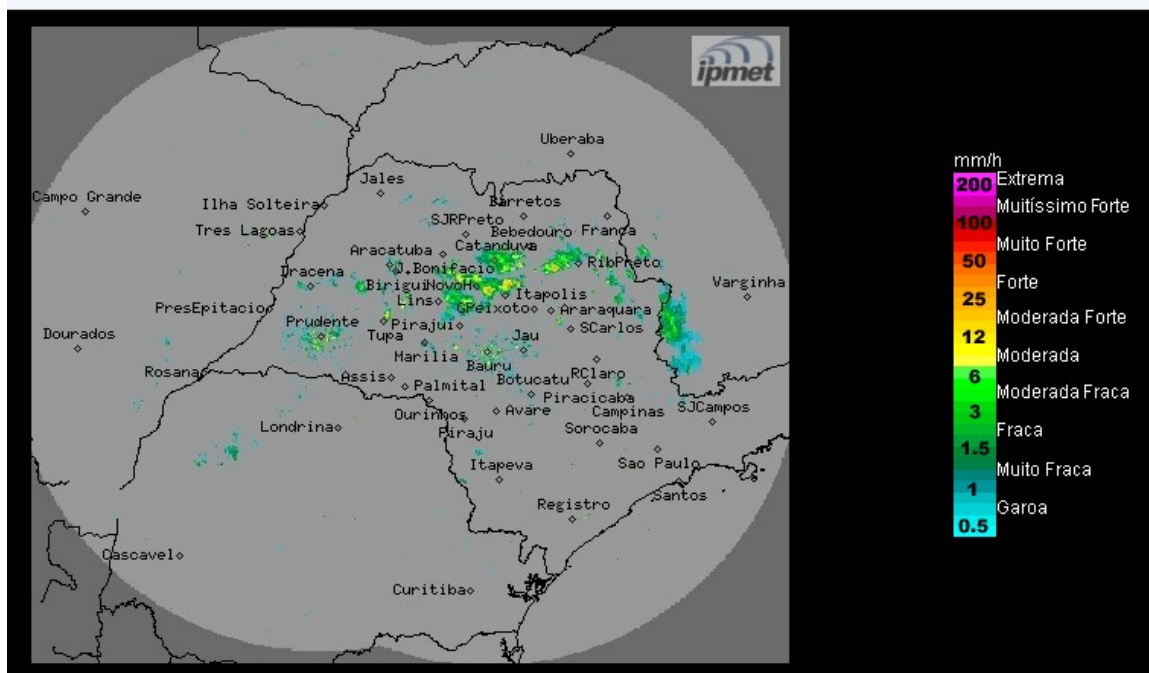

Céu nublado a parcialmente nublado, com previsão de chuvas isoladas no estado de São Paulo. Ventos com predominância de norte, fracos a moderados.

Terça-feira (03/01/23) até Quinta-feira (05/01/23): Na terça-feira, devido à aproximação de uma frente fria, o Tempo se manterá instável, com muita nebulosidade e previsão de chuvas, por vezes com forte intensidade, acompanhadas por descargas elétricas. Este sistema atinge o estado na quarta-feira reforçando ainda mais as instabilidades. Temperaturas em declínio.

METEOROLOGISTA: José Carlos Figueiredo
IPMet/UNESP

Fonte: IPMET/UNESP

** Outras informações como previsão do tempo, meteogramas, gráficos de vazão e nível, podem ser encontrados no site da Sala de Situação PCJ.*