

07/01/2023

# Boletim Diário da Sala de Situação PCJ





**SALA DE SITUAÇÃO PCJ**



## Dados Pluviométricos das Bacias PCJ

**CHUVA ACUMULADA EM 24 HORAS NAS BACIAS PCJ**

06/01/2023 às 7h00min até 07/01/2023 às 7h00min

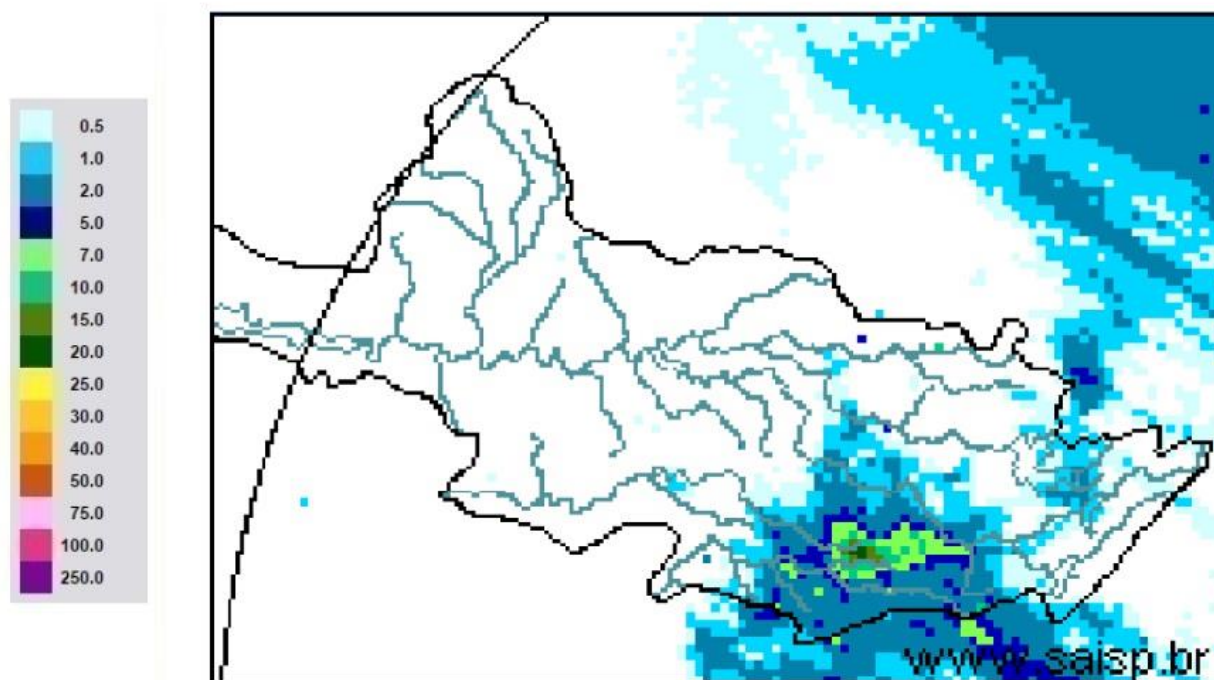

**SAISP**  
Sistema de Alertas a  
Inundações de São Paulo

**CTH** | Centro Tecnológico de  
Hidráulica e Recursos  
Hídricos

Fundação  
Centro Tecnológico  
de Hidráulica

Fonte: SAISP



## SALA DE SITUAÇÃO PCJ



### Localização dos Postos da Rede Telemétrica do DAEE/SAISP nas Bacias PCJ

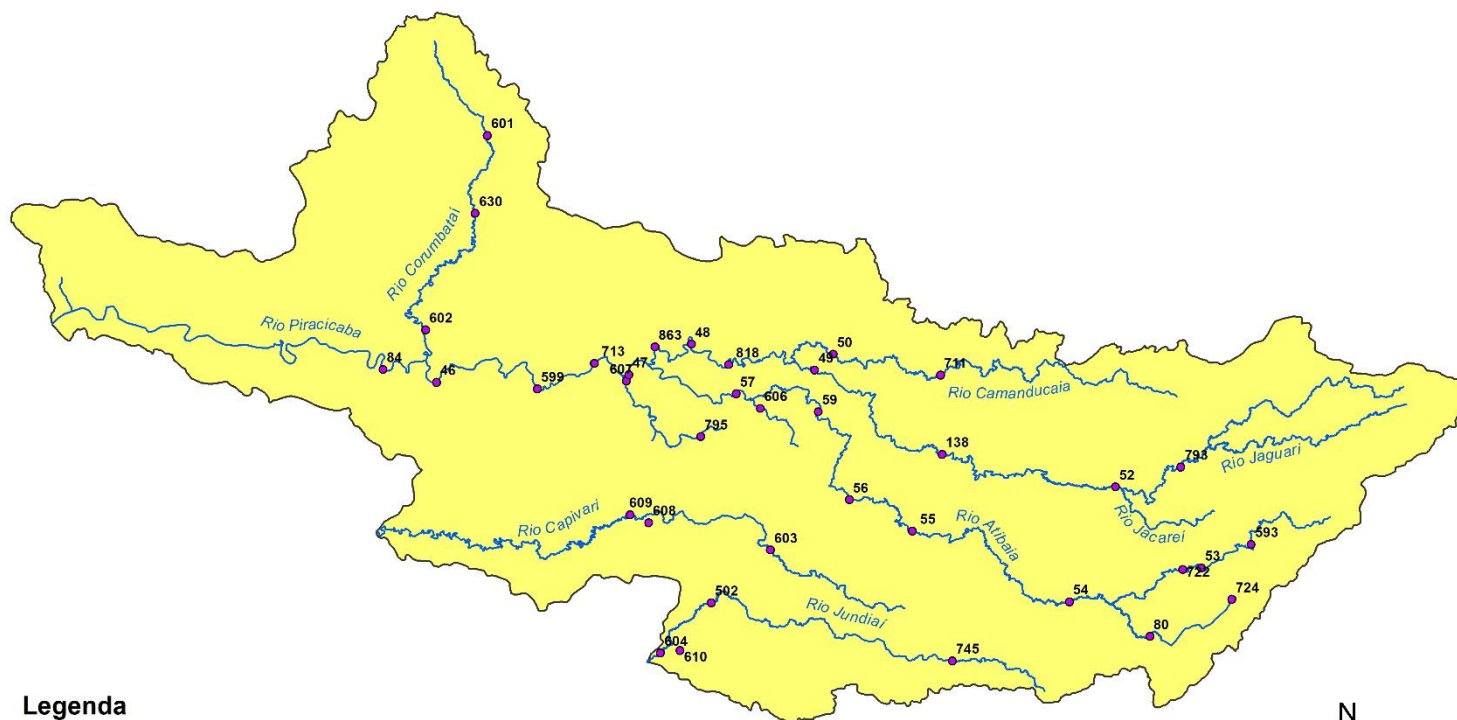

#### Legenda

- Postos Telemétricos DAEE/SAISP
- Hidrografia
- Limite das Bacias PCJ



0 10 20 30 km



# SALA DE SITUAÇÃO PCJ



Rede telemétrica do SAISP					
Nomenclatura no mapa	Postos	Chuva acumulada das 7h de 06/01/2023 às 7h de 07/01/2023 (mm)	Chuva acumulada em Janeiro (até 07/01/2023 7h00min) (mm)	Chuva média mensal de Janeiro (mm)	Quantidade de chuva em relação à média (%)
53	Rio Cachoeira Captação Piracaia	0,25	75,00	239,98	31,3%
80	Rio Atibainha Mascate   Nazaré Paulista	0,40	61,00	272,32	22,4%
54	Rio Atibaia Atibaia	4,20	89,40	191,70	46,6%
55	Rio Atibaia Bairro da Ponte   Itatiba	1,75	122,50	189,48	64,7%
56	Rio Atibaia Captação Valinhos	1,60	111,80	223,74	50,0%
59	Rio Atibaia Desemb. Furtado   Campinas	0,00	55,25	193,32	28,6%
57	Rio Atibaia Acima de Paulínia	0,00	72,75	193,36	37,6%
52	Rio Jaguari Guaripocaba   Bragança Paul.	0,40	93,40	155,49	60,1%
138	Rio Jaguari Buenópolis   Morungaba	0,00	172,75	164,80	104,8%
49	Rio Jaguari Jaguariúna	0,40	89,40	195,83	45,7%
50	Rio Camanducaia Dal Bo   Jaguariúna	0,20	79,00	204,46	38,6%
48	Rio Jaguari Usina Ester   Cosmópolis	0,00	50,25	213,79	23,5%
863	Rio Jaguari Captação Limeira   Limeira	0,20	91,60	*	*
713	Rio Piracicaba Aimaratá   Americana	0,00	66,40	*	*
607	Rib. Quilombo ETE DAE   Americana	0,20	101,40	237,34 <sup>1</sup>	42,8%
599	Rio Piracicaba Santa Bárbara D'Oeste	0,00	109,75	227,32 <sup>1</sup>	48,3%
46	Rio Piracicaba Piracicaba	0,00	16,75	236,21	7,1%
601	Rio Corumbataí Rio Claro	0,25	36,50	242,97 <sup>1</sup>	15,0%
630	Rio Corumbataí Novo Batovi   Rio Claro	0,20	29,60	218,00	13,6%
602	Rio Corumbataí Captação SEMAE   Piracicaba	0,25	33,75	236,22 <sup>1</sup>	14,3%
84	Rio Piracicaba Artemis   Piracicaba	0,00	22,60	180,12	12,5%
603	Rio Capivari Reforma Agrária   Campinas	1,00	57,25	256,27 <sup>1</sup>	22,4%
609	Rio Capivari Sabesp   Monte Mor	0,50	56,00	224,64 <sup>1</sup>	25,0%
502	Rio Jundiá Itaici   Indaiatuba	1,40	78,40	220,22	35,6%
604	Rio Jundiá Salto	0,00	57,00	207,09 <sup>1</sup>	27,5%

As informações apresentadas nesta tabela foram obtidas de uma fonte de dados bruto  
<sup>1</sup> Postos com série histórica menor que 5 anos

Fonte: SAISP



## SALA DE SITUAÇÃO PCJ



### DADOS FLUVIOMÉTRICOS

#### Localização dos Postos da Rede Telemétrica do DAEE/SAISP nas Bacias PCJ



#### Legenda

- Postos Telemétricos DAEE/SAISP
- ~ Hidrografia
- Limite das Bacias PCJ



0 10 20 30 km



# SALA DE SITUAÇÃO PCJ



REDE TELEMÉTRICA DAEE / SP						
Nomenclatura no mapa	Posto de medição	Código Posto	Cotas de Alerta			
			Atenção	Alerta	Emergência	Extravasamento
PS2	Rio Cachoeira Piracaia	3E-112T	3,50	5,299	7,099	8,90
PS3	Rio Cachoeira Captação Piracaia / Piracaia	3E-116T	1,81	2,209	2,609	3,009
PS4	Rio Atibainha em Nazaré Paulista	3E-089T	1,80	2,20	2,509	2,799
PS5	Rio Atibaia em Atibaia / Atibaia	3E-063T	2,399	2,61	2,799	3,01
PS6	Rio Atibaia no Bairro da Ponte / Itatiba	3D-006T	5,099	5,51	5,91	6,31
PS7	Rio Atibaia Captação Valinhos / Valinhos	3D-007T	3,399	3,71	3,899	4,309
PS8	Rio Atibaia em Desembargador Furtado / Campinas	3D-003T	2,11	2,399	2,710	3,01
PS9	Rio Atibaia Acima de Paulínia / Paulínia	4D-009RT	2,799	3,11	3,399	3,71
PS11	Rio Jaguari em Guaripocaba / Bragança Paulista	3D-015T	3,81	4,21	4,61	5,01
PS12	Rio Jaguari em Buenópolis / Morungaba	3D-009T	2,61	2,91	3,21	3,51
PS13	Rio Jaguari em Jaguariúna / Jaguariúna	3D-008T	2,21	2,51	2,81	3,11
PS14	Rio Camanducaia em Dal Bo/ Jaguariúna	3D-001T	3,11	3,61	4,11	4,61
PS16	Rio Jaguari em Usina Ester / Cosmópolis	4D-001T	9,0	10,0	11,0	12,0
PS19	Ribeirão Quilombo ETE DAE Americana	-	527,309	527,909	528,509	529,110
PS20	Rio Piracicaba em Salta Bárbara D'Oeste / Santa Bárbara D'Oeste	-	493,610	494,199	495,199	496,01
PS21	Rio Piracicaba em Piracicaba / Piracicaba	4D-015T	3,20	3,70	4,20	4,70
PS22	Rio Corumbataí em Rio Claro	-	558,299	558,60	558,899	559,25
PS23	Rio Corumbataí em Batovi / Rio Claro	D4-131T	534,510	535,010	535,510	536,01
PS24	Rio Corumbataí- Captação SEMAE Piracicaba	-	3,399	4,099	4,799	5,50
PS25	Rio Piracicaba em Artemis	4D-007T	3,01	3,51	4,01	4,51
PS26	Rio Capivari em Campinas	-	2,81	3,21	3,61	4,01
PS27	Rio Capivari Sabesp Monte Mor	-	529,009	529,509	530,009	530,509
PS28	Rio Jundiá em Campo Limpo Paulista	-	2,540	2,939	3,339	3,740
PS29	Rio Jundiá - Itaicí / Indaiatuba	4E-017T	554,009	554,509	555,009	555,51

Cota com referência ao nível do mar (cota ortométrica)



# SALA DE SITUAÇÃO PCJ



REDE TELEMÉTRICA DAEE/SP													
Nomeclatura no mapa	Posto de medição   local	Código do Posto	07/01/2023			Vazão (Q)				Nível (Flu)			
			Vazão Média do Mês Atual	Vazão do rio 07/01/2023 07 h	Nível do rio 07/01/2023 07 h	Vazão Média Histórica de Janeiro	Vazão 7h/Vazão média	Vazão 07/01/2022 07h	Relação Q (07/01/23) 7h / Q (07/01/22) 7h	Nível Médio Histórico de Janeiro	Nível 7h/ Nível médio	Nível 07/01/2022 07h	Relação Flu (07/01/23) 7h / Flu (07/01/22) 7h
			(m³/s)	(m³/s)	(m)	(m³/s)	%	(m³/s)	%	(m)	%	(m)	%
593	Rio Cachoeira Piracaia	3E-122T	2,30	2,07	0,82	9,01	77,04 % Abaixo	*	*	1,14	28,09 % Abaixo	0,94	12,3 % Abaixo
53	Rio Cachoeira Captação Piracaia	3E-116T	*	*	1,39	1,41	*	*	*	1,43	2,52 % Abaixo	1,26	10,13 % Acima
80	Rio Atibaia Mascate   Nazaré Paulista	3E-089T	2,32	2,22	1,88	3,08	27,77 % Abaixo	1,28	73,61 % Acima	1,40	34,21 % Acima	1,81	3,92 % Acima
54	Rio Atibaia Atibaia	3E-063T	25,07	29,89	3,56	15,04	98,7 % Acima	10,88	174,68 % Acima	2,41	47,93 % Acima	2,41	48,03 % Acima
55	Rio Atibaia Bairro da Ponte   Itatiba	3D-006T	61,32	65,93	6,94	36,96	78,39 % Acima	22,29	195,76 % Acima	4,96	39,86 % Acima	4,90	41,64 % Acima
56	Rio Atibaia Captação Valinhos	3D-007T	74,88	81,47	2,80	37,03	120,01 % Acima	28,78	183,04 % Acima	1,65	70,05 % Acima	1,51	85,36 % Acima
59	Rio Atibaia Desemb. Furtado   Campinas	3D-003T	84,05	98,32	2,37	46,01	113,72 % Acima	27,41	258,67 % Acima	1,41	68,57 % Acima	1,12	112,28 % Acima
57	Rio Atibaia Acima de Paulínia	4D-009RT	117,52	119,65	3,33	51,47	132,49 % Acima	28,38	321,58 % Acima	2,49	33,61 % Acima	2,31	44,26 % Acima
52	Rio Jaguari Guaripocaba   Bragança Paul.	3D-015T	6,04	5,34	1,55	13,76	61,17 % Abaixo	8,85	39,67 % Abaixo	1,43	8,72 % Acima	1,91	18,58 % Abaixo
138	Rio Jaguari Buenópolis   Morungaba	3D-009T	46,02	42,11	2,56	25,83	63,03 % Acima	43,06	2,19 % Abaixo	1,37	86,44 % Acima	2,58	0,78 % Abaixo
49	Rio Jaguari Jaguariúna	3D-008T	61,02	56,51	2,89	31,80	77,7 % Acima	23,31	142,43 % Acima	1,48	94,94 % Acima	2,00	44,74 % Acima
50	Rio Camanducaia Dal Bo   Jaguariúna	3D-001T	41,74	33,14	1,74	25,56	29,65 % Acima	25,39	30,53 % Acima	1,20	44,96 % Acima	1,47	18,52 % Acima
48	Rio Jaguari Usina Ester   Cosmópolis	4D-001T	102,27	112,48	3,13	71,05	58,31 % Acima	35,47	217,08 % Acima	2,02	55,13 % Acima	1,47	113,27 % Acima
607	Rib. Quilombo ETE DAE   Americana	-	*	*	525,90	*	*	*	*	525,06	0,16 % Acima	525,55	0,07 % Acima
599	Rio Piracicaba Santa Bárbara D'Oeste	-	270,59	288,14	494,18	137,41	109,7 % Acima	93,70	207,53 % Acima	491,98	0,45 % Acima	492,20	0,4 % Acima
46	Rio Piracicaba Piracicaba	4D-015T	249,89	269,63	3,45	187,96	43,45 % Acima	105,47	155,64 % Acima	2,52	36,81 % Acima	2,02	70,68 % Acima
601	Rio Corumbataí Rio Claro	-	7,13	5,27	558,08	7,75	32,09 % Abaixo	25,96	79,72 % Abaixo	558,26	0,03 % Abaixo	560,26	0,39 % Abaixo
630	Rio Corumbataí Novo Batovi   Rio Claro	4D-042T	12,81	10,06	532,90	11,80	14,75 % Abaixo	45,63	77,95 % Abaixo	532,80	0,02 % Acima	534,86	0,37 % Abaixo
602	Rio Corumbataí Captação SEMAE   Piracicaba	-	41,28	31,43	1,57	48,15	34,72 % Abaixo	54,87	42,71 % Abaixo	1,73	9,48 % Abaixo	2,06	23,88 % Abaixo
84	Rio Piracicaba Artemis   Piracicaba	4D-007T	302,64	324,34	3,05	237,59	36,51 % Acima	114,09	184,27 % Acima	2,22	37,39 % Acima	1,46	109,48 % Acima
603	Rio Capivari Reforma Agrária   Campinas	-	4,48	4,16	2,30	4,41	5,51 % Abaixo	1,30	220,06 % Acima	2,03	13,26 % Acima	1,68	37,05 % Acima
609	Rio Capivari Sabesp   Monte Mor	-	24,97	19,74	528,31	17,80	10,92 % Acima	5,47	260,73 % Acima	528,00	0,06 % Acima	527,15	0,22 % Acima
745	Rio Jundiá Campo Limpo Paulista	-	3,34	2,96	1,67	*	*	3,07	3,71 % Abaixo	*	*	1,70	1,53 % Abaixo
502	Rio Jundiá Itaipú   Indaiatuba	4E-017	32,81	26,21	554,35	16,03	63,48 % Acima	14,65	78,91 % Acima	553,89	0,08 % Acima	553,94	0,07 % Acima
604	Rio Jundiá Salto	-	35,18	34,23	1,69	17,86	91,71 % Acima	24,39	40,35 % Acima	1,68	0,82 % Acima	1,51	12,42 % Acima
608	Rio Capivari Mirim Monte Mor	-	5,75	4,71	1,96	*	*	0,77	511,04 % Acima	*	*	0,80	145,19 % Acima

OBS1: Tendo em vista que os postos 745 e 608 são recentes, as médias históricas não estão disponíveis.

OBS2: Os postos 607, 599, 601, 630, 609 e 502 possuem cota com referência ao nível do mar (cota ortométrica).

Legenda: Normal | Atenção | Alerta | Emergência | Extravasamento

Fonte: SAISP