

12/01/2023

Boletim Diário da Sala de Situação PCJ





SALA DE SITUAÇÃO PCJ



Dados Pluviométricos das Bacias PCJ

CHUVA ACUMULADA EM 24 HORAS NAS BACIAS PCJ

11/01/2023 às 7h00min até 12/01/2023 às 7h00min

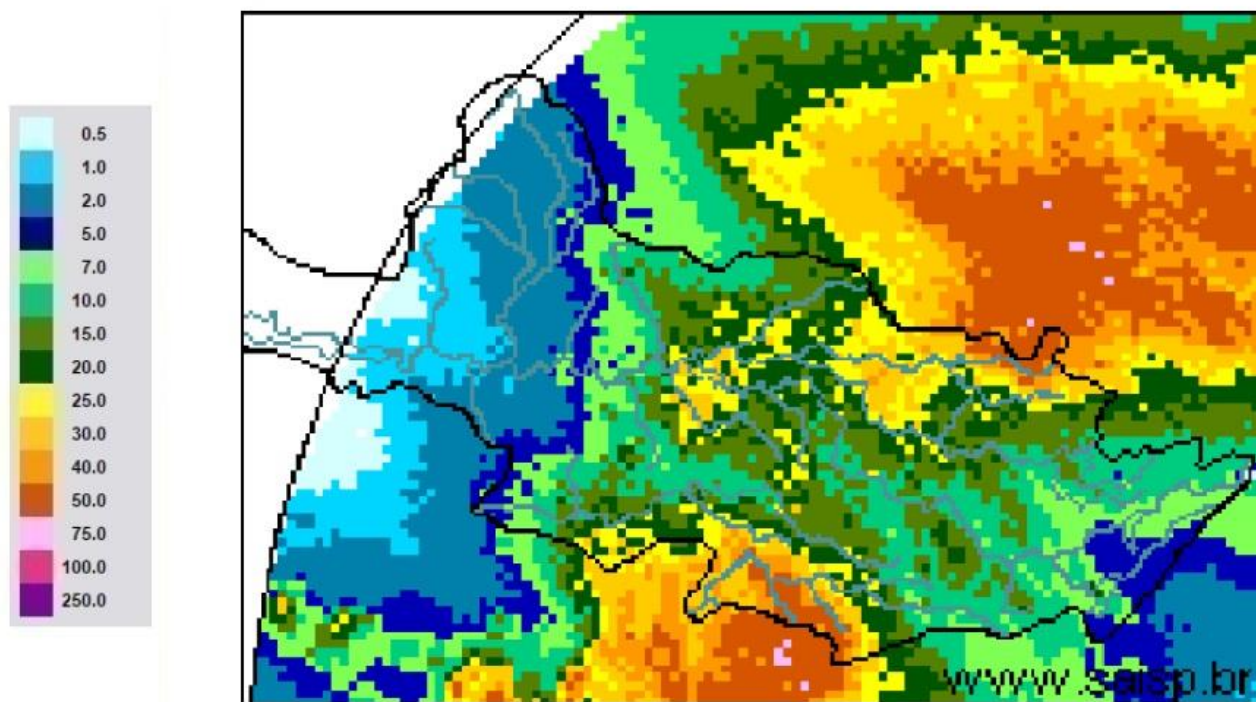

SAISP
Sistema de Alertas a
Inundações de São Paulo

CTH | Centro Tecnológico de
Hidráulica e Recursos
Hídricos

 Fundação
Centro Tecnológico
de Hidráulica

Fonte: SAISP



SALA DE SITUAÇÃO PCJ



Localização dos Postos da Rede Telemétrica do DAEE/SAISP nas Bacias PCJ

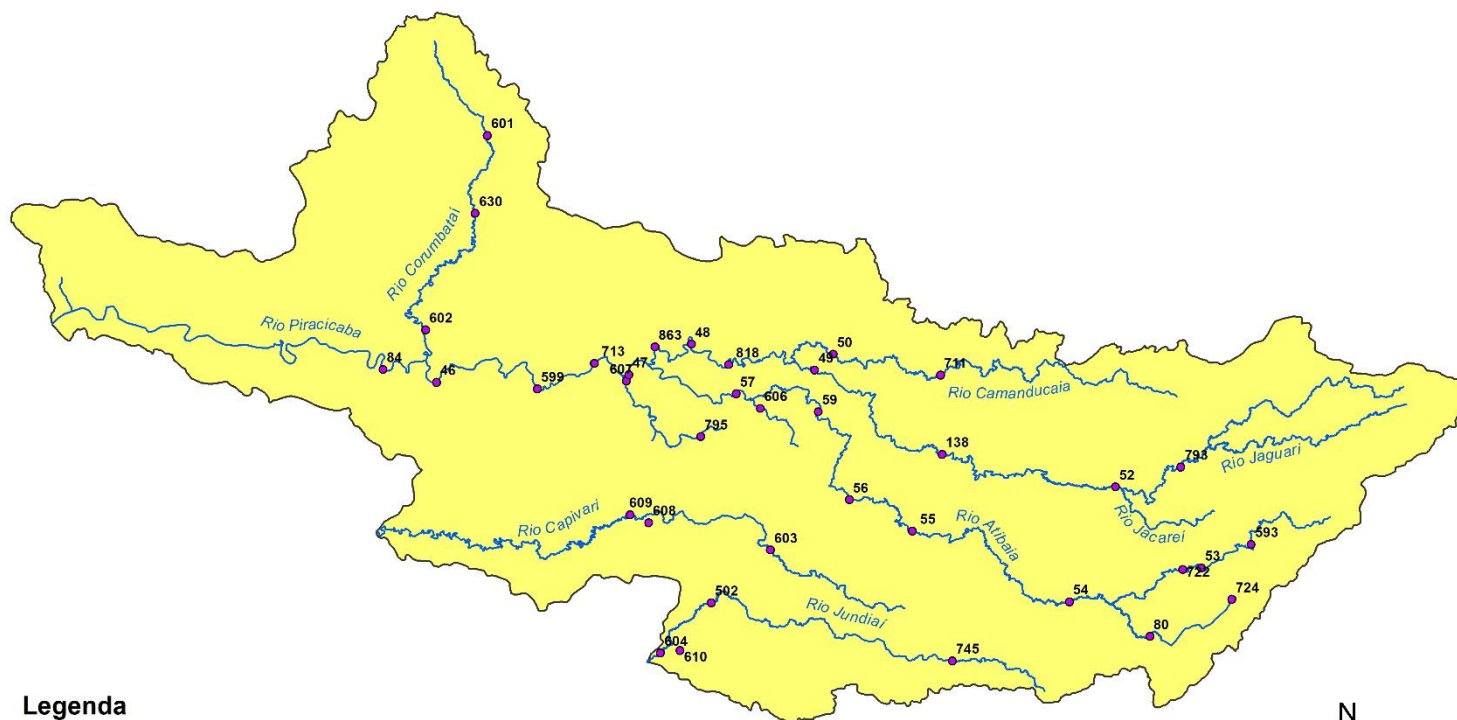

Legenda

- Postos Telemétricos DAEE/SAISP
- Hidrografia
- Limite das Bacias PCJ



0 10 20 30 km



SALA DE SITUAÇÃO PCJ



Rede telemétrica do SAISP					
Nomenclatura no mapa	Postos	Chuva acumulada das 7h de 11/01/2023 às 7h de 12/01/2023 (mm)	Chuva acumulada em Janeiro (até 12/01/2023 7h00min) (mm)	Chuva média mensal de Janeiro (mm)	Quantidade de chuva em relação à média (%)
53	Rio Cachoeira Captação Piracaia	1,25	79,50	239,98	33,1%
80	Rio Atibainha Mascate Nazaré Paulista	1,20	62,80	272,32	23,1%
54	Rio Atibaia Atibaia	5,20	95,20	191,70	49,7%
55	Rio Atibaia Bairro da Ponte Itatiba	6,75	140,75	189,48	74,3%
56	Rio Atibaia Captação Valinhos	7,80	137,00	223,74	61,2%
59	Rio Atibaia Desemb. Furtado Campinas	11,00	75,25	193,32	38,9%
57	Rio Atibaia Acima de Paulínia	19,50	118,00	193,36	61,0%
52	Rio Jaguari Guaripocaba Bragança Paul.	9,80	114,20	155,49	73,4%
138	Rio Jaguari Buenópolis Morungaba	9,25	190,50	164,80	115,6%
49	Rio Jaguari Jaguariúna	0,40	102,20	195,83	52,2%
50	Rio Camanducaia Dal Bo Jaguariúna	11,20	107,80	204,46	52,7%
48	Rio Jaguari Usina Ester Cosmópolis	20,75	78,25	213,79	36,6%
863	Rio Jaguari Captação Limeira Limeira	27,00	126,00	*	*
713	Rio Piracicaba Aimaratá Americana	17,40	109,40	*	*
607	Rib. Quilombo ETE DAE Americana	22,40	135,20	237,34 ¹	57,0%
599	Rio Piracicaba Santa Bárbara D'Oeste	41,25	197,00	227,32 ¹	86,8%
46	Rio Piracicaba Piracicaba	5,25	61,50	236,21	26,0%
601	Rio Corumbataí Rio Claro	10,50	88,50	242,97 ¹	36,4%
630	Rio Corumbataí Novo Batovi Rio Claro	18,40	102,20	218,00	46,9%
602	Rio Corumbataí Captação SEMAE Piracicaba	10,00	77,00	236,22 ¹	32,6%
84	Rio Piracicaba Artemis Piracicaba	3,60	44,20	180,12	24,5%
603	Rio Capivari Reforma Agrária Campinas	17,00	77,00	256,27 ¹	30,1%
609	Rio Capivari Sabesp Monte Mor	36,50	113,00	224,64 ¹	50,4%
502	Rio Jundiá Itaici Indaiatuba	34,40	125,60	220,22	57,0%
604	Rio Jundiá Salto	27,25	85,50	207,09 ¹	41,3%

As informações apresentadas nesta tabela foram obtidas de uma fonte de dados bruto
¹ Postos com série histórica menor que 5 anos

Fonte: SAISP



SALA DE SITUAÇÃO PCJ



DADOS FLUVIOMÉTRICOS

Localização dos Postos da Rede Telemétrica do DAEE/SAISP nas Bacias PCJ

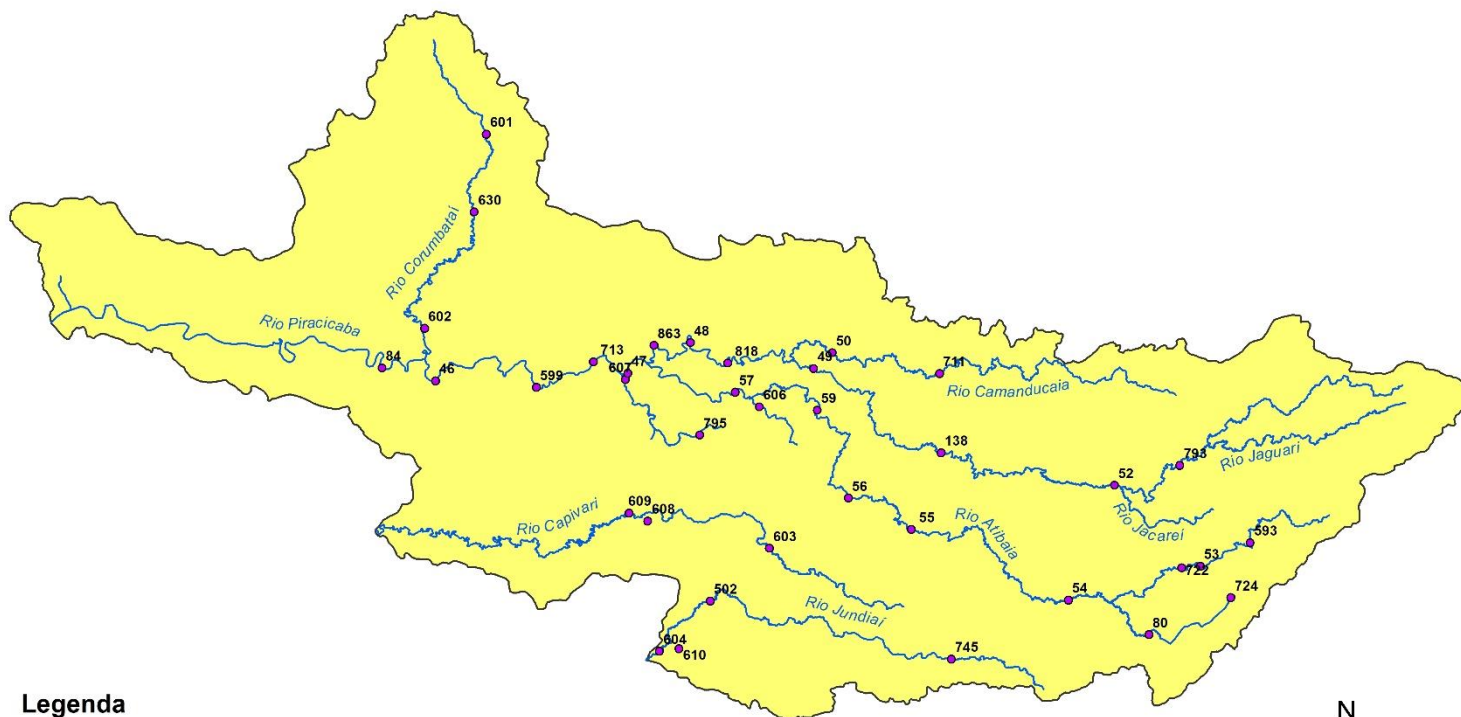

Legenda

- Postos Telemétricos DAEE/SAISP
- ~ Hidrografia
- Limite das Bacias PCJ



0 10 20 30 km



SALA DE SITUAÇÃO PCJ



REDE TELEMÉTRICA DAEE / SP						
Nomenclatura no mapa	Posto de medição	Código Posto	Cotas de Alerta			
			Atenção	Alerta	Emergência	Extravasamento
PS2	Rio Cachoeira Piracaia	3E-112T	3,50	5,299	7,099	8,90
PS3	Rio Cachoeira Captação Piracaia / Piracaia	3E-116T	1,81	2,209	2,609	3,009
PS4	Rio Atibaia em Nazaré Paulista	3E-089T	1,80	2,20	2,509	2,799
PS5	Rio Atibaia em Atibaia / Atibaia	3E-063T	2,399	2,61	2,799	3,01
PS6	Rio Atibaia no Bairro da Ponte / Itatiba	3D-006T	5,099	5,51	5,91	6,31
PS7	Rio Atibaia Captação Valinhos / Valinhos	3D-007T	3,399	3,71	3,899	4,309
PS8	Rio Atibaia em Desembargador Furtado / Campinas	3D-003T	2,11	2,399	2,710	3,01
PS9	Rio Atibaia Acima de Paulínia / Paulínia	4D-009RT	2,799	3,11	3,399	3,71
PS11	Rio Jaguari em Guaripocaba / Bragança Paulista	3D-015T	3,81	4,21	4,61	5,01
PS12	Rio Jaguari em Buenópolis / Morungaba	3D-009T	2,61	2,91	3,21	3,51
PS13	Rio Jaguari em Jaguariúna / Jaguariúna	3D-008T	2,21	2,51	2,81	3,11
PS14	Rio Camanducaia em Dal Bo/ Jaguariúna	3D-001T	3,11	3,61	4,11	4,61
PS16	Rio Jaguari em Usina Ester / Cosmópolis	4D-001T	9,0	10,0	11,0	12,0
PS19	Ribeirão Quilombo ETE DAE Americana	-	527,309	527,909	528,509	529,110
PS20	Rio Piracicaba em Salta Bárbara D'Oeste / Santa Bárbara D'Oeste	-	493,610	494,199	495,199	496,01
PS21	Rio Piracicaba em Piracicaba / Piracicaba	4D-015T	3,20	3,70	4,20	4,70
PS22	Rio Corumbataí em Rio Claro	-	558,299	558,60	558,899	559,25
PS23	Rio Corumbataí em Batovi / Rio Claro	D4-131T	534,510	535,010	535,510	536,01
PS24	Rio Corumbataí- Captação SEMAE Piracicaba	-	3,399	4,099	4,799	5,50
PS25	Rio Piracicaba em Artemis	4D-007T	3,01	3,51	4,01	4,51
PS26	Rio Capivari em Campinas	-	2,81	3,21	3,61	4,01
PS27	Rio Capivari Sabesp Monte Mor	-	529,009	529,509	530,009	530,509
PS28	Rio Jundiá em Campo Limpo Paulista	-	2,540	2,939	3,339	3,740
PS29	Rio Jundiá - Itaicí / Indaiatuba	4E-017T	554,009	554,509	555,009	555,51

Cota com referência ao nível do mar (cota ortométrica)



SALA DE SITUAÇÃO PCJ



REDE TELEMÉTRICA DAEE/SP													
Nomeclatura no mapa	Posto de medição local	Código do Posto	12/01/2023			Vazão (Q)				Nível (Flu)			
			Vazão Média do Mês Atual	Vazão do rio 12/01/2023 07h	Nível do rio 12/01/2023 07h	Vazão Média Histórica de Janeiro	Vazão 7h/Vazão média	Vazão 12/01/2022 07h	Relação Q (12/01/23) 7h / Q (12/01/22) 7h	Nível Médio Histórico de Janeiro	Nível 7h/ Nível médio	Nível 12/01/2022 07h	Relação Flu (12/01/23) 7h / Flu (12/01/22) 7h
			(m³/s)	(m³/s)	(m)	(m³/s)	%	(m³/s)	%	(m)	%	(m)	%
593	Rio Cachoeira Piracaia	3E-122T	2,20	1,85	0,78	9,01	79,5 % Abaixo	*	*	1,14	31,25 % Abaixo	0,68	14,96 % Acima
53	Rio Cachoeira Captação Piracaia	3E-116T	*	*	1,38	1,41	*	*	*	1,43	3,5 % Abaixo	1,20	15,12 % Acima
80	Rio Atibaia Mascate Nazaré Paulista	3E-089T	2,03	1,23	1,60	3,08	60,18 % Abaixo	0,59	108,5 % Acima	1,40	13,81 % Acima	1,34	19,28 % Acima
54	Rio Atibaia Atibaia	3E-063T	22,09	10,51	2,37	15,04	30,14 % Abaixo	7,82	34,35 % Acima	2,41	1,73 % Abaixo	2,07	14,29 % Acima
55	Rio Atibaia Bairro da Ponte Itatiba	3D-006T	54,96	30,65	5,30	36,96	17,07 % Abaixo	14,62	109,7 % Acima	4,96	6,92 % Acima	4,47	18,59 % Acima
56	Rio Atibaia Captação Valinhos	3D-007T	66,72	34,45	1,67	37,03	6,98 % Abaixo	18,35	87,73 % Acima	1,65	1,34 % Acima	1,20	39,12 % Acima
59	Rio Atibaia Desemb. Furtado Campinas	3D-003T	73,40	37,80	1,34	46,01	17,85 % Abaixo	*	*	1,41	4,86 % Abaixo	*	*
57	Rio Atibaia Acima de Paulínia	4D-009RT	105,36	53,49	2,65	51,47	3,93 % Acima	31,21	71,37 % Acima	2,49	6,31 % Acima	2,35	12,68 % Acima
52	Rio Jaguari Guaripocaba Bragança Paul.	3D-015T	5,51	3,21	1,28	13,76	76,68 % Abaixo	2,76	16,27 % Acima	1,43	10 % Abaixo	1,22	5,33 % Acima
138	Rio Jaguari Buenópolis Morungaba	3D-009T	39,83	20,18	2,02	25,83	21,88 % Abaixo	11,46	76,08 % Acima	1,37	47,12 % Acima	1,64	23,36 % Acima
49	Rio Jaguari Jaguariúna	3D-008T	52,19	24,57	2,04	31,80	22,75 % Abaixo	13,41	83,15 % Acima	1,48	37,44 % Acima	1,64	24,63 % Acima
50	Rio Camanducaia Dal Bo Jaguariúna	3D-001T	38,84	25,88	1,49	25,56	1,25 % Acima	13,90	86,23 % Acima	1,20	23,81 % Acima	0,96	55,71 % Acima
48	Rio Jaguari Usina Ester Cosmópolis	4D-001T	91,34	58,83	2,06	71,05	17,19 % Abaixo	31,59	86,25 % Acima	2,02	2,15 % Acima	1,36	51,8 % Acima
607	Rib. Quilombo ETE DAE Americana	-	*	*	526,51	*	*	*	*	525,06	0,28 % Acima	526,12	0,07 % Acima
599	Rio Piracicaba Santa Bárbara D'Oeste	-	253,25	176,64	493,09	137,41	28,56 % Acima	97,47	81,22 % Acima	491,98	0,23 % Acima	492,24	0,17 % Acima
46	Rio Piracicaba Piracicaba	4D-015T	239,72	199,83	2,87	187,96	6,31 % Acima	116,03	72,23 % Acima	2,52	14,06 % Acima	2,12	35,45 % Acima
601	Rio Corumbataí Rio Claro	-	7,07	6,27	558,21	7,75	19,14 % Abaixo	3,67	71,05 % Acima	558,26	0,01 % Abaixo	557,85	0,07 % Acima
630	Rio Corumbataí Novo Batovi Rio Claro	4D-042T	17,10	31,65	534,25	11,80	168,17 % Acima	5,09	522,17 % Acima	532,80	0,27 % Acima	532,36	0,36 % Acima
602	Rio Corumbataí Captação SEMAE Piracicaba	-	51,21	86,36	2,48	48,15	79,37 % Acima	14,63	490,3 % Acima	1,73	43,06 % Acima	1,23	101,46 % Acima
84	Rio Piracicaba Artemis Piracicaba	4D-007T	298,81	308,18	2,96	237,59	29,71 % Acima	136,85	125,19 % Acima	2,22	33,43 % Acima	1,66	78,31 % Acima
603	Rio Capivari Reforma Agrária Campinas	-	4,30	3,86	2,26	4,41	12,46 % Abaixo	3,22	19,7 % Acima	2,03	11 % Acima	2,10	7,38 % Acima
609	Rio Capivari Sabesp Monte Mor	-	24,03	38,80	529,47	17,80	118 % Acima	18,18	113,37 % Acima	528,00	0,28 % Acima	528,21	0,24 % Acima
745	Rio Jundiá Campo Limpo Paulista	-	3,02	1,81	1,52	*	*	1,71	5,6 % Acima	*	*	1,51	0,13 % Acima
502	Rio Jundiá Itaipú Indaiatuba	4E-017	28,81	25,71	554,33	16,03	60,35 % Acima	12,33	108,55 % Acima	553,89	0,08 % Acima	553,86	0,09 % Acima
604	Rio Jundiá Salto	-	32,63	45,35	1,87	17,86	154,01 % Acima	22,98	97,4 % Acima	1,68	11,48 % Acima	1,48	26,83 % Acima
608	Rio Capivari Mirim Monte Mor	-	5,48	9,27	3,10	*	*	1,17	694 % Acima	*	*	0,94	231,02 % Acima

OBS1: Tendo em vista que os postos 745 e 608 são recentes, as médias históricas não estão disponíveis.

OBS2: Os postos 607, 599, 601, 630, 609 e 502 possuem cota com referência ao nível do mar (cota ortométrica).

Legenda: Normal | Atenção | Alerta | Emergência | Extravasamento

Fonte: SAISP



SALA DE SITUAÇÃO PCJ



Situação das chuvas

Imagem Composta dos Radares de Bauru e de Presidente Prudente - 12/01/2023 10:30

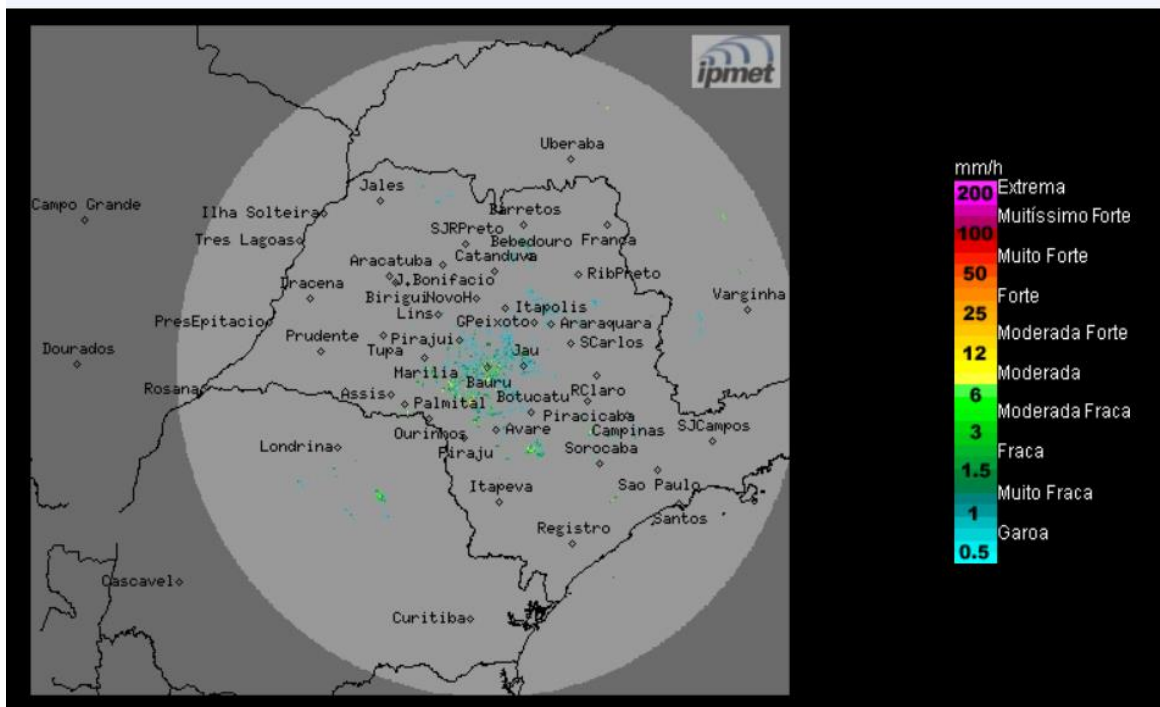

Tempo instável, com nebulosidade variável e com áreas de chuva isoladas. Ventos de norte/noroeste, fracos a moderados.

Quinta-feira (12/01) até Domingo (15/01): A condição de instabilidade permanece sobre o estado de São Paulo nos próximos dias, devido a presença de um sistema de baixa pressão que favorece a formação de áreas de instabilidade, principalmente no decorrer da tarde/noite. Portanto, o Tempo segue com sol entre nuvens com chuvas isoladas, fracas/moderadas na sua maioria, eventualmente com alguma pancada de chuva mais forte. Temperaturas estáveis.

METEOROLOGISTA: Zildene Pedrosa de Oliveira Emídio
IPMET/UNESP

Fonte: IPMET/UNESP

** Outras informações como previsão do tempo, meteogramas, gráficos de vazão e nível, podem ser encontrados no site da Sala de Situação PCJ.*