

25/01/2023

Boletim Diário da Sala de Situação PCJ





SALA DE SITUAÇÃO PCJ



Dados Pluviométricos das Bacias PCJ

CHUVA ACUMULADA EM 24 HORAS NAS BACIAS PCJ

24/01/2023 às 7h00min até 25/01/2023 às 7h00min

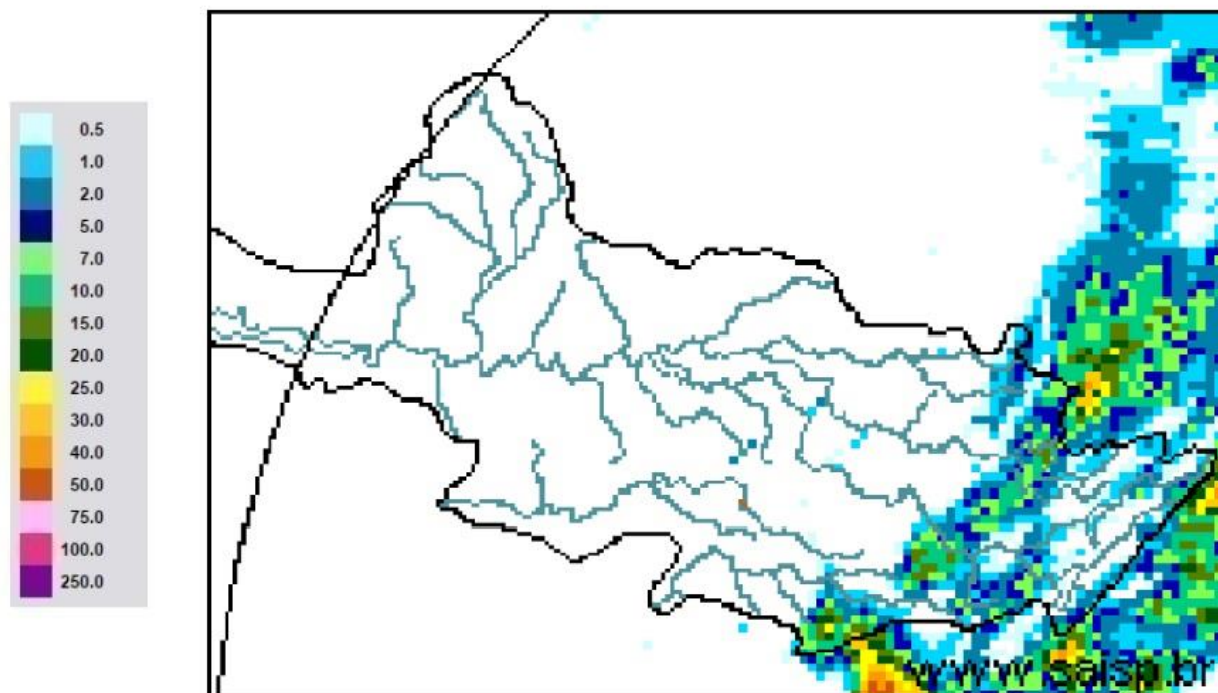

SAISP
Sistema de Alertas a
Inundações de São Paulo

CTH | Centro Tecnológico de
Hidráulica e Recursos
Hídricos



Fonte: SAISP



SALA DE SITUAÇÃO PCJ



Localização dos Postos da Rede Telemétrica do DAEE/SAISP nas Bacias PCJ

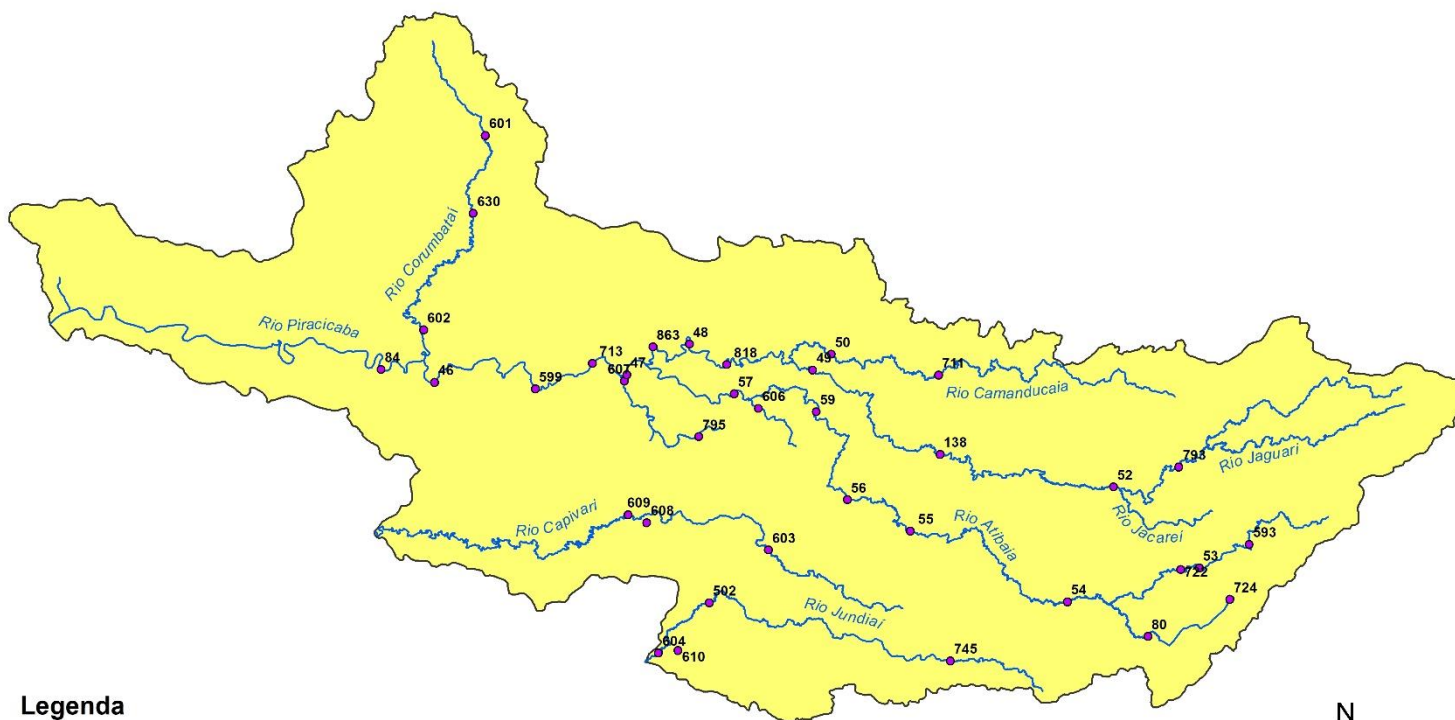

Legenda

- Postos Telemétricos DAEE/SAISP
- Hidrografia
- Limite das Bacias PCJ



0 10 20 30 km



SALA DE SITUAÇÃO PCJ



Rede telemétrica do SAISP					
Nomenclatura no mapa	Postos	Chuva acumulada das 7h de 24/01/2023 às 7h de 25/01/2023 (mm)	Chuva acumulada em Janeiro (até 25/01/2023 7h00min) (mm)	Chuva média mensal de Janeiro (mm)	Quantidade de chuva em relação à média (%)
53	Rio Cachoeira Captação Piracaia	0,00	199,00	239,98	82,9%
80	Rio Atibainha Mascate Nazaré Paulista	0,00	86,20	272,32	31,7%
54	Rio Atibaia Atibaia	0,00	167,60	191,70	87,4%
55	Rio Atibaia Bairro da Ponte Itatiba	0,00	227,50	189,48	120,1%
56	Rio Atibaia Captação Valinhos	0,00	298,20	223,74	133,3%
59	Rio Atibaia Desemb. Furtado Campinas	0,00	178,75	193,32	92,5%
57	Rio Atibaia Acima de Paulínia	0,00	244,75	193,36	126,6%
52	Rio Jaguari Guaripocaba Bragança Paul.	11,00	205,20	155,49	132,0%
138	Rio Jaguari Buenópolis Morungaba	0,00	317,00	164,80	192,4%
49	Rio Jaguari Jaguariúna	0,40	197,40	195,83	100,8%
50	Rio Camanducaia Dal Bo Jaguariúna	0,00	178,80	204,46	87,5%
48	Rio Jaguari Usina Ester Cosmópolis	0,00	212,00	213,79	99,2%
863	Rio Jaguari Captação Limeira Limeira	0,00	254,20	*	*
713	Rio Piracicaba Aimaratá Americana	0,00	239,80	*	*
607	Rib. Quilombo ETE DAE Americana	0,00	240,40	237,34 ¹	101,4%
599	Rio Piracicaba Santa Bárbara D'Oeste	0,25	322,75	227,32 ¹	142,2%
46	Rio Piracicaba Piracicaba	0,00	257,50	236,21	109,0%
601	Rio Corumbataí Rio Claro	0,00	159,75	242,97 ¹	65,8%
630	Rio Corumbataí Novo Batovi Rio Claro	0,00	255,20	218,00	117,1%
602	Rio Corumbataí Captação SEMAE Piracicaba	0,00	323,00	236,22 ¹	136,7%
84	Rio Piracicaba Artemis Piracicaba	0,00	229,00	180,12	127,1%
603	Rio Capivari Reforma Agrária Campinas	0,25	197,00	256,27 ¹	77,0%
609	Rio Capivari Sabesp Monte Mor	0,00	231,25	224,64 ¹	103,2%
502	Rio Jundiá Itaici Indaiatuba	0,20	226,80	220,22	103,0%
604	Rio Jundiá Salto	0,00	215,50	207,09 ¹	104,1%

As informações apresentadas nesta tabela foram obtidas de uma fonte de dados bruto
¹ Postos com série histórica menor que 5 anos

Fonte: SAISP



SALA DE SITUAÇÃO PCJ



DADOS FLUVIOMÉTRICOS

Localização dos Postos da Rede Telemétrica do DAEE/SAISP nas Bacias PCJ

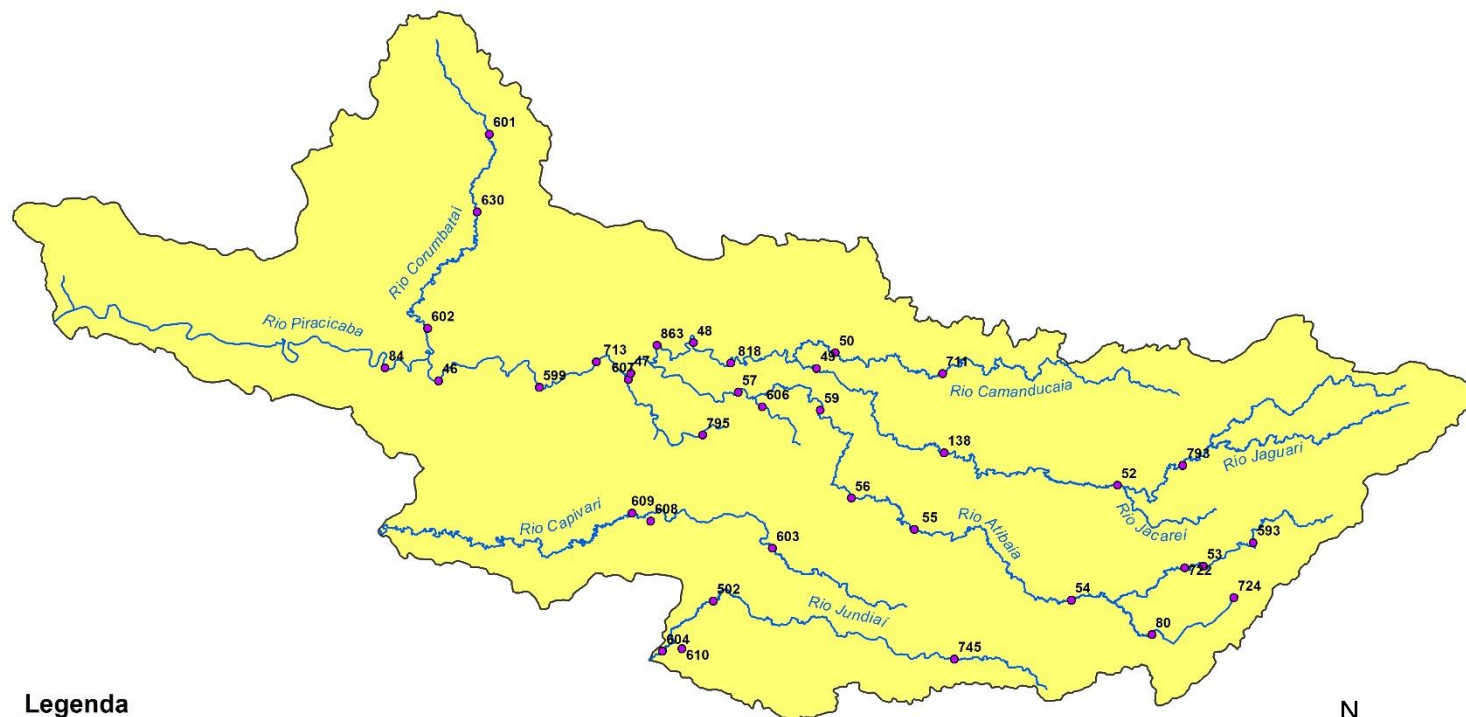

Legenda

- Postos Telemétricos DAEE/SAISP
- ~ Hidrografia
- Limite das Bacias PCJ



0 10 20 30 km



SALA DE SITUAÇÃO PCJ



REDE TELEMÉTRICA DAEE / SP						
Nomenclatura no mapa	Posto de medição	Código Posto	Cotas de Alerta			
			Atenção	Alerta	Emergência	Extravasamento
PS2	Rio Cachoeira Piracaia	3E-112T	3,50	5,299	7,099	8,90
PS3	Rio Cachoeira Captação Piracaia / Piracaia	3E-116T	1,81	2,209	2,609	3,009
PS4	Rio Atibainha em Nazaré Paulista	3E-089T	1,80	2,20	2,509	2,799
PS5	Rio Atibaia em Atibaia / Atibaia	3E-063T	2,399	2,61	2,799	3,01
PS6	Rio Atibaia no Bairro da Ponte / Itatiba	3D-006T	5,099	5,51	5,91	6,31
PS7	Rio Atibaia Captação Valinhos / Valinhos	3D-007T	3,399	3,71	3,899	4,309
PS8	Rio Atibaia em Desembargador Furtado / Campinas	3D-003T	2,11	2,399	2,710	3,01
PS9	Rio Atibaia Acima de Paulínia / Paulínia	4D-009RT	2,799	3,11	3,399	3,71
PS11	Rio Jaguari em Guaripocaba / Bragança Paulista	3D-015T	3,81	4,21	4,61	5,01
PS12	Rio Jaguari em Buenópolis / Morungaba	3D-009T	2,61	2,91	3,21	3,51
PS13	Rio Jaguari em Jaguariúna / Jaguariúna	3D-008T	2,21	2,51	2,81	3,11
PS14	Rio Camanducaia em Dal Bo/ Jaguariúna	3D-001T	3,11	3,61	4,11	4,61
PS16	Rio Jaguari em Usina Ester / Cosmópolis	4D-001T	9,0	10,0	11,0	12,0
PS19	Ribeirão Quilombo ETE DAE Americana	-	527,309	527,909	528,509	529,110
PS20	Rio Piracicaba em Salta Bárbara D'Oeste / Santa Bárbara D'Oeste	-	493,610	494,199	495,199	496,01
PS21	Rio Piracicaba em Piracicaba / Piracicaba	4D-015T	3,20	3,70	4,20	4,70
PS22	Rio Corumbataí em Rio Claro	-	558,299	558,60	558,899	559,25
PS23	Rio Corumbataí em Batovi / Rio Claro	D4-131T	534,510	535,010	535,510	536,01
PS24	Rio Corumbataí- Captação SEMAE Piracicaba	-	3,399	4,099	4,799	5,50
PS25	Rio Piracicaba em Artemis	4D-007T	3,01	3,51	4,01	4,51
PS26	Rio Capivari em Campinas	-	2,81	3,21	3,61	4,01
PS27	Rio Capivari Sabesp Monte Mor	-	529,009	529,509	530,009	530,509
PS28	Rio Jundiá em Campo Limpo Paulista	-	2,540	2,939	3,339	3,740
PS29	Rio Jundiá - Itaicí / Indaiatuba	4E-017T	554,009	554,509	555,009	555,51

Cota com referência ao nível do mar (cota ortométrica)



SALA DE SITUAÇÃO PCJ



REDE TELEMÉTRICA DAEE/SP

Nomeclatura no mapa	Posto de medição local	Código do Posto	25/01/2023		Vazão (Q)					Nível (Flu)			
			Vazão Média do Mês Atual	Vazão do rio 25/01/2023 07 h	Nível do rio 25/01/2023 07 h	Vazão Média Histórica de Janeiro	Vazão 7h/Vazão média	Vazão 25/01/2022 07h	Relação Q (25/01/23) 7h / Q (25/01/22) 7h	Nível Médio Histórico de Janeiro	Nível 7h/ Nível médio	Nível 25/01/2022 07h	Relação Flu (25/01/23) 7h / Flu (25/01/22) 7h
			(m³/s)	(m³/s)	(m)	(m³/s)	%	(m³/s)	%	(m)	%	(m)	%
593	Rio Cachoeira Piracaia	3E-122T	2,08	1,79	0,78	9,01	80,1 % Abaixo	*	*	1,14	32,04 % Abaixo	1,08	28,11 % Abaixo
53	Rio Cachoeira Captação Piracaia	3E-116T	*	*	1,35	1,41	*	*	*	1,43	5,39 % Abaixo	1,89	28,59 % Abaixo
80	Rio Atibaia Mascate Nazaré Paulista	3E-089T	1,62	1,12	1,52	3,08	63,69 % Abaixo	2,14	47,66 % Abaixo	1,40	8,18 % Acima	2,06	26,43 % Abaixo
54	Rio Atibaia Atibaia	3E-063T	16,40	11,12	2,43	15,04	26,11 % Abaixo	5,74	93,74 % Acima	2,41	0,97 % Acima	1,83	32,97 % Acima
55	Rio Atibaia Bairro da Ponte Itatiba	3D-006T	44,56	25,01	5,03	36,96	32,34 % Abaixo	7,81	220,02 % Acima	4,96	1,51 % Acima	4,02	25,38 % Acima
56	Rio Atibaia Captação Valinhos	3D-007T	53,36	27,46	1,47	37,03	25,84 % Abaixo	8,90	208,54 % Acima	1,65	10,57 % Abaixo	0,85	72,77 % Acima
59	Rio Atibaia Desemb. Furtado Campinas	3D-003T	64,00	31,91	1,21	46,01	30,63 % Abaixo	7,07	351,32 % Acima	1,41	13,62 % Abaixo	0,53	129,49 % Acima
57	Rio Atibaia Acima de Paulínia	4D-009RT	91,09	38,33	2,45	51,47	25,53 % Abaixo	9,77	292,31 % Acima	2,49	1,56 % Abaixo	1,91	28,65 % Acima
52	Rio Jaguari Guaripocaba Bragança Paul.	3D-015T	4,23	3,27	1,29	13,76	76,22 % Abaixo	1,35	141,83 % Acima	1,43	9,37 % Abaixo	0,96	34,41 % Acima
138	Rio Jaguari Buenópolis Morungaba	3D-009T	32,25	13,97	1,76	25,83	45,93 % Abaixo	6,93	101,44 % Acima	1,37	28,52 % Acima	1,39	26,58 % Acima
49	Rio Jaguari Jaguariúna	3D-008T	41,72	15,08	1,70	31,80	52,59 % Abaixo	7,15	110,88 % Acima	1,48	14,79 % Acima	1,35	26,62 % Acima
50	Rio Camanducaia Dal Bo Jaguariúna	3D-001T	36,90	15,22	1,03	25,56	40,45 % Abaixo	7,69	97,93 % Acima	1,20	14,32 % Abaixo	0,59	75 % Acima
48	Rio Jaguari Usina Ester Cosmópolis	4D-001T	82,99	38,98	1,57	71,05	45,13 % Abaixo	19,17	103,33 % Acima	2,02	22,51 % Abaixo	0,97	61,01 % Acima
607	Rib. Quilombo ETE DAE Americana	-	*	*	525,97	*	*	*	*	525,06	0,17 % Acima	525,53	0,09 % Acima
599	Rio Piracicaba Santa Bárbara D'Oeste	-	242,19	116,28	492,45	137,41	15,38 % Abaixo	36,56	218,02 % Acima	491,98	0,1 % Acima	491,50	0,19 % Acima
46	Rio Piracicaba Piracicaba	4D-015T	236,84	134,30	2,29	187,96	28,55 % Abaixo	44,74	200,15 % Acima	2,52	8,97 % Abaixo	1,38	66,76 % Acima
601	Rio Corumbataí Rio Claro	-	7,02	5,75	558,14	7,75	25,89 % Abaixo	2,07	178,26 % Acima	558,26	0,02 % Abaixo	557,59	0,1 % Acima
630	Rio Corumbataí Novo Batovi Rio Claro	4D-042T	14,30	9,82	532,88	11,80	16,76 % Abaixo	3,48	182,14 % Acima	532,80	0,02 % Acima	532,21	0,13 % Acima
602	Rio Corumbataí Captação SEMAE Piracicaba	-	56,01	40,53	1,75	48,15	15,83 % Abaixo	8,91	355,08 % Acima	1,73	0,86 % Acima	1,06	65,59 % Acima
84	Rio Piracicaba Artemis Piracicaba	4D-007T	306,75	180,60	2,04	237,59	23,99 % Abaixo	55,22	227,04 % Acima	2,22	8,18 % Abaixo	0,86	136,86 % Acima
603	Rio Capivari Reforma Agrária Campinas	-	5,22	2,88	2,09	4,41	34,58 % Abaixo	0,45	544,97 % Acima	2,03	3,07 % Acima	1,43	46,13 % Acima
609	Rio Capivari Sabesp Monte Mor	-	28,16	19,17	528,27	17,80	7,73 % Acima	2,99	541,63 % Acima	528,00	0,05 % Acima	526,87	0,27 % Acima
745	Rio Jundiá Campo Limpo Paulista	-	2,81	1,37	1,44	*	*	0,62	118,75 % Acima	*	*	1,30	11,09 % Acima
502	Rio Jundiá Itaici Indaiatuba	4E-017	27,25	18,03	554,07	16,03	12,46 % Acima	3,67	391,79 % Acima	553,89	0,03 % Acima	553,44	0,11 % Acima
604	Rio Jundiá Salto	-	33,01	15,78	1,31	17,86	11,61 % Abaixo	3,58	340,47 % Acima	1,68	22,28 % Abaixo	0,86	52,28 % Acima
608	Rio Capivari Mirim Monte Mor	-	6,04	4,27	1,85	*	*	0,11	3708,04 % Acima	*	*	0,50	267,93 % Acima

OBS1: Tendo em vista que os postos 745 e 608 são recentes, as médias históricas não estão disponíveis.

OBS2: Os postos 607, 599, 601, 630, 609 e 502 possuem cota com referência ao nível do mar (cota ortométrica).

Legenda: Normal Atenção Alerta Emergência Extravasamento

Fonte: SAISP



SALA DE SITUAÇÃO PCJ



Situação das chuvas

Imagem Composta dos Radares de Bauri e de Presidente Prudente - 25/01/2023 09:00

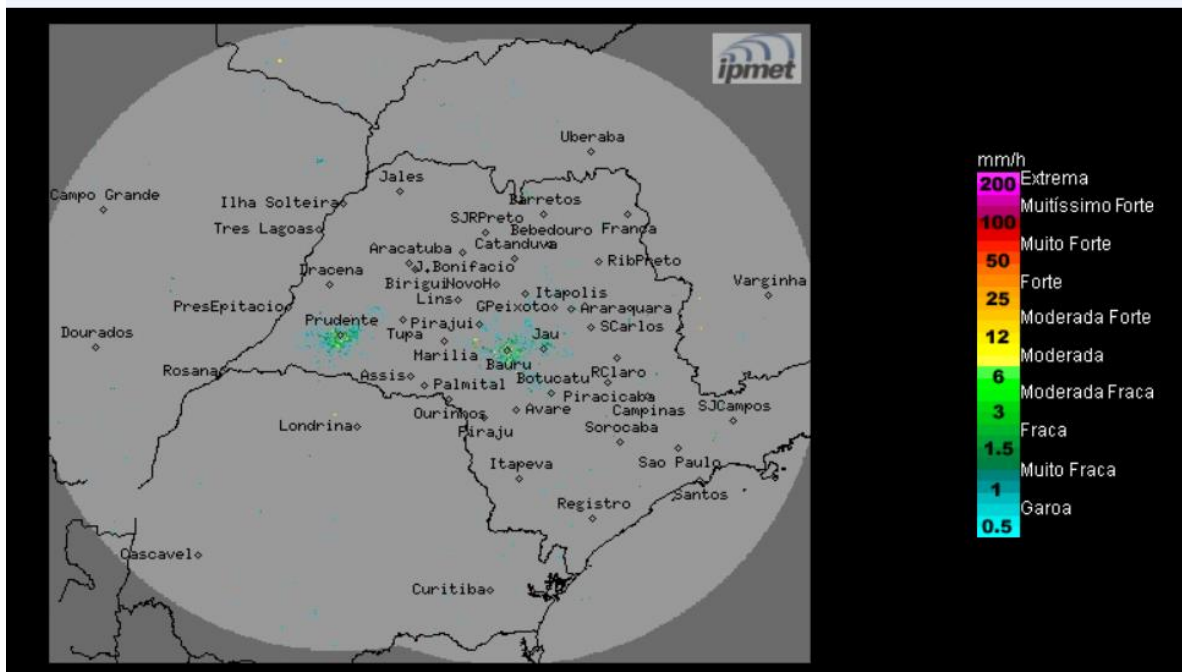

Céu claro a poucas nuvens, sem chuva, exceto no setor norte do estado onde são previstas chuvas isoladas. Ventos de sudeste, fracos a moderados.

Quarta-feira (25/01) até Sexta-feira (27/01): A atuação de uma massa de ar seco deixa o Tempo estável e o sol aparece forte, com poucas nuvens e sem chuva em grande parte do estado de São Paulo. Contudo, ainda são previstas pancadas de chuvas isoladas, especialmente no setor norte do estado. Temperaturas em elevação.

METEOROLOGISTA: Zildene Pedrosa de Oliveira Emídio - IPMet/UNESP

Fonte: IPMET/UNESP

** Outras informações como previsão do tempo, meteogramas, gráficos de vazão e nível, podem ser encontrados no site da Sala de Situação PCI.*