

20/04/2023

Boletim Diário da Sala de Situação PCJ





SALA DE SITUAÇÃO PCJ



Dados Pluviométricos das Bacias PCJ

CHUVA ACUMULADA EM 24 HORAS NAS BACIAS PCJ

19/04/2023 às 7h00min até 20/04/2023 às 7h00min

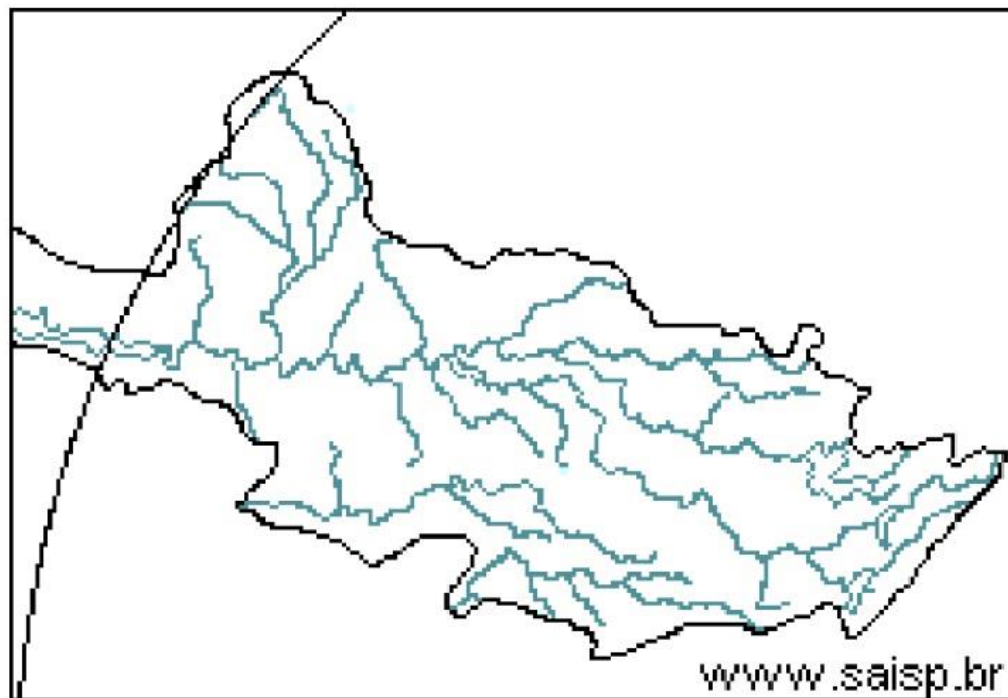
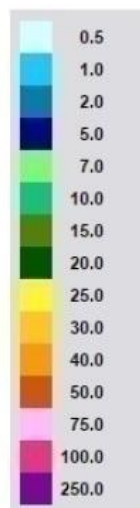

SAISP
Sistema de Alertas a
Inundações de São Paulo

CTH | Centro Tecnológico de
Hidráulica e Recursos
Hídricos



Fonte: SAISP



SALA DE SITUAÇÃO PCJ



Localização dos Postos da Rede Telemétrica do DAEE/SAISP nas Bacias PCJ

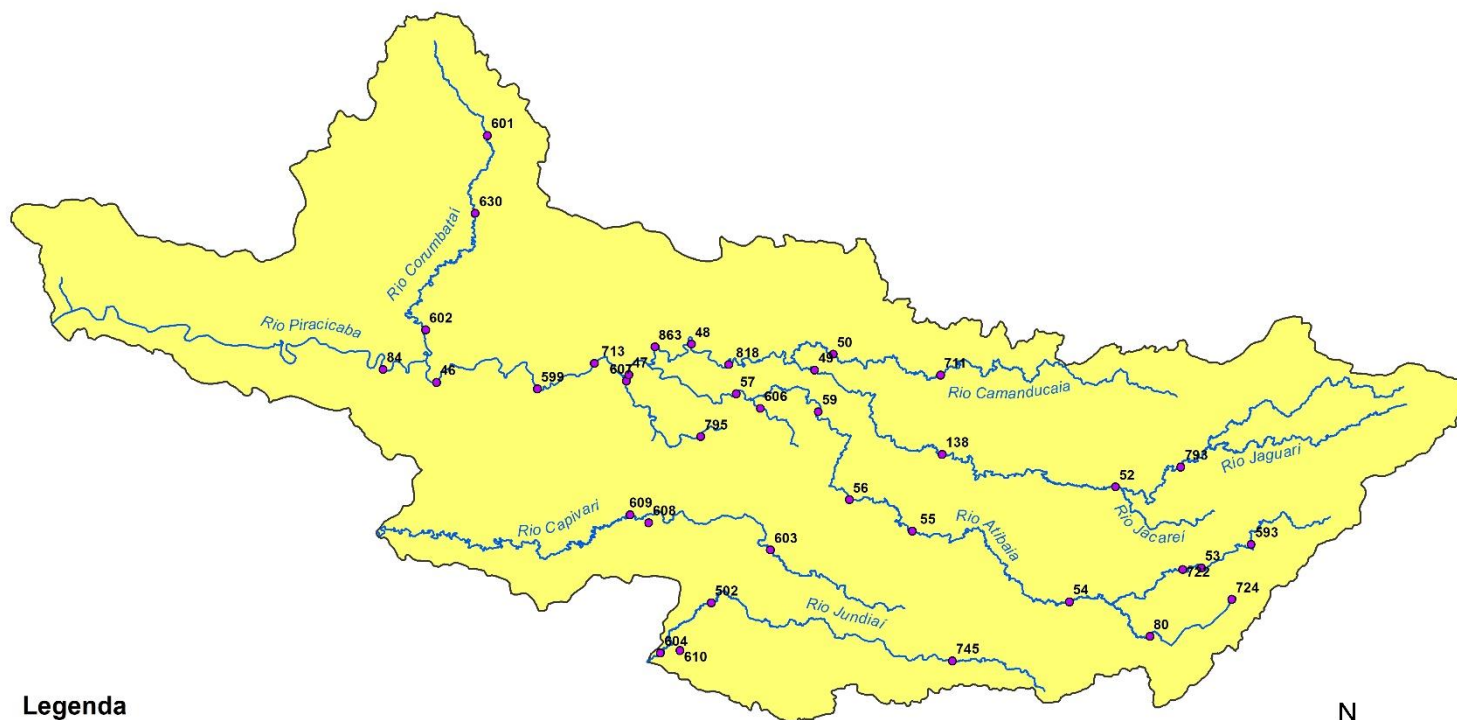

Legenda

- Postos Telemétricos DAEE/SAISP
- ~ Hidrografia
- Limite das Bacias PCJ



0 10 20 30 km



SALA DE SITUAÇÃO PCJ



| Nomenclatura no mapa | Postos | 2023 | | | Chuva acumulada das 7h de 19/04/2023 às 7h de 20/04/2023 (mm) | Chuva acumulada em Abril (até 20/04/2023 7h00min) (mm) | Chuva média mensal de Abril (mm) | Quantidade de chuva em relação à média (%) |
|----------------------|---|---------|-----------|--------|---|--|----------------------------------|--|
| | | Janeiro | Fevereiro | Março | | | | |
| 53 | Rio Cachoeira Captação Piracaia | 335,75 | 263,50 | 130,25 | 0,00 | 103,50 | 38,69 | 267,5% |
| 80 | Rio Atibaí Masate Nazaré Paulista | 92,80 | 174,00 | 151,40 | 0,00 | 56,40 | 48,26 | 116,9% |
| 54 | Rio Atibaí Atibaia | 167,60 | 148,80 | 85,80 | 0,00 | 111,60 | 58,91 | 189,4% |
| 55 | Rio Atibaí Bairro da Ponte Itatiba | 238,00 | 160,00 | 163,00 | 0,00 | 109,25 | 59,07 | 184,9% |
| 56 | Rio Atibaí Captação Valinhos | 387,20 | 195,80 | 72,60 | 0,20 | 99,80 | 72,94 | 136,8% |
| 59 | Rio Atibaí Desemb. Furtado Campinas | 214,75 | 195,00 | 118,75 | 0,00 | 47,25 | 46,95 | 100,6% |
| 57 | Rio Atibaí Acima de Paulínia | 258,75 | 197,50 | 120,25 | 0,00 | 63,75 | 64,29 | 99,2% |
| 52 | Rio Jaguari Guaripocaba Bragança Paul. | 220,20 | 166,40 | 211,40 | 0,00 | 32,40 | 45,17 | 71,7% |
| 138 | Rio Jaguari Buenópolis Morungaba | 330,25 | 175,00 | 275,00 | 0,00 | 105,00 | 62,75 | 167,3% |
| 49 | Rio Jaguari Jaguariúna | 232,80 | 217,20 | 99,80 | 0,20 | 71,20 | 46,78 | 152,2% |
| 50 | Rio Camanducaia Dal Bo Jaguariúna | 218,20 | 193,40 | 48,80 | 0,00 | 2,80 | 57,95 | 4,8% |
| 48 | Rio Jaguari Usina Ester Cosmópolis | 237,50 | 141,25 | 172,50 | 0,25 | 52,50 | 65,50 | 80,2% |
| 863 | Rio Jaguari Captação Limeira Limeira | 311,60 | 131,60 | 138,00 | 0,00 | 49,00 | * | * |
| 713 | Rio Piracicaba Aimaratá Americana | 252,60 | 130,80 | 123,40 | 0,20 | 75,20 | * | * |
| 607 | Rib. Quilombo ETE DAE Americana | 263,00 | 118,60 | 154,00 | 0,00 | 73,80 | 38,68 ¹ | 191,2% |
| 599 | Rio Piracicaba Santa Bárbara D'Oeste | 360,25 | 208,25 | 240,25 | 0,25 | 102,25 | 42,03 ¹ | 243,5% |
| 46 | Rio Piracicaba Piracicaba | 315,75 | 176,75 | 140,50 | 0,00 | 97,00 | 70,56 | 137,5% |
| 601 | Rio Corumbataí Rio Claro | 182,25 | 128,25 | 217,25 | 0,00 | 140,25 | 38,43 ¹ | 364,9% |
| 630 | Rio Corumbataí Novo Batovi Rio Claro | 319,00 | 221,20 | 216,60 | 0,20 | 95,80 | 48,48 | 197,6% |
| 602 | Rio Corumbataí Captação SEMAE Piracicaba | 393,25 | 258,25 | 121,75 | 0,00 | 92,75 | 54,23 ¹ | 171,0% |
| 84 | Rio Piracicaba Artemis Piracicaba | 252,00 | 195,40 | 209,80 | 0,00 | 83,80 | 55,46 | 151,1% |
| 603 | Rio Capivari Reforma Agrária Campinas | 214,75 | 304,50 | 171,50 | 0,00 | 81,50 | 46,24 ¹ | 176,4% |
| 609 | Rio Capivari Sabesp Monte Mor | 257,00 | 196,25 | 151,00 | 0,00 | 90,50 | 53,81 ¹ | 168,2% |
| 502 | Rio Jundiá Itaici Indaiatuba | 238,40 | 212,00 | 126,40 | 0,00 | 79,80 | 66,44 | 120,1% |
| 604 | Rio Jundiá Salto | 229,75 | 225,50 | 154,00 | 0,00 | 107,50 | 47,43 ¹ | 226,6% |

As informações apresentadas nesta tabela foram obtidas de uma fonte de dados bruto
¹ Postos com série histórica menor que 5 anos

Fonte: SAISP



SALA DE SITUAÇÃO PCJ



DADOS FLUVIOMÉTRICOS

Localização dos Postos da Rede Telemétrica do DAEE/SAISP nas Bacias PCJ

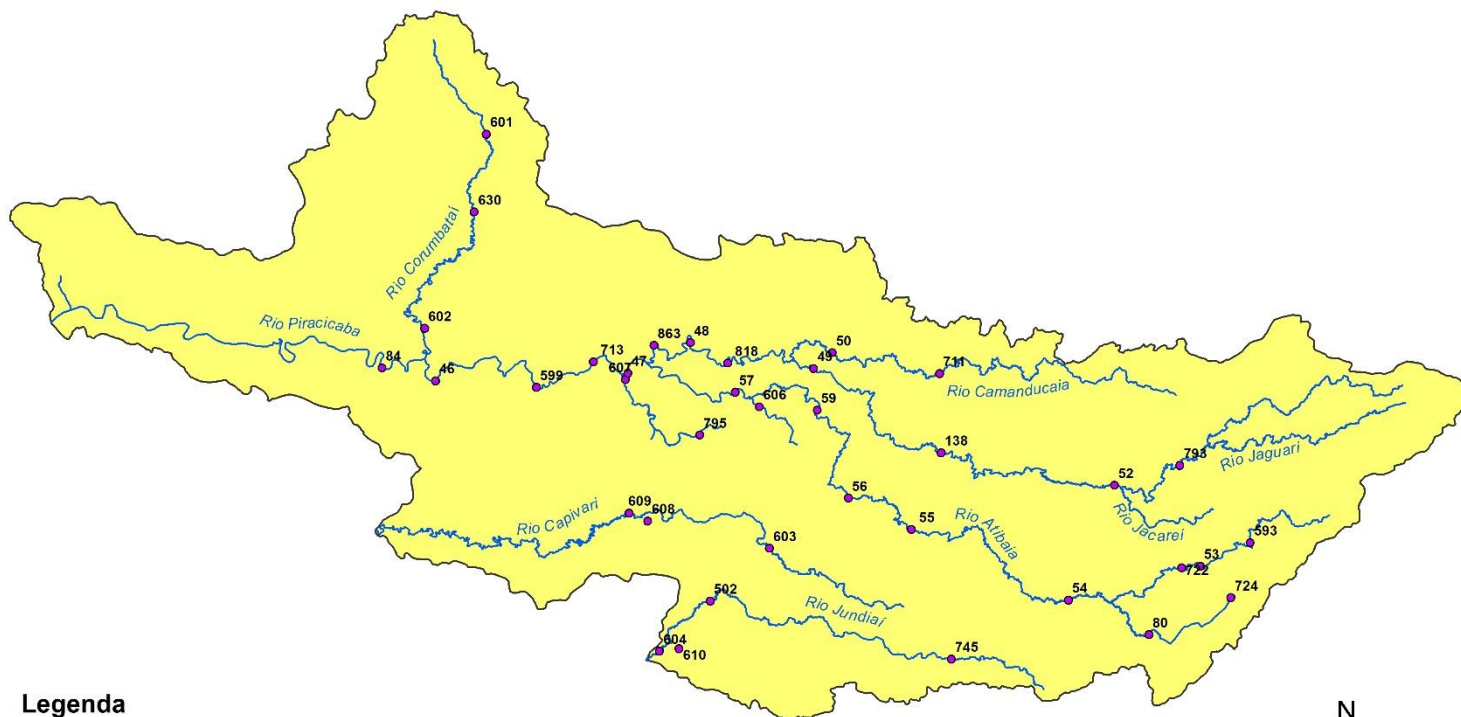

Legenda

- Postos Telemétricos DAEE/SAISP
- ~ Hidrografia
- Limite das Bacias PCJ



0 10 20 30 km



SALA DE SITUAÇÃO PCJ



| REDE TELEMÉTRICA DAEE / SP | | | | | | |
|----------------------------|---|--------------|-----------------|---------|------------|----------------|
| Nomenclatura no mapa | Posto de medição | Código Posto | Cotas de Alerta | | | |
| | | | Atenção | Alerta | Emergência | Extravasamento |
| PS2 | Rio Cachoeira Piracaia | 3E-112T | 3,50 | 5,299 | 7,099 | 8,90 |
| PS3 | Rio Cachoeira Captação Piracaia / Piracaia | 3E-116T | 1,81 | 2,209 | 2,609 | 3,009 |
| PS4 | Rio Atibainha em Nazaré Paulista | 3E-089T | 1,80 | 2,20 | 2,509 | 2,799 |
| PS5 | Rio Atibaia em Atibaia / Atibaia | 3E-063T | 2,399 | 2,61 | 2,799 | 3,01 |
| PS6 | Rio Atibaia no Bairro da Ponte / Itatiba | 3D-006T | 5,099 | 5,51 | 5,91 | 6,31 |
| PS7 | Rio Atibaia Captação Valinhos / Valinhos | 3D-007T | 3,399 | 3,71 | 3,899 | 4,309 |
| PS8 | Rio Atibaia em Desembargador Furtado / Campinas | 3D-003T | 2,11 | 2,399 | 2,710 | 3,01 |
| PS9 | Rio Atibaia Acima de Paulínia / Paulínia | 4D-009RT | 2,799 | 3,11 | 3,399 | 3,71 |
| PS11 | Rio Jaguari em Guaripocaba / Bragança Paulista | 3D-015T | 3,81 | 4,21 | 4,61 | 5,01 |
| PS12 | Rio Jaguari em Buenópolis / Morungaba | 3D-009T | 2,61 | 2,91 | 3,21 | 3,51 |
| PS13 | Rio Jaguari em Jaguariúna / Jaguariúna | 3D-008T | 2,21 | 2,51 | 2,81 | 3,11 |
| PS14 | Rio Camanducaia em Dal Bo/ Jaguariúna | 3D-001T | 3,11 | 3,61 | 4,11 | 4,61 |
| PS16 | Rio Jaguari em Usina Ester / Cosmópolis | 4D-001T | 9,0 | 10,0 | 11,0 | 12,0 |
| PS19 | Ribeirão Quilombo ETE DAE Americana | - | 527,309 | 527,909 | 528,509 | 529,110 |
| PS20 | Rio Piracicaba em Salta Bárbara D'Oeste / Santa Bárbara D'Oeste | - | 493,610 | 494,199 | 495,199 | 496,01 |
| PS21 | Rio Piracicaba em Piracicaba / Piracicaba | 4D-015T | 3,20 | 3,70 | 4,20 | 4,70 |
| PS22 | Rio Corumbataí em Rio Claro | - | 558,299 | 558,60 | 558,899 | 559,25 |
| PS23 | Rio Corumbataí em Batovi / Rio Claro | D4-131T | 534,510 | 535,010 | 535,510 | 536,01 |
| PS24 | Rio Corumbataí- Captação SEMAE Piracicaba | - | 3,399 | 4,099 | 4,799 | 5,50 |
| PS25 | Rio Piracicaba em Artemis | 4D-007T | 3,01 | 3,51 | 4,01 | 4,51 |
| PS26 | Rio Capivari em Campinas | - | 2,81 | 3,21 | 3,61 | 4,01 |
| PS27 | Rio Capivari Sabesp Monte Mor | - | 529,009 | 529,509 | 530,009 | 530,509 |
| PS28 | Rio Jundiá em Campo Limpo Paulista | - | 2,540 | 2,939 | 3,339 | 3,740 |
| PS29 | Rio Jundiá - Itaicí / Indaiatuba | 4E-017T | 554,009 | 554,509 | 555,009 | 555,51 |

Cota com referência ao nível do mar (cota ortométrica)



SALA DE SITUAÇÃO PCJ



REDE TELEMÉTRICA DAEE/SP

| Nomeclatura no mapa | Posto de medição local | Código do Posto | 20/04/2023 | | Vazão (Q) | | | | | Nível (Flu) | | | |
|---------------------|--|-----------------|--------------------------|------------------------------|------------------------------|--------------------------------|----------------------|----------------------|---|--------------------------------|-----------------------|----------------------|---|
| | | | Vazão Média do Mês Atual | Vazão do rio 20/04/2023 07 h | Nível do rio 20/04/2023 07 h | Vazão Média Histórica de Abril | Vazão 7h/Vazão média | Vazão 20/04/2022 07h | Relação Q (20/04/23) 7h / Q (20/04/22) 7h | Nível Médio Histórico de Abril | Nível 7h/ Nível médio | Nível 20/04/2022 07h | Relação Flu (20/04/23) 7h / Flu (20/04/22) 7h |
| | | | (m³/s) | (m³/s) | (m) | (m³/s) | % | (m³/s) | % | (m) | % | (m) | % |
| 593 | Rio Cachoeira Piracaia | 3E-122T | 2,45 | 2,11 | 0,83 | 4,44 | 52,38 % Abaixo | 5,34 | 60,44 % Abaixo | 0,83 | 0,11 % Abaixo | 1,27 | 34,88 % Abaixo |
| 53 | Rio Cachoeira Captação Piracaia | 3E-116T | * | * | 1,40 | 1,19 | * | * | * | 1,67 | 16,3 % Abaixo | 2,31 | 39,56 % Abaixo |
| 80 | Rio Atibaia Mascate Nazaré Paulista | 3E-089T | 1,32 | 1,65 | 1,85 | 1,68 | 1,9 % Abaixo | 2,99 | 44,81 % Abaixo | 1,26 | 46,36 % Acima | 2,23 | 17,22 % Abaixo |
| 54 | Rio Atibaia Atibaia | 3E-063T | 7,12 | 16,40 | 2,98 | 7,80 | 110,35 % Acima | 7,88 | 108,07 % Acima | 1,88 | 58,64 % Acima | 2,08 | 43,17 % Acima |
| 55 | Rio Atibaia Bairro da Ponte Itatiba | 3D-006T | 17,88 | 36,91 | 5,67 | 20,19 | 82,83 % Acima | 9,48 | 289,43 % Acima | 4,35 | 30,32 % Acima | 4,14 | 36,93 % Acima |
| 56 | Rio Atibaia Captação Valinhos | 3D-007T | 18,03 | 41,75 | 1,86 | 18,57 | 124,79 % Acima | 10,76 | 287,87 % Acima | 1,15 | 61,32 % Acima | 0,92 | 103,5 % Acima |
| 59 | Rio Atibaia Desemb. Furtado Campinas | 3D-003T | 19,17 | 42,41 | 1,43 | 23,67 | 79,14 % Acima | 8,10 | 423,34 % Acima | 0,99 | 45,06 % Acima | 0,58 | 146,13 % Acima |
| 57 | Rio Atibaia Acima de Paulínia | 4D-009RT | 24,15 | 51,37 | 2,62 | 26,15 | 96,41 % Acima | 10,13 | 407,09 % Acima | 2,14 | 22,67 % Acima | 1,92 | 36,7 % Acima |
| 52 | Rio Jaguari Guaripocaba Bragança Paul. | 3D-015T | 2,27 | 4,66 | 1,47 | 7,25 | 35,8 % Abaixo | 1,23 | 279,07 % Acima | 1,06 | 38,93 % Acima | 0,93 | 58,68 % Acima |
| 138 | Rio Jaguari Buenópolis Morungaba | 3D-009T | 12,48 | 32,31 | 2,34 | 16,62 | 94,45 % Acima | 4,45 | 626,07 % Acima | 1,09 | 114,61 % Acima | 1,24 | 88 % Acima |
| 49 | Rio Jaguari Jaguariúna | 3D-008T | 12,84 | 38,66 | 2,45 | 12,42 | 211,26 % Acima | 4,50 | 758,69 % Acima | 0,96 | 155,02 % Acima | 1,20 | 104,25 % Acima |
| 50 | Rio Camanducaia Dal Bo Jaguariúna | 3D-001T | 18,25 | 40,47 | 1,98 | 15,07 | 168,59 % Acima | 3,79 | 966,94 % Acima | 0,80 | 147,97 % Acima | 0,33 | 505,5 % Acima |
| 48 | Rio Jaguari Usina Ester Cosmópolis | 4D-001T | 40,04 | 83,20 | 2,59 | 37,49 | 121,92 % Acima | 8,88 | 837,21 % Acima | 1,31 | 97,73 % Acima | 0,59 | 339,15 % Acima |
| 607 | Rib. Quilombo ETE DAE Americana | - | 26,84 | 27,93 | 525,99 | 8,61 | 224,37 % Acima | 20,84 | 34,01 % Acima | 524,53 | 0,28 % Acima | 525,52 | 0,09 % Acima |
| 599 | Rio Piracicaba Santa Bárbara D'Oeste | - | 76,71 | 178,70 | 493,11 | 51,65 | 246,01 % Acima | 26,64 | 570,81 % Acima | 492,33 | 0,16 % Acima | 491,36 | 0,36 % Acima |
| 46 | Rio Piracicaba Piracicaba | 4D-015T | 104,87 | 195,14 | 2,83 | 103,39 | 88,74 % Acima | 32,52 | 500,14 % Acima | 1,88 | 51,05 % Acima | 1,23 | 131,08 % Acima |
| 601 | Rio Corumbataí Rio Claro | - | 6,45 | * | * | 3,90 | * | 2,51 | * | 557,87 | * | 557,61 | * |
| 630 | Rio Corumbataí Novo Batovi Rio Claro | 4D-042T | 9,43 | 40,20 | 534,70 | 5,45 | 637,92 % Acima | 3,30 | 1118,06 % Acima | 532,25 | 0,46 % Acima | 532,18 | 0,47 % Acima |
| 602 | Rio Corumbataí Captação SEMAE Piracicaba | - | 29,63 | 98,72 | 2,65 | 14,90 | 562,47 % Acima | 6,23 | 1485,27 % Acima | 1,17 | 126,28 % Acima | 0,90 | 194,65 % Acima |
| 84 | Rio Piracicaba Artemis Piracicaba | 4D-007T | 132,05 | 297,08 | 2,90 | 124,90 | 137,86 % Acima | 36,95 | 703,92 % Acima | 1,44 | 101,86 % Acima | 0,63 | 363,1 % Acima |
| 603 | Rio Capivari Reforma Agrária Campinas | - | 2,32 | 3,00 | 2,12 | 1,78 | 68,26 % Acima | 0,61 | 396,2 % Acima | 1,69 | 25,6 % Acima | 1,48 | 43,27 % Acima |
| 609 | Rio Capivari Sabesp Monte Mor | - | 13,33 | 27,00 | 528,78 | 6,34 | 325,9 % Acima | 3,30 | 718,46 % Acima | 527,19 | 0,3 % Acima | 526,91 | 0,36 % Acima |
| 745 | Rio Jundiá Campo Limpo Paulista | - | 2,83 | 5,10 | 1,90 | * | * | 0,48 | 953,51 % Acima | * | * | 1,26 | 50,4 % Acima |
| 502 | Rio Jundiá Itaici Indaiatuba | 4E-017 | 15,15 | 34,57 | 554,60 | 9,17 | 276,99 % Acima | 3,72 | 829,5 % Acima | 553,66 | 0,17 % Acima | 553,47 | 0,2 % Acima |
| 604 | Rio Jundiá Salto | - | 18,63 | 125,05 | 2,75 | 8,66 | 1343,49 % Acima | 3,79 | 3199,37 % Acima | 1,44 | 90,66 % Acima | 0,87 | 216,34 % Acima |
| 608 | Rio Capivari Mirim Monte Mor | - | 2,54 | 6,46 | 2,41 | * | * | 0,04 | 14570,45 % Acima | * | * | 0,43 | 455,99 % Acima |

OBS1: Tendo em vista que os postos 745 e 608 são recentes, as médias históricas não estão disponíveis.
 OBS2: Os postos 607, 599, 601, 630, 609 e 502 possuem cota com referência ao nível do mar (cota ortométrica).

Legenda: **Normal** **Atenção** **Alerta** **Emergência** **Extravasamento**
 Fonte: SAISP



SALA DE SITUAÇÃO PCJ



Situação das chuvas

Imagem Composta dos Radares de Bauru e de Presidente Prudente - 20/04/2023 08:00

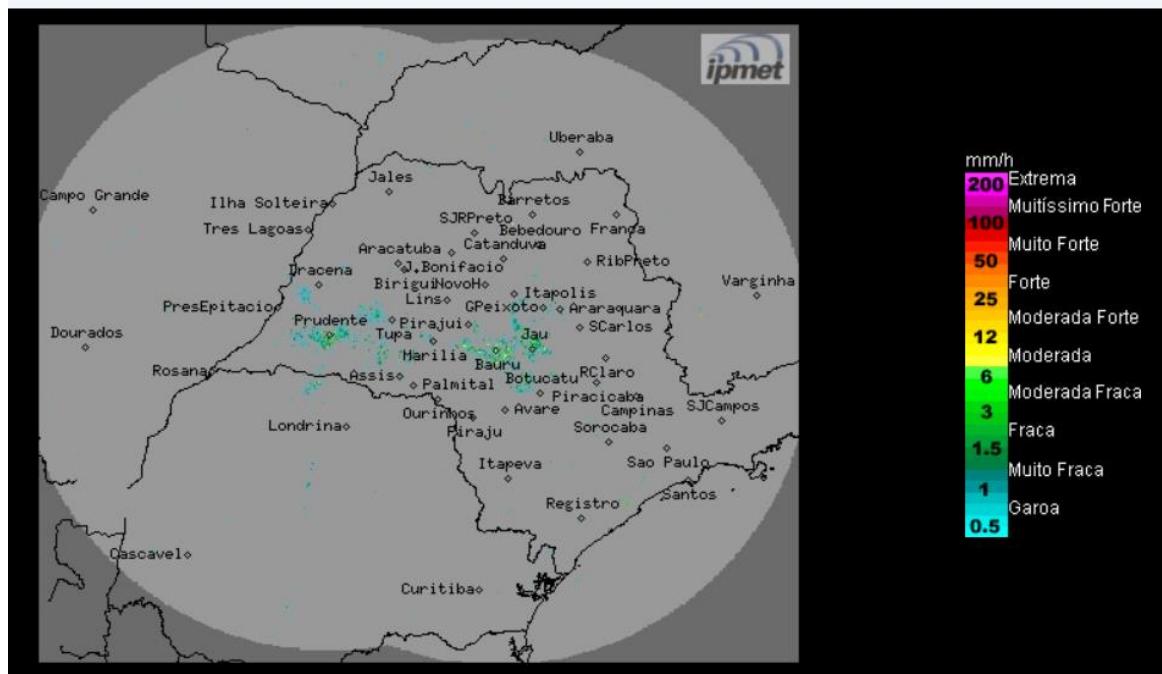

Céu claro a poucas nuvens, sem chuva. Temperaturas em declínio. Ventos de sul/sudoeste, fracos a moderados.

Quinta-feira (20/04) até Domingo (23/04): Sistema de alta pressão, com massa de ar seco e frio associada, atua sobre o estado de São Paulo, mantendo o Tempo estável com céu claro a poucas nuvens e com baixas temperaturas até sábado, onde começam a subir gradativamente.

METEOROLOGISTA: Zildene Pedrosa de Oliveira Emídio
IPMet/UNESP

Fonte: IPMET/UNESP

** Outras informações como previsão do tempo, meteogramas, gráficos de vazão e nível, podem ser encontrados no site da Sala de Situação PCJ.*