

09/10/2023

# Boletim Diário da Sala de Situação PCJ





## SALA DE SITUAÇÃO PCJ



### Localização dos Postos da Rede Telemétrica do DAEE/SAISP nas Bacias PCJ

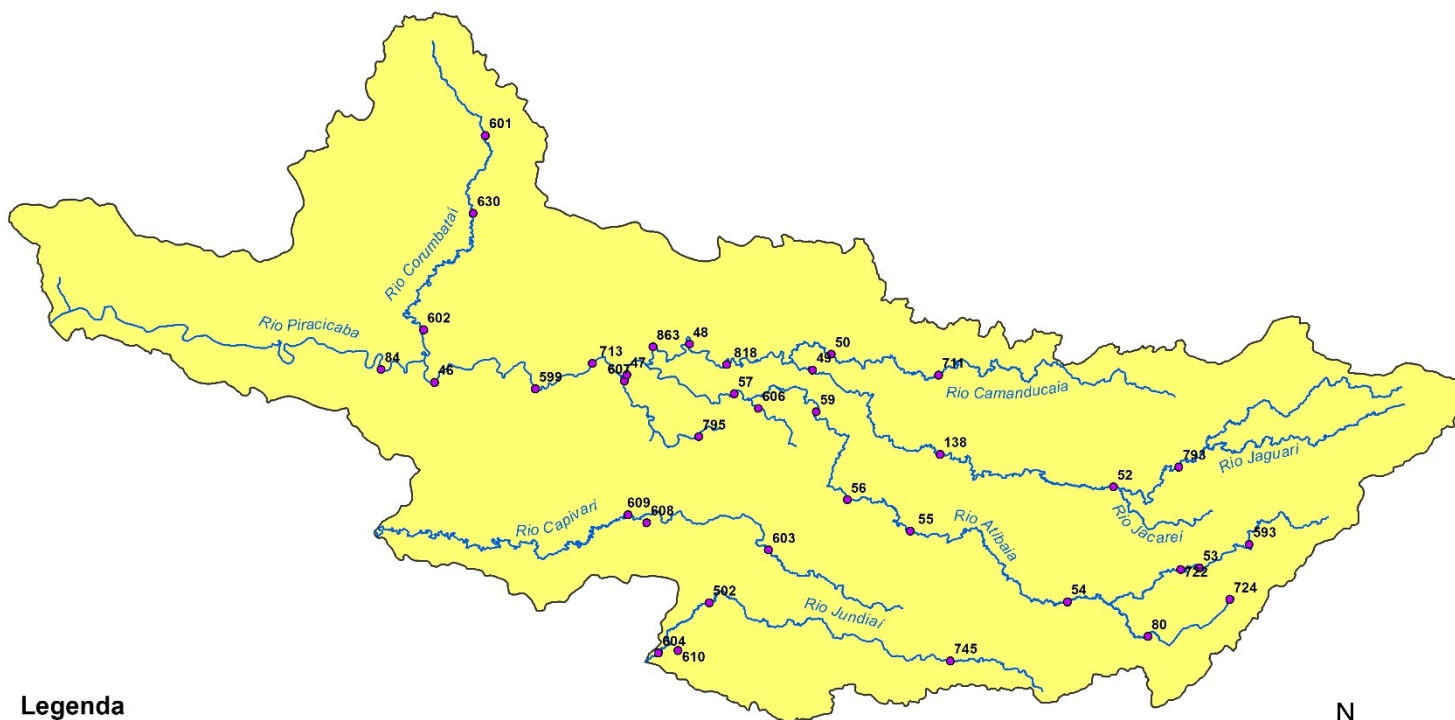

#### Legenda

- Postos Telemétricos DAEE/SAISP
- ~ Hidrografia
- Limite das Bacias PCJ



0 10 20 30 km



# SALA DE SITUAÇÃO PCJ



Rede telemétrica do SAISP

Nomenclatura no mapa	Postos	2023									Chuva acumulada das 7h de 08/10/2023 às 7h de 09/10/2023 (mm)	Chuva acumulada em Outubro (até 09/10/2023 7h00min) (mm)	Chuva média mensal de Outubro (mm)	Quantidade de chuva em relação à média (%)
		Janeiro	Fevereiro	Março	Abril	Maio	Junho	Julho	Agosto	Setembro				
53	Rio Cachoeira Captação Piracaba	335,75	263,50	130,25	113,50	22,25	52,75	6,25	29,50	62,00	43,00	217,50	120,57	180,4%
80	Rio Atibainha Mascate   Nazaré Paulista	92,80	174,00	151,40	67,80	20,40	41,60	4,40	23,00	70,20	21,60	148,20	118,35	125,2%
54	Rio Atibaia Atibaia	167,60	148,80	85,80	121,40	17,20	56,80	9,00	26,80	106,20	41,60	183,40	97,97	187,2%
55	Rio Atibaia Bairro da Ponte   Itatiba	238,00	160,00	163,00	118,25	20,25	58,00	6,00	23,25	70,00	56,25	145,25	89,46	162,4%
56	Rio Atibaia Captação Valinhos	387,20	195,80	72,60	107,00	37,00	52,80	9,60	21,20	68,20	56,00	154,40	98,73	156,4%
59	Rio Atibaia Desemb. Furtado   Campinas	214,75	195,00	118,75	55,00	19,75	46,25	7,50	21,50	107,75	49,50	87,00	71,20	122,2%
57	Rio Atibaia Acima de Paulínia	258,75	197,50	120,25	74,25	36,00	51,25	6,00	27,00	105,00	46,75	131,50	74,73	176,0%
52	Rio Jaguari Guaripocaba   Bragança Paul.	220,20	166,40	211,40	32,60	19,40	25,40	5,60	21,00	62,60	39,40	139,40	78,85	176,8%
138	Rio Jaguari Buenópolis   Morungaba	330,25	175,00	275,00	117,25	22,75	58,50	6,75	20,75	65,75	41,25	122,25	88,60	138,0%
49	Rio Jaguari Jaguariúna	232,80	217,20	99,80	77,00	28,20	40,20	1,40	36,20	117,80	52,80	128,80	82,18	156,7%
50	Rio Camanducaia Dal Bo   Jaguariúna	218,20	193,40	48,80	*	29,60	61,20	4,60	23,40	68,80	39,20	120,20	97,52	123,3%
48	Rio Jaguari Usina Ester   Cosmópolis	237,50	141,25	172,50	63,50	21,50	15,00	17,50	56,25	34,25	45,00	143,75	87,90	163,5%
863	Rio Jaguari Captação Limeira   Limeira	311,60	131,60	138,00	59,40	14,20	42,20	13,20	31,60	49,00	40,60	103,80	*	*
713	Rio Piracicaba Aimaratá   Americana	252,60	130,80	123,40	85,80	15,20	52,40	12,60	35,20	58,20	63,00	185,40	*	*
607	Rib. Quilombo ETE DAE   Americana	263,00	118,60	154,00	82,00	13,80	45,20	6,80	32,60	66,60	63,60	165,00	84,45 <sup>1</sup>	195,5%
599	Rio Piracicaba Santa Bárbara D'Oeste	360,25	208,25	240,25	111,25	24,00	76,75	16,75	25,50	57,75	78,50	170,50	163,90 <sup>1</sup>	104,6%
46	Rio Piracicaba Piracicaba	315,75	176,75	140,50	110,50	19,50	56,25	18,25	23,50	40,00	40,00	127,50	89,30	142,8%
601	Rio Corumbataí Rio Claro	182,25	128,25	217,25	156,00	45,50	89,75	2,75	12,50	32,00	72,00	148,25	130,61 <sup>1</sup>	113,5%
630	Rio Corumbataí Novo Batovi   Rio Claro	319,00	221,20	216,60	120,40	47,00	69,20	7,40	12,60	45,40	60,60	113,20	111,08	102,0%
602	Rio Corumbataí Captação SEMAE   Piracicaba	393,25	258,25	121,75	114,25	37,00	61,50	16,50	28,75	28,50	43,50	124,00	89,33 <sup>1</sup>	138,8%
84	Rio Piracicaba Artemis   Piracicaba	252,00	195,40	209,80	93,60	23,00	50,60	16,80	20,60	32,20	28,40	110,40	103,18	107,0%
603	Rio Capivari Reforma Agrária   Campinas	214,75	304,50	171,50	85,75	21,50	53,50	7,25	17,50	104,50	64,50	189,50	85,16 <sup>1</sup>	222,7%
609	Rio Capivari Sabesp   Monte Mor	257,00	196,25	151,00	96,25	15,00	56,25	12,00	18,00	83,75	46,75	165,25	83,41 <sup>1</sup>	198,1%
502	Rio Jundiá Itaici   Indaiatuba	238,40	212,00	126,40	86,80	18,20	45,60	8,40	15,20	71,40	61,20	161,60	80,04	201,9%
604	Rio Jundiá Salto	229,75	225,50	154,00	119,00	10,25	51,00	10,00	20,25	67,00	27,75	126,75	90,32 <sup>1</sup>	140,3%

As informações apresentadas nesta tabela foram obtidas de uma fonte de dados bruto  
<sup>1</sup> Postos com série histórica menor que 5 anos

Fonte: SAISP



## SALA DE SITUAÇÃO PCJ



### DADOS FLUVIOMÉTRICOS

#### Localização dos Postos da Rede Telemétrica do DAEE/SAISP nas Bacias PCJ

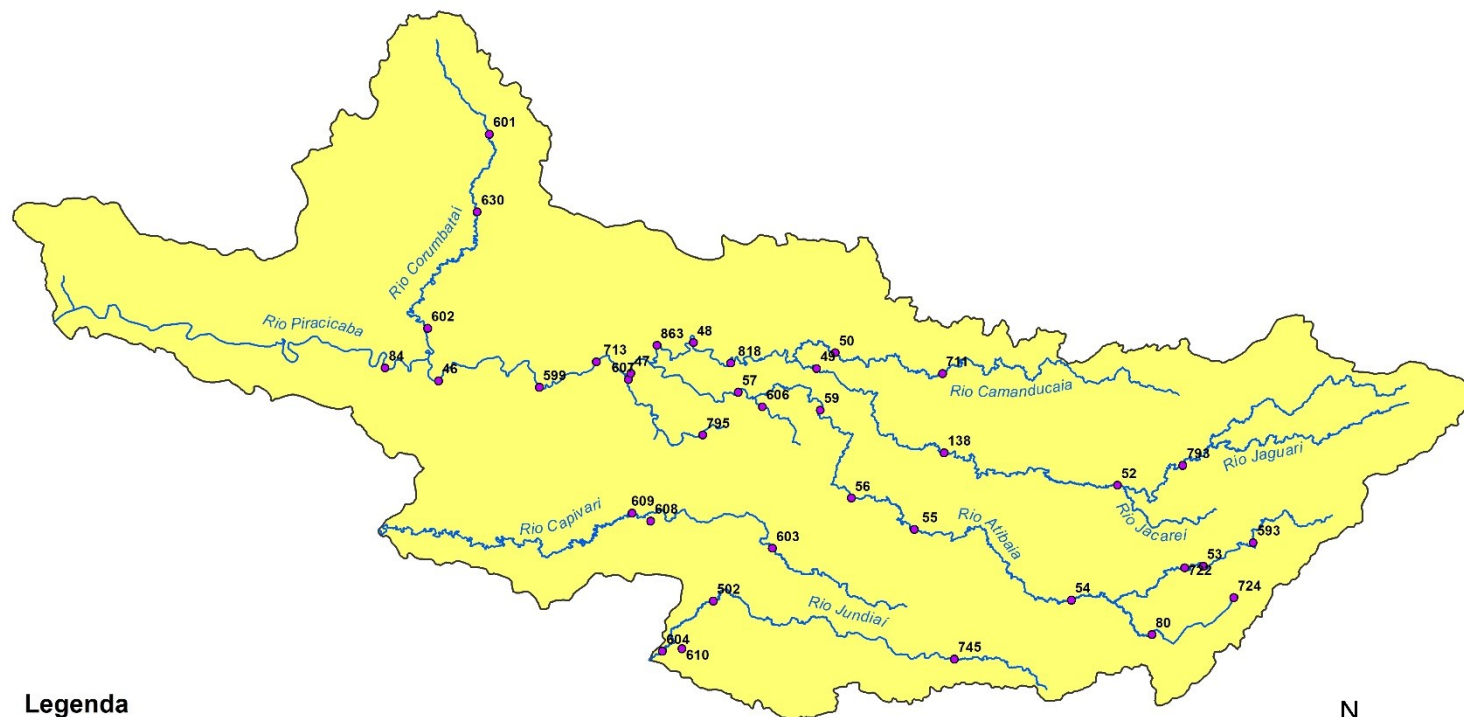

#### Legenda

- Postos Telemétricos DAEE/SAISP
- ~ Hidrografia
- Limite das Bacias PCJ



0 10 20 30 km



# SALA DE SITUAÇÃO PCJ



REDE TELEMÉTRICA DAEE / SP						
Nomenclatura no mapa	Posto de medição	Código Posto	Cotas de Alerta			
			Atenção	Alerta	Emergência	Extravasamento
PS2	Rio Cachoeira Piracaia	3E-112T	3,50	5,299	7,099	8,90
PS3	Rio Cachoeira Captação Piracaia / Piracaia	3E-116T	1,81	2,209	2,609	3,009
PS4	Rio Atibainha em Nazaré Paulista	3E-089T	1,80	2,20	2,509	2,799
PS5	Rio Atibaia em Atibaia / Atibaia	3E-063T	2,399	2,61	2,799	3,01
PS6	Rio Atibaia no Bairro da Ponte / Itatiba	3D-006T	5,099	5,51	5,91	6,31
PS7	Rio Atibaia Captação Valinhos / Valinhos	3D-007T	3,399	3,71	3,899	4,309
PS8	Rio Atibaia em Desembargador Furtado / Campinas	3D-003T	2,11	2,399	2,710	3,01
PS9	Rio Atibaia Acima de Paulínia / Paulínia	4D-009RT	2,799	3,11	3,399	3,71
PS11	Rio Jaguari em Guaripocaba / Bragança Paulista	3D-015T	3,81	4,21	4,61	5,01
PS12	Rio Jaguari em Buenópolis / Morungaba	3D-009T	2,61	2,91	3,21	3,51
PS13	Rio Jaguari em Jaguariúna / Jaguariúna	3D-008T	2,21	2,51	2,81	3,11
PS14	Rio Camanducaia em Dal Bo/ Jaguariúna	3D-001T	3,11	3,61	4,11	4,61
PS16	Rio Jaguari em Usina Ester / Cosmópolis	4D-001T	9,0	10,0	11,0	12,0
PS19	Ribeirão Quilombo ETE DAE Americana	-	527,309	527,909	528,509	529,110
PS20	Rio Piracicaba em Salta Bárbara D'Oeste / Santa Bárbara D'Oeste	-	493,610	494,199	495,199	496,01
PS21	Rio Piracicaba em Piracicaba / Piracicaba	4D-015T	3,20	3,70	4,20	4,70
PS22	Rio Corumbataí em Rio Claro	-	558,299	558,60	558,899	559,25
PS23	Rio Corumbataí em Batovi / Rio Claro	D4-131T	534,510	535,010	535,510	536,01
PS24	Rio Corumbataí- Captação SEMAE Piracicaba	-	3,399	4,099	4,799	5,50
PS25	Rio Piracicaba em Artemis	4D-007T	3,01	3,51	4,01	4,51
PS26	Rio Capivari em Campinas	-	2,81	3,21	3,61	4,01
PS27	Rio Capivari Sabesp Monte Mor	-	529,009	529,509	530,009	530,509
PS28	Rio Jundiá em Campo Limpo Paulista	-	2,540	2,939	3,339	3,740
PS29	Rio Jundiá - Itaici / Indaiatuba	4E-017T	554,009	554,509	555,009	555,51

Cota com referência ao nível do mar (cota ortométrica)



# SALA DE SITUAÇÃO PCJ



REDE TELEMÉTRICA DAEE/SP														
Nomeclatura no mapa	Posto de medição   local	Código do Posto	09/10/2023						Vazão (Q)			Nível (Flu)		
			Vazão Média do Mês Atual	Vazão do rio 09/10/2023 07 h	Nível do rio 09/10/2023 07 h	Vazão Média Histórica de Outubro	Vazão 7h/Vazão média	Vazão 09/10/2022 07h	Relação Q (09/10/23) 7h / Q (09/10/22) 7h	Nível Médio Histórico de Outubro	Nível 7h/ Nível médio	Nível 09/10/2022 07h	Relação Flu (09/10/23) 7h / Flu (09/10/22) 7h	
			(m³/s)	(m³/s)	(m)	(m³/s)	%	(m³/s)	%	(m)	%	(m)	%	
593	Rio Cachoeira Piracaia	3E-122T	7,30	23,90	2,17	3,14	660,43 % Acima	3,58	567,51 % Acima	0,70	209,92 % Acima	0,74	194,43 % Acima	
53	Rio Cachoeira Captação Piracaia	3E-116T	*	*	1,94	2,43	*	*	*	2,06	5,8 % Abaixo	2,41	19,51 % Abaixo	
80	Rio Atibaíinha Mascate   Nazaré Paulista	3E-089T	2,73	2,72	2,12	2,41	12,81 % Acima	3,68	25,95 % Abaixo	1,53	38,21 % Acima	2,28	7,15 % Abaixo	
54	Rio Atibaia Atibaia	3E-063T	17,00	24,48	3,40	8,36	192,95 % Acima	9,10	168,87 % Acima	1,92	76,63 % Acima	2,21	53,43 % Acima	
55	Rio Atibaia Bairro da Ponte   Itatiba	3D-006T	29,92	76,70	7,40	17,39	341,12 % Acima	11,11	590,48 % Acima	4,22	75,25 % Acima	4,25	74,06 % Acima	
56	Rio Atibaia Captação Valinhos	3D-007T	31,48	72,92	2,61	14,69	396,4 % Acima	11,43	538 % Acima	1,03	152,97 % Acima	0,94	177,66 % Acima	
59	Rio Atibaia Desemb. Furtado   Campinas	3D-003T	34,81	158,30	3,19	20,16	685,34 % Acima	8,71	1716,64 % Acima	0,90	253,71 % Acima	0,61	422,13 % Acima	
57	Rio Atibaia Acima de Paulínia	4D-009RT	42,35	105,71	3,20	21,91	382,47 % Acima	10,13	943,52 % Acima	1,77	81,23 % Acima	1,92	66,84 % Acima	
52	Rio Jaguari Guaripocaba   Bragança Paul.	3D-015T	2,97	10,40	2,02	8,55	21,67 % Acima	1,14	814,51 % Acima	1,18	71,37 % Acima	0,90	124,42 % Acima	
138	Rio Jaguari Buenópolis   Morungaba	3D-009T	10,94	35,12	2,40	14,62	140,23 % Acima	7,24	385,33 % Acima	1,05	128,77 % Acima	1,41	70,4 % Acima	
49	Rio Jaguari Jaguariúna	3D-008T	12,07	43,28	2,57	7,95	444,19 % Acima	6,51	565,33 % Acima	0,90	184,82 % Acima	1,31	96,34 % Acima	
50	Rio Camanducaia Dal Bo   Jaguariúna	3D-001T	12,65	92,17	3,39	8,93	932,69 % Acima	6,20	1386,13 % Acima	0,51	564,26 % Acima	0,49	587,83 % Acima	
48	Rio Jaguari Usina Ester   Cosmópolis	4D-001T	27,48	74,71	2,42	28,25	164,47 % Acima	9,50	686,65 % Acima	1,10	118,82 % Acima	0,61	297,53 % Acima	
607	Rib. Quilombo ETE DAE   Americana	-	32,56	59,60	527,87	10,08	491,22 % Acima	21,48	177,47 % Acima	524,56	0,63 % Acima	525,57	0,44 % Acima	
599	Rio Piracicaba Santa Bárbara D'Oeste	-	106,79	406,16	495,25	34,69	1070,76 % Acima	25,17	1513,78 % Acima	491,36	0,79 % Acima	491,34	0,8 % Acima	
46	Rio Piracicaba Piracicaba	4D-015T	110,96	390,44	4,37	68,89	466,77 % Acima	31,02	1158,66 % Acima	1,54	183,89 % Acima	1,21	261,81 % Acima	
601	Rio Corumbataí Rio Claro	-	4,10	23,30	560,02	2,72	756,55 % Acima	1,76	1224,5 % Acima	557,65	0,43 % Acima	557,45	0,46 % Acima	
630	Rio Corumbataí Novo Batovi   Rio Claro	4D-042T	4,85	30,45	534,18	4,15	633,1 % Acima	3,26	834,21 % Acima	532,09	0,39 % Acima	532,17	0,38 % Acima	
602	Rio Corumbataí Captação SEMAE   Piracicaba	-	10,30	97,96	2,64	7,86	1146,39 % Acima	6,02	1526,45 % Acima	0,94	179,74 % Acima	0,89	196,18 % Acima	
84	Rio Piracicaba Artemis   Piracicaba	4D-007T	115,65	460,47	3,76	82,52	457,99 % Acima	39,23	1073,74 % Acima	1,16	224,05 % Acima	0,65	476,07 % Acima	
603	Rio Capivari Reforma Agrária   Campinas	-	4,91	24,90	4,10	1,26	1883,35 % Acima	0,70	3467,19 % Acima	1,59	157,73 % Acima	1,51	172,44 % Acima	
609	Rio Capivari Sabesp   Monte Mor	-	20,31	55,10	530,31	5,04	993,71 % Acima	3,40	1521,93 % Acima	527,06	0,62 % Acima	526,92	0,64 % Acima	
745	Rio Jundiá Campo Limpo Paulista	-	3,37	10,68	2,32	*	*	0,42	2449,64 % Acima	*	*	1,24	86,94 % Acima	
502	Rio Jundiá Itaici   Indaiatuba	4E-017	18,07	130,13	556,37	8,01	1525,31 % Acima	4,95	2527,22 % Acima	553,60	0,5 % Acima	553,54	0,51 % Acima	
604	Rio Jundiá Salto	-	20,56	64,47	2,13	15,33	320,62 % Acima	3,79	1601,06 % Acima	1,39	53,74 % Acima	0,87	145,22 % Acima	
608	Rio Capivari Mirim Monte Mor	-	3,15	11,76	3,67	*	*	0,07	17719,7 % Acima	*	*	0,45	716 % Acima	

OBS1: Tendo em vista que os postos 745 e 608 são recentes, as médias históricas não estão disponíveis.

OBS2: Os postos 607, 599, 601, 630, 609 e 502 possuem cota com referência ao nível do mar (cota ortométrica).

Legenda: Normal Atensão Alerta Emergência Extravasamento

Fonte: SAISP



# SALA DE SITUAÇÃO PCJ



## Situação das chuvas

Imagem Composta dos Radares de Bauru e de Presidente Prudente - 09/10/2023 09:52

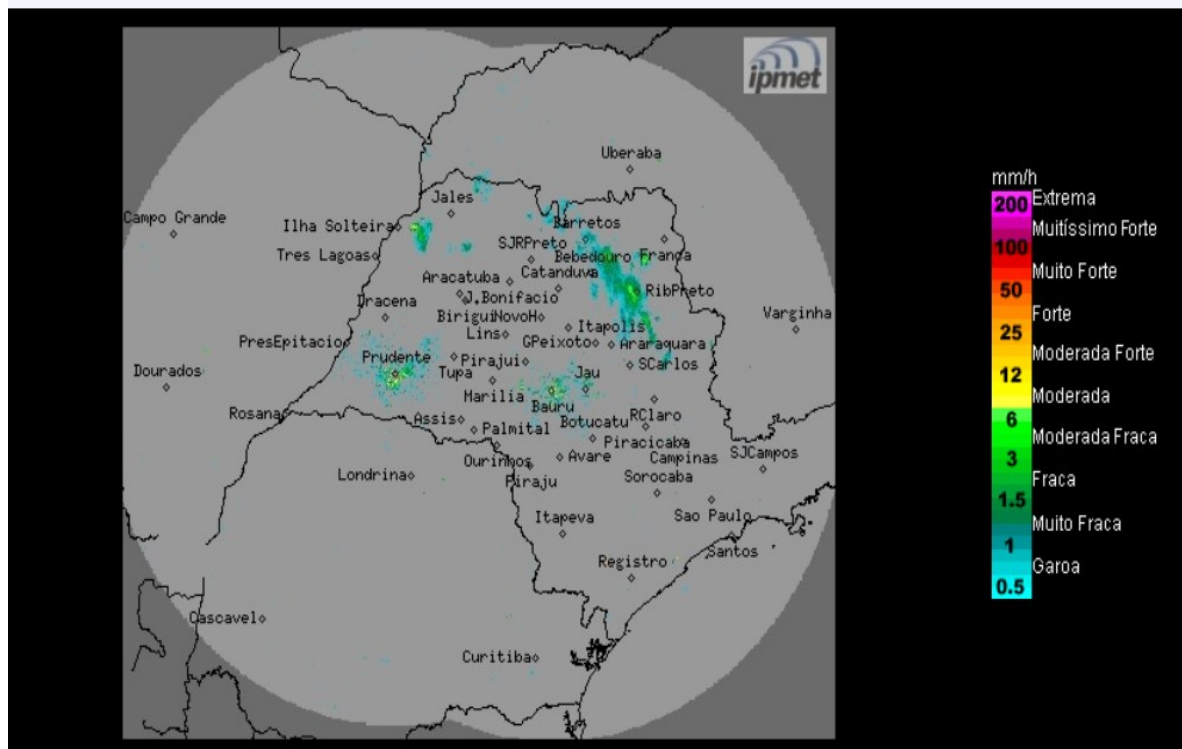

Céu nublado, com previsão de chuvas fracas a moderadas, na região nordeste do estado. Demais regiões não há previsão de chuva. Ventos variáveis, fracos a moderados.

**Segunda-feira (09/10):** O deslocamento de uma frente fria pelo estado de São Paulo, favorece a formação de áreas de instabilidade, com chuvas fracas/moderadas, em parte do estado de São Paulo. Temperaturas em declínio.

**Terça-feira (10/10):** Frente fria se afasta do estado de São Paulo. Desta forma, o Tempo volta a ficar estável, com predomínio de sol e sem ocorrência de chuva na maior parte do estado. Exceção feita a faixa leste paulista, onde haverá maior presença de nebulosidade e ocorrência de chuvas isoladas. Temperaturas em elevação.

**Quarta-feira (11/10):** Tempo estável com predomínio de sol no estado de São Paulo, porém, no período da tarde há previsão de chuvas isoladas nas regiões oeste e noroeste do estado, devido à presença de um sistema de baixa pressão sobre o continente. Temperaturas em elevação.

**Quinta-feira (12/10):** A aproximação de uma nova frente fria, aumenta a nebulosidade e ocasiona chuvas e trovoadas isoladas, a partir do oeste e sul do estado. Temperaturas elevadas.

METEOROLOGISTA: José Carlos Figueiredo  
IPMet/UNESP