

07/11/2023

Boletim Diário da Sala de Situação PCJ





SALA DE SITUAÇÃO PCJ



Localização dos Postos da Rede Telemétrica do DAEE/SAISP nas Bacias PCJ

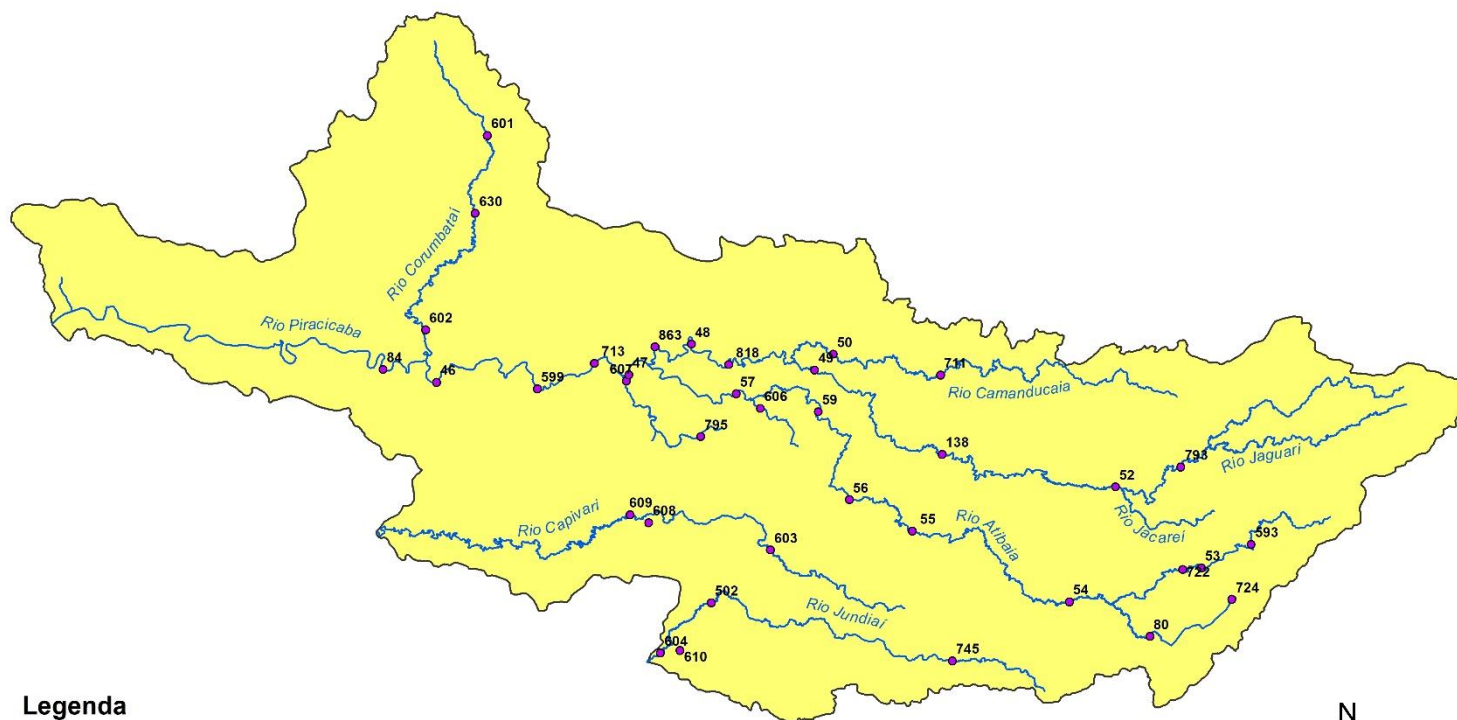

Legenda

- Postos Telemétricos DAEE/SAISP
- Hidrografia
- Limite das Bacias PCJ



0 10 20 30 km



SALA DE SITUAÇÃO PCJ



Rede telemétrica do SAISP

Nomenclatura no mapa	Postos	2023										Chuva acumulada das 7h de 06/11/2023 às 7h de 07/11/2023 (mm)	Chuva acumulada em Novembro (até 07/11/2023 7h00min) (mm)	Chuva média mensal de Novembro (mm)	Quantidade de chuva em relação à média (%)
		Janeiro	Fevereiro	Março	Abril	Maio	Junho	Julho	Agosto	Setembro	Outubro				
53	Rio Cachoeira Captação Piracaia	335,75	263,50	130,25	113,50	22,25	52,75	6,25	29,50	62,00	301,50	0,50	52,25	151,28	34,5%
80	Rio Atibaia Mascate Nazaré Paulista	92,80	174,00	151,40	67,80	20,40	41,60	4,40	23,00	70,20	220,20	0,40	14,80	138,46	10,7%
54	Rio Atibaia Atibaia	167,60	148,80	85,80	121,40	17,20	56,80	9,00	26,80	106,20	266,00	0,00	45,80	135,92	33,7%
55	Rio Atibaia Bairro da Ponte Itatiba	238,00	160,00	163,00	118,25	20,25	58,00	6,00	23,25	70,00	216,50	0,00	27,25	108,69	25,1%
56	Rio Atibaia Captação Valinhos	387,20	195,80	72,60	107,00	37,00	52,80	9,60	21,20	68,20	201,40	0,00	18,60	151,72	12,3%
59	Rio Atibaia Desemb. Furtado Campinas	214,75	195,00	118,75	55,00	19,75	46,25	7,50	21,50	107,75	145,50	0,00	22,50	130,54	17,2%
57	Rio Atibaia Acima de Paulínia	258,75	197,50	120,25	74,25	36,00	51,25	6,00	27,00	105,00	186,75	0,00	31,00	107,00	29,0%
52	Rio Jaguari Guaripocaba Bragança Paul.	220,20	166,40	211,40	32,60	19,40	25,40	5,60	21,00	62,60	258,80	0,40	59,40	132,88	44,7%
138	Rio Jaguari Buenópolis Morungaba	330,25	175,00	275,00	117,25	22,75	58,50	6,75	20,75	65,75	240,50	0,00	43,75	141,96	30,8%
49	Rio Jaguari Jaguariúna	232,80	217,20	99,80	77,00	28,20	40,20	1,40	36,20	117,80	195,20	0,00	19,60	105,01	18,7%
50	Rio Camanducaia Dal Bo Jaguariúna	218,20	193,40	48,80	*	29,60	61,20	4,60	23,40	68,80	198,40	0,00	25,20	141,27	17,8%
48	Rio Jaguari Usina Ester Cosmópolis	237,50	141,25	172,50	63,50	21,50	15,00	17,50	56,25	34,25	180,75	0,00	35,50	140,95	25,2%
863	Rio Jaguari Captação Limeira Limeira	311,60	131,60	138,00	59,40	14,20	42,20	13,20	31,60	49,00	149,60	0,00	23,60	*	*
713	Rio Piracicaba Aimará Americana	252,60	130,80	123,40	85,80	15,20	52,40	12,60	35,20	58,20	260,00	0,00	45,40	*	*
607	Rib. Quilombo ETE DAE Americana	263,00	118,60	154,00	82,00	13,80	45,20	6,80	32,60	66,60	224,00	0,00	55,20	134,02 ¹	41,2%
599	Rio Piracicaba Santa Bárbara D Oeste	360,25	208,25	240,25	111,25	24,00	76,75	16,75	25,50	57,75	293,50	0,00	40,00	163,90 ¹	24,5%
46	Rio Piracicaba Piracicaba	315,75	176,75	140,50	110,50	19,50	56,25	18,25	23,50	40,00	232,00	0,00	22,00	143,30	15,4%
601	Rio Corumbataí Rio Claro	182,25	128,25	217,25	156,00	45,50	89,75	2,75	12,50	32,00	247,25	0,00	22,75	148,66 ¹	15,3%
630	Rio Corumbataí Novo Bátorvi Rio Claro	319,00	221,20	216,60	120,40	47,00	69,20	7,40	12,60	45,40	157,60	0,00	33,60	126,05	26,7%
602	Rio Corumbataí Captação SEMAE Piracicaba	393,25	258,25	121,75	114,25	37,00	61,50	16,50	28,75	28,50	203,50	0,00	46,50	152,98 ¹	30,4%
84	Rio Piracicaba Artemis Piracicaba	252,00	195,40	209,80	93,60	23,00	50,60	16,80	20,60	32,20	178,20	0,00	32,20	137,60	23,4%
603	Rio Capivari Reforma Agrária Campinas	214,75	304,50	171,50	85,75	21,50	53,50	7,25	17,50	104,50	280,00	0,00	18,00	132,12 ¹	13,6%
609	Rio Capivari Sabesp Monte Mor	257,00	196,25	151,00	96,25	15,00	56,25	12,00	18,00	83,75	242,00	0,00	12,50	113,74 ¹	11,1%
502	Rio Jundiá Itaici Indaiatuba	238,40	212,00	126,40	86,80	18,20	45,60	8,40	15,20	71,40	274,60	0,00	18,60	112,47	16,5%
604	Rio Jundiá Salto	229,75	225,50	154,00	119,00	10,25	51,00	10,00	20,25	67,00	281,00	0,00	31,75	117,01 ¹	27,1%

As informações apresentadas nesta tabela foram obtidas de uma fonte de dados bruto

¹ Postos com série histórica menor que 5 anos

Fonte: SAISP



SALA DE SITUAÇÃO PCJ



DADOS FLUVIOMÉTRICOS

Localização dos Postos da Rede Telemétrica do DAEE/SAISP nas Bacias PCJ

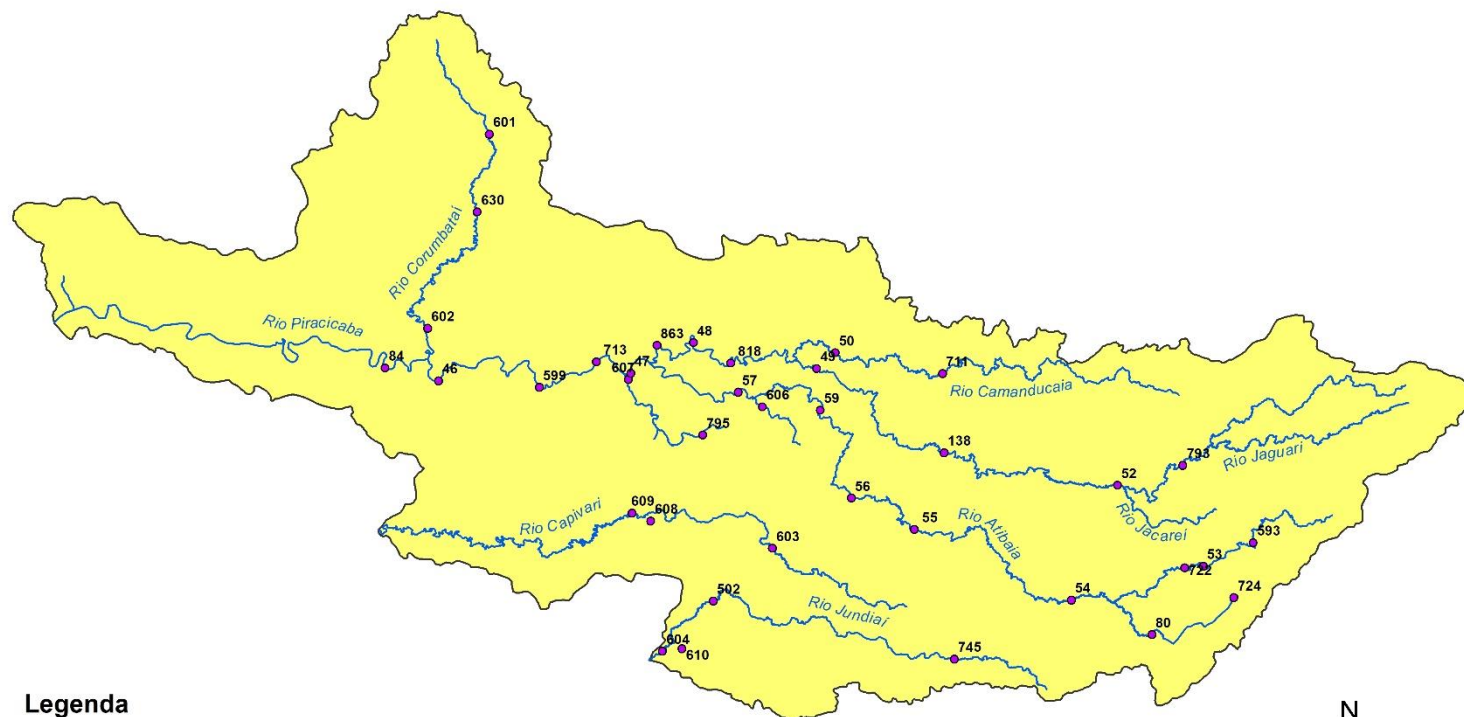

Legenda

- Postos Telemétricos DAEE/SAISP
- ~ Hidrografia
- Limite das Bacias PCJ



0 10 20 30 km



SALA DE SITUAÇÃO PCJ



REDE TELEMÉTRICA DAEE / SP						
Nomenclatura no mapa	Posto de medição	Código Posto	Cotas de Alerta			
			Atenção	Alerta	Emergência	Extravasamento
PS2	Rio Cachoeira Piracaia	3E-112T	3,50	5,299	7,099	8,90
PS3	Rio Cachoeira Captação Piracaia / Piracaia	3E-116T	1,81	2,209	2,609	3,009
PS4	Rio Atibainha em Nazaré Paulista	3E-089T	1,80	2,20	2,509	2,799
PS5	Rio Atibaia em Atibaia / Atibaia	3E-063T	2,399	2,61	2,799	3,01
PS6	Rio Atibaia no Bairro da Ponte / Itatiba	3D-006T	5,099	5,51	5,91	6,31
PS7	Rio Atibaia Captação Valinhos / Valinhos	3D-007T	3,399	3,71	3,899	4,309
PS8	Rio Atibaia em Desembargador Furtado / Campinas	3D-003T	2,11	2,399	2,710	3,01
PS9	Rio Atibaia Acima de Paulínia / Paulínia	4D-009RT	2,799	3,11	3,399	3,71
PS11	Rio Jaguari em Guaripocaba / Bragança Paulista	3D-015T	3,81	4,21	4,61	5,01
PS12	Rio Jaguari em Buenópolis / Morungaba	3D-009T	2,61	2,91	3,21	3,51
PS13	Rio Jaguari em Jaguariúna / Jaguariúna	3D-008T	2,21	2,51	2,81	3,11
PS14	Rio Camanducaia em Dal Bo/ Jaguariúna	3D-001T	3,11	3,61	4,11	4,61
PS16	Rio Jaguari em Usina Ester / Cosmópolis	4D-001T	9,0	10,0	11,0	12,0
PS19	Ribeirão Quilombo ETE DAE Americana	-	527,309	527,909	528,509	529,110
PS20	Rio Piracicaba em Salta Bárbara D'Oeste / Santa Bárbara D'Oeste	-	493,610	494,199	495,199	496,01
PS21	Rio Piracicaba em Piracicaba / Piracicaba	4D-015T	3,20	3,70	4,20	4,70
PS22	Rio Corumbataí em Rio Claro	-	558,299	558,60	558,899	559,25
PS23	Rio Corumbataí em Batóvi / Rio Claro	D4-131T	534,510	535,010	535,510	536,01
PS24	Rio Corumbataí- Captação SEMAE Piracicaba	-	3,399	4,099	4,799	5,50
PS25	Rio Piracicaba em Artemis	4D-007T	3,01	3,51	4,01	4,51
PS26	Rio Capivari em Campinas	-	2,81	3,21	3,61	4,01
PS27	Rio Capivari Sabesp Monte Mor	-	529,009	529,509	530,009	530,509
PS28	Rio Jundiá em Campo Limpo Paulista	-	2,540	2,939	3,339	3,740
PS29	Rio Jundiá - Itaici / Indaiatuba	4E-017T	554,009	554,509	555,009	555,51

Cota com referência ao nível do mar (cota ortométrica)



SALA DE SITUAÇÃO PCJ



REDE TELEMÉTRICA DAEE/SP

07/11/2023		Vazão (Q)								Nível (Flu)			
Nomeclatura no mapa	Posto de medição local	Código do Posto	Vazão Média do Mês Atual	Vazão do rio 07/11/2023 07 h	Nível do rio 07/11/2023 07 h	Vazão Média Histórica de Novembro	Vazão 7h/Vazão média	Vazão 07/11/2022 07h	Relação Q (07/11/23) 7h / Q (07/11/22) 7h	Nível Médio Histórico de Novembro	Nível 7h/ Nível médio	Nível 07/11/2022 07h	Relação Flu (07/11/23) 7h / Flu (07/11/22) 7h
			(m³/s)	(m³/s)	(m)	(m³/s)	%	(m³/s)	%	(m)	%	(m)	%
593	Rio Cachoeira Piracaia	3E-122T	9,18	4,77	0,85	4,15	14,73 % Acima	3,88	22,93 % Acima	0,79	7,62 % Acima	0,77	11,23 % Acima
53	Rio Cachoeira Captação Piracaia	3E-116T	*	*	1,99	1,88	*	*	*	1,87	6,48 % Acima	2,03	2,26 % Abaixo
80	Rio Atibaíha Mascate Nazaré Paulista	3E-089T	1,37	1,07	1,56	2,50	57,15 % Abaixo	2,22	51,8 % Abaixo	1,50	4,2 % Acima	2,02	22,59 % Abaixo
54	Rio Atibaia Atibaia	3E-063T	13,75	9,83	2,29	8,86	11,05 % Acima	5,94	65,58 % Acima	1,98	15,76 % Acima	1,85	23,8 % Acima
55	Rio Atibaia Bairro da Ponte Itatiba	3D-006T	24,34	18,81	4,83	18,52	1,6 % Acima	8,77	114,56 % Acima	4,28	12,84 % Acima	4,09	18,23 % Acima
56	Rio Atibaia Captação Valinhos	3D-007T	27,20	21,96	1,30	18,45	19,04 % Acima	9,43	132,96 % Acima	1,03	26,29 % Acima	0,86	50,81 % Acima
59	Rio Atibaia Desemb. Furtado Campinas	3D-003T	29,22	23,09	1,02	22,39	3,13 % Acima	8,89	159,86 % Acima	1,14	10,51 % Abaixo	0,62	64,72 % Acima
57	Rio Atibaia Acima de Paulínia	4D-009RT	35,15	24,54	2,25	27,64	11,21 % Abaixo	12,21	100,98 % Acima	1,86	20,76 % Acima	1,98	13,21 % Acima
52	Rio Jaguari Guaripocaba Bragança Paul.	3D-015T	4,09	2,15	1,04	8,00	73,1 % Abaixo	0,96	123,6 % Acima	1,15	9,05 % Abaixo	0,85	22,59 % Acima
138	Rio Jaguari Buenópolis Morungaba	3D-009T	16,64	11,09	1,62	14,28	22,34 % Abaixo	3,90	184,22 % Acima	1,04	55,73 % Acima	1,19	35,46 % Acima
49	Rio Jaguari Jaguariúna	3D-008T	19,05	10,84	1,49	10,90	0,5 % Abaixo	4,10	164,36 % Acima	1,00	49,72 % Acima	1,18	27,04 % Acima
50	Rio Camanducaia Dal Bo Jaguariúna	3D-001T	18,77	11,32	0,81	10,09	12,16 % Acima	3,21	252,19 % Acima	0,60	34,37 % Acima	0,26	214,01 % Acima
48	Rio Jaguari Usina Ester Cosmópolis	4D-001T	41,51	32,53	1,39	34,13	4,7 % Abaixo	6,98	365,8 % Acima	1,27	9,36 % Acima	0,53	161,02 % Acima
607	Rib. Quilombo ETE DAE Americana	-	28,18	23,23	525,68	11,81	96,65 % Acima	20,62	12,65 % Acima	524,72	0,18 % Acima	525,51	0,03 % Acima
599	Rio Piracicaba Santa Bárbara D'Oeste	-	105,25	69,69	491,91	54,49	27,9 % Acima	22,96	203,59 % Acima	491,46	0,09 % Acima	491,31	0,12 % Acima
46	Rio Piracicaba Piracicaba	4D-015T	117,14	90,17	1,87	79,68	13,18 % Acima	30,79	192,92 % Acima	1,65	12,9 % Acima	1,20	55,07 % Acima
601	Rio Corumbataí Rio Claro	-	2,54	2,10	557,53	3,57	41,1 % Abaixo	1,60	31,29 % Acima	557,76	0,04 % Abaixo	557,42	0,02 % Acima
630	Rio Corumbataí Novo Batovi Rio Claro	4D-042T	2,99	2,07	532,17	5,21	60,34 % Abaixo	2,87	28 % Abaixo	532,24	0,01 % Abaixo	532,10	0,01 % Acima
602	Rio Corumbataí Captação SEMAE Piracicaba	-	12,96	6,36	0,90	13,92	54,34 % Abaixo	2,71	134,45 % Acima	1,10	17,91 % Abaixo	0,68	32,6 % Acima
84	Rio Piracicaba Artemis Piracicaba	4D-007T	128,42	94,98	1,27	100,12	5,13 % Abaixo	36,15	162,75 % Acima	1,33	4,13 % Abaixo	0,60	110,93 % Acima
603	Rio Capivari Reforma Agrária Campinas	-	2,96	1,57	1,66	1,83	14,42 % Abaixo	0,58	169,36 % Acima	1,68	1,58 % Abaixo	1,47	12,5 % Acima
609	Rio Capivari Sabesp Monte Mor	-	11,52	6,24	527,23	7,44	16,19 % Abaixo	2,73	128,84 % Acima	527,24	0 % Abaixo	526,83	0,08 % Acima
745	Rio Jundiá Campo Limpo Paulista	-	1,32	0,94	1,36	*	*	0,46	101,51 % Acima	*	*	1,25	8,45 % Acima
502	Rio Jundiá Itaicí Indaiatuba	4E-017	9,40	6,71	553,62	9,38	28,54 % Abaixo	4,13	62,53 % Acima	553,68	0,01 % Abaixo	553,50	0,02 % Acima
604	Rio Jundiá Salto	-	15,27	9,07	1,10	9,02	0,48 % Acima	3,32	173,43 % Acima	1,33	17,37 % Abaixo	0,84	30,92 % Acima
608	Rio Capivari Mirim Monte Mor	-	1,07	0,51	0,71	*	*	0,06	817,86 % Acima	*	*	0,44	62,79 % Acima

OBS1: Tendo em vista que os postos 745 e 608 são recentes, as médias históricas não estão disponíveis.

OBS2: Os postos 607, 599, 601, 630, 609 e 502 possuem cota com referência ao nível do mar (cota ortométrica).

Legenda: Normal Atensão Alerta Emergência Extravasamento

Fonte: SAISP



SALA DE SITUAÇÃO PCJ



Situação das chuvas

Imagem Composta dos Radares de Bauru e de Presidente Prudente - 07/11/2023 08:00

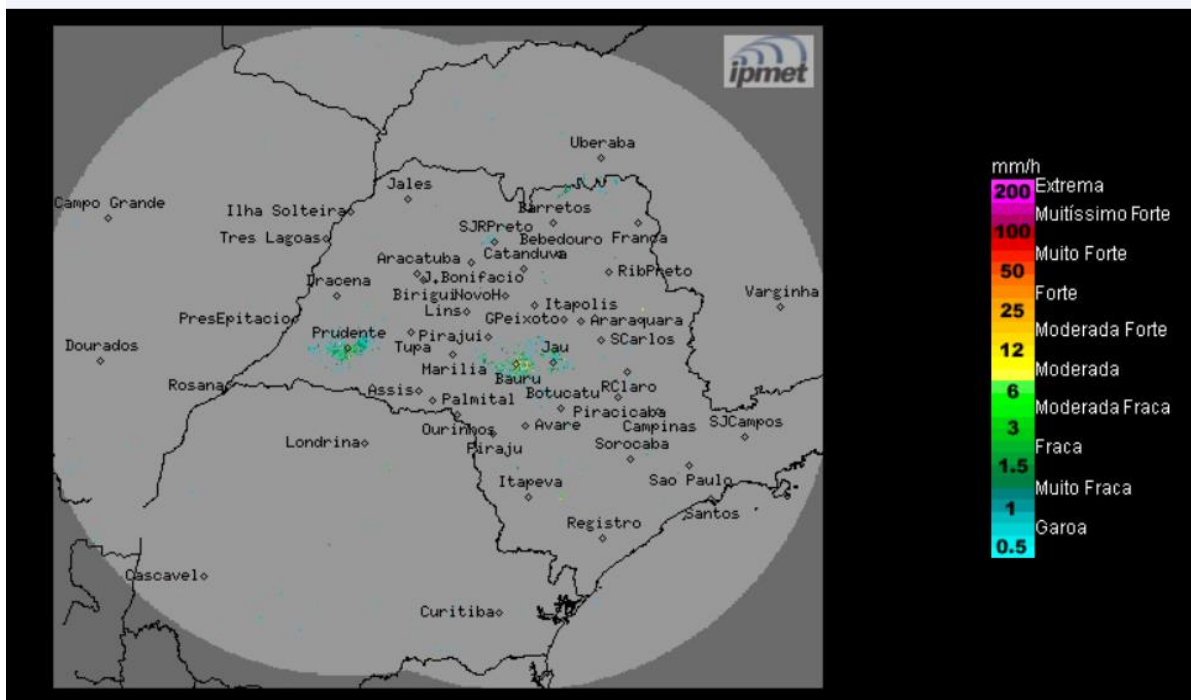

Predomínio de sol, com céu claro a poucas nuvens e sem previsão de chuva. Ventos de sudeste, fracos a moderados.

Terça-feira (07/11) e Quarta-feira (08/11): Sistema de alta pressão, com massa de ar mais seco associada, atua em todo o estado de São Paulo, mantendo o tempo estável, com céu claro a poucas nuvens. Temperaturas em elevação.

Quinta-feira (09/11) e Sexta-feira (10/11): Áreas de instabilidade se formam no estado de São Paulo, favorecendo chuvas isoladas em algumas regiões a partir da tarde, em função da passagem de uma frente fria pelo oceano, na altura do litoral paulista. Na sexta, esse sistema se afasta rapidamente do estado, mas ainda permanece a previsão de chuvas isoladas principalmente no sul e leste do estado.

METEOROLOGISTA: **Zildene Pedrosa de Oliveira Emídio**
IPMet/UNESP