

29/12/2023

## Boletim Diário da Sala de Situação PCJ





## SALA DE SITUAÇÃO PCJ



### Localização dos Postos da Rede Telemétrica do DAEE/SAISP nas Bacias PCJ



#### Legenda

- Postos Telemétricos DAEE/SAISP
- Hidrografia
- Limite das Bacias PCJ



0 10 20 30 km



Nomenclatura no mapa	Postos	Rede telemétrica do SAISP											Chuva acumulada das 7h de 28/12/2023 às 7h de 29/12/2023 (mm)	Chuva acumulada em Dezembro (até 29/12/2023 7h00min) (mm)	Chuva média mensal de Dezembro (mm)	Quantidade de chuva em relação à média (%)
		2023														
		Janeiro	Fevereiro	Março	Abril	Maior	Junho	Julho	Agosto	Setembro	Outubro	Novembro				
53	Rio Cachoeira Captação Piracaba	335,75	263,50	130,25	113,50	22,25	52,75	6,25	29,50	62,00	301,50	175,75	0,00	61,00	192,59	31,7%
80	Rio Atibaia Mascate   Nazaré Paulista	92,80	174,00	151,40	67,80	20,40	41,60	4,40	23,00	70,20	220,20	112,40	0,00	59,20	161,66	36,6%
54	Rio Atibaia Atibaia	167,60	148,80	85,80	121,40	17,20	56,80	9,00	26,80	106,20	266,00	195,00	0,00	100,40	163,87	61,3%
55	Rio Atibaia Bairro da Ponte   Itatiba	238,00	160,00	163,00	118,25	20,25	58,00	6,00	23,25	70,00	216,50	163,75	0,00	129,75	165,26	78,5%
56	Rio Atibaia Captação Valinhos	387,20	195,80	72,60	107,00	37,00	52,80	9,60	21,20	68,20	201,40	205,80	0,00	134,20	197,42	68,0%
59	Rio Atibaia Desemb. Furtado   Campinas	214,75	195,00	118,75	55,00	19,75	46,25	7,50	21,50	107,75	145,50	230,25	0,00	46,75	160,27	29,2%
57	Rio Atibaia Acima de Paulínia	258,75	197,50	120,25	74,25	36,00	51,25	6,00	27,00	105,00	186,75	177,25	0,00	112,00	175,09	64,0%
52	Rio Jaguari Guaripocaba   Bragança Paul.	220,20	166,40	211,40	32,60	19,40	25,40	5,60	21,00	62,60	258,80	208,40	0,00	137,00	170,65	80,3%
138	Rio Jaguari Buenópolis   Morungaba	330,25	175,00	275,00	117,25	22,75	58,50	6,75	20,75	65,75	240,50	176,00	0,00	104,25	164,74	63,3%
49	Rio Jaguari Jaguariúna	232,80	217,20	99,80	77,00	28,20	40,20	1,40	36,20	117,80	195,20	224,00	0,00	15,00	166,76	9,0%
50	Rio Camanduacaia Dal Bo   Jaguariúna	218,20	193,40	48,80	*	29,60	61,20	4,60	23,40	68,80	198,40	184,20	0,00	70,20	214,02	32,8%
48	Rio Jaguari Usina Ester   Cosmópolis	237,50	141,25	172,50	63,50	21,50	15,00	17,50	56,25	34,25	180,75	276,75	0,00	114,25	176,60	64,7%
863	Rio Jaguari Captação Limeira   Limeira	311,60	131,60	138,00	59,40	14,20	42,20	13,20	31,60	49,00	149,60	150,20	0,00	80,60	*	*
713	Rio Piracicaba Aimaratá   Americana	252,60	130,80	123,40	85,80	15,20	52,40	12,60	35,20	58,20	260,00	154,00	0,00	79,60	*	*
607	Rib. Quilombo ETE DAE   Americana	263,00	118,60	154,00	82,00	13,80	45,20	6,80	32,60	66,60	224,00	210,00	0,00	73,80	191,12 <sup>1</sup>	38,6%
599	Rio Piracicaba Santa Bárbara D'Oeste	360,25	208,25	240,25	111,25	24,00	76,75	16,75	25,50	57,75	293,50	154,75	0,00	51,25	161,26 <sup>1</sup>	31,8%
46	Rio Piracicaba Piracicaba	315,75	176,75	140,50	110,50	19,50	56,25	18,25	23,50	40,00	232,00	154,75	0,00	61,00	166,42	36,7%
601	Rio Corumbataí Rio Claro	182,25	128,25	217,25	156,00	45,50	89,75	2,75	12,50	32,00	247,25	283,00	0,00	124,25	180,14 <sup>1</sup>	69,0%
630	Rio Corumbataí Novo Batovi   Rio Claro	319,00	221,20	216,60	120,40	47,00	69,20	7,40	12,60	45,40	157,60	249,00	0,00	212,40	179,60	118,3%
602	Rio Corumbataí Captação SEMAE   Piracicaba	393,25	258,25	121,75	114,25	37,00	61,50	16,50	28,75	28,50	203,50	253,25	0,00	111,00	155,96 <sup>1</sup>	71,2%
84	Rio Piracicaba Artemis   Piracicaba	252,00	195,40	209,80	93,60	23,00	50,60	16,80	20,60	32,20	178,20	242,00	0,00	95,60	151,33	63,2%
603	Rio Capivari Reforma Agrária   Campinas	214,75	304,50	171,50	85,75	21,50	53,50	7,25	17,50	104,50	280,00	180,75	0,00	76,50	177,42 <sup>1</sup>	43,2%
609	Rio Capivari Sabesp   Monte Mor	257,00	196,25	151,00	96,25	15,00	56,25	12,00	18,00	83,75	242,00	139,75	0,00	87,00	155,46 <sup>1</sup>	56,1%
502	Rio Jundiá Itaici   Indaiatuba	238,40	212,00	126,40	86,80	18,20	45,60	8,40	15,20	71,40	274,60	181,40	0,00	34,40	181,36	19,0%
604	Rio Jundiá Salto	229,75	225,50	154,00	119,00	10,25	51,00	10,00	20,25	67,00	281,00	148,75	0,00	60,00	157,79 <sup>1</sup>	38,0%

As informações apresentadas nesta tabela foram obtidas de uma fonte de dados bruto  
<sup>1</sup> Postos com série histórica menor que 5 anos

Fonte: SAISP



**SALA DE SITUAÇÃO PCJ**



## DADOS FLUVIOMÉTRICOS

Localização dos Postos da Rede Telemétrica do DAEE/SAISP nas Bacias PCJ



### Legenda

- Postos Telemétricos DAEE/SAISP
- ~ Hidrografia
- Limite das Bacias PCJ



0 10 20 30 km



# SALA DE SITUAÇÃO PCJ



REDE TELEMÉTRICA DAEE / SP						
Nomenclatura no mapa	Posto de medição	Código Posto	Cotas de Alerta			
			Atenção	Alerta	Emergência	Extravasamento
PS2	Rio Cachoeira Piracaia	3E-112T	3,50	5,299	7,099	8,90
PS3	Rio Cachoeira Captação Piracaia / Piracaia	3E-116T	1,81	2,209	2,609	3,009
PS4	Rio Atibainha em Nazaré Paulista	3E-089T	1,80	2,20	2,509	2,799
PS5	Rio Atibaia em Atibaia / Atibaia	3E-063T	2,399	2,61	2,799	3,01
PS6	Rio Atibaia no Bairro da Ponte / Itatiba	3D-006T	5,099	5,51	5,91	6,31
PS7	Rio Atibaia Captação Valinhos / Valinhos	3D-007T	3,399	3,71	3,899	4,309
PS8	Rio Atibaia em Desembargador Furtado / Campinas	3D-003T	2,11	2,399	2,710	3,01
PS9	Rio Atibaia Acima de Paulínia / Paulínia	4D-009RT	2,799	3,11	3,399	3,71
PS11	Rio Jaguari em Guaripocaba / Bragança Paulista	3D-015T	3,81	4,21	4,61	5,01
PS12	Rio Jaguari em Buenópolis / Morungaba	3D-009T	2,61	2,91	3,21	3,51
PS13	Rio Jaguari em Jaguariúna / Jaguariúna	3D-008T	2,21	2,51	2,81	3,11
PS14	Rio Camanducaia em Dal Bo/ Jaguariúna	3D-001T	3,11	3,61	4,11	4,61
PS16	Rio Jaguari em Usina Ester / Cosmópolis	4D-001T	9,0	10,0	11,0	12,0
PS19	Ribeirão Quilombo ETE DAE Americana	-	527,309	527,909	528,509	529,110
PS20	Rio Piracicaba em Salta Bárbara D'Oeste / Santa Bárbara D'Oeste	-	493,610	494,199	495,199	496,01
PS21	Rio Piracicaba em Piracicaba / Piracicaba	4D-015T	3,20	3,70	4,20	4,70
PS22	Rio Corumbataí em Rio Claro	-	558,299	558,60	558,899	559,25
PS23	Rio Corumbataí em Batóvi / Rio Claro	D4-131T	534,510	535,010	535,510	536,01
PS24	Rio Corumbataí- Captação SEMAE Piracicaba	-	3,399	4,099	4,799	5,50
PS25	Rio Piracicaba em Artemis	4D-007T	3,01	3,51	4,01	4,51
PS26	Rio Capivari em Campinas	-	2,81	3,21	3,61	4,01
PS27	Rio Capivari Sabesp Monte Mor	-	529,009	529,509	530,009	530,509
PS28	Rio Jundiá em Campo Limpo Paulista	-	2,540	2,939	3,339	3,740
PS29	Rio Jundiá - Itaici / Indaiatuba	4E-017T	554,009	554,509	555,009	555,51

Cota com referência ao nível do mar (cota ortométrica)



# SALA DE SITUAÇÃO PCJ



REDE TELEMÉTRICA DAEE/SP													
29/12/2023						Vazão (Q)				Nível (Flu)			
Nomeclatura no mapa	Posto de medição   local	Código do Posto	Vazão Média do Mês Atual	Vazão do rio 29/12/2023 07 h	Nível do rio 29/12/2023 07 h	Vazão Média Histórica de Dezembro	Vazão 7h/Vazão média	Vazão 29/12/2022 07h	Relação Q (29/12/23) 7h / Q (29/12/22) 7h	Nível Médio Histórico de Dezembro	Nível 7h/ Nível médio	Nível 29/12/2022 07h	Relação Flu (29/12/23) 7h / Flu (29/12/22) 7h
			(m³/s)	(m³/s)	(m)	(m³/s)	%	(m³/s)	%	(m)	%	(m)	%
593	Rio Cachoeira Piracaia	3E-122T	4,28	3,16	0,69	5,39	41,35 % Abaixo	12,86	75,44 % Abaixo	0,90	23,77 % Abaixo	1,49	53,67 % Abaixo
53	Rio Cachoeira Captação Piracaia	3E-116T	*	*	2,10	1,45	*	*	*	1,58	32,72 % Acima	1,38	51,59 % Acima
80	Rio Atibaína Mascate   Nazaré Paulista	3E-089T	2,99	4,91	2,41	2,24	119,6 % Acima	2,62	87,15 % Acima	1,41	71,81 % Acima	2,10	15,01 % Acima
54	Rio Atibaia Atibaia	3E-063T	9,74	8,80	2,18	9,83	10,5 % Abaixo	23,77	62,99 % Abaixo	2,07	5,5 % Acima	3,37	35,39 % Abaixo
55	Rio Atibaia Bairro da Ponte   Itatiba	3D-006T	18,18	10,43	4,34	24,77	57,91 % Abaixo	108,04	90,35 % Abaixo	4,53	4,37 % Abaixo	7,96	45,53 % Abaixo
56	Rio Atibaia Captação Valinhos	3D-007T	20,53	11,94	0,96	25,30	52,78 % Abaixo	122,08	90,22 % Abaixo	1,34	28,5 % Abaixo	3,64	73,63 % Abaixo
59	Rio Atibaia Desemb. Furtado   Campinas	3D-003T	21,25	11,51	0,73	32,38	64,45 % Abaixo	153,57	92,51 % Abaixo	1,26	42,51 % Abaixo	3,12	76,73 % Abaixo
57	Rio Atibaia Acima de Paulínia	4D-009RT	25,95	13,55	2,02	27,64	50,98 % Abaixo	157,67	91,41 % Abaixo	1,86	8,82 % Acima	3,65	44,56 % Abaixo
52	Rio Jaguari Guaripocaba   Bragança Paul.	3D-015T	2,07	2,00	1,01	7,02	71,49 % Abaixo	10,15	80,29 % Abaixo	1,09	7,89 % Abaixo	2,02	50,2 % Abaixo
138	Rio Jaguari Buenópolis   Morungaba	3D-009T	10,22	9,70	1,54	14,92	34,98 % Abaixo	61,24	84,16 % Abaixo	1,13	37,13 % Acima	2,93	47,37 % Abaixo
49	Rio Jaguari Jaguariúna	3D-008T	10,74	12,24	1,56	16,74	26,85 % Abaixo	76,62	84,02 % Abaixo	1,18	32,55 % Acima	3,31	52,93 % Abaixo
50	Rio Camanducaia Dal Bo   Jaguariúna	3D-001T	10,64	8,16	0,62	17,81	54,2 % Abaixo	68,11	88,03 % Abaixo	0,91	32,23 % Abaixo	2,78	77,8 % Abaixo
48	Rio Jaguari Usina Ester   Cosmópolis	4D-001T	27,53	24,73	1,15	53,07	53,41 % Abaixo	146,63	83,14 % Abaixo	1,70	32,02 % Abaixo	3,68	68,7 % Abaixo
607	Rib. Quilombo ETE DAE   Americana	-	25,38	22,46	525,63	13,82	62,48 % Acima	56,10	59,96 % Abaixo	524,91	0,14 % Acima	527,68	0,39 % Abaixo
599	Rio Piracicaba Santa Bárbara D'Oeste	-	77,38	57,98	491,77	84,71	31,55 % Abaixo	376,65	84,61 % Abaixo	491,82	0,01 % Abaixo	494,99	0,65 % Abaixo
46	Rio Piracicaba Piracicaba	4D-015T	88,90	64,66	1,60	123,88	47,8 % Abaixo	362,32	82,15 % Abaixo	2,03	21,37 % Abaixo	4,16	61,53 % Abaixo
601	Rio Corumbataí Rio Claro	-	3,54	1,79	557,46	4,48	60,19 % Abaixo	25,80	93,08 % Abaixo	557,91	0,08 % Abaixo	560,25	0,5 % Abaixo
630	Rio Corumbataí Novo Batovi   Rio Claro	4D-042T	6,08	2,89	532,27	6,38	54,76 % Abaixo	51,94	94,44 % Abaixo	532,43	0,03 % Abaixo	535,31	0,57 % Abaixo
602	Rio Corumbataí Captação SEMAE   Piracicaba	-	19,88	9,84	1,03	20,21	51,31 % Abaixo	221,63	95,56 % Abaixo	1,27	19,26 % Abaixo	4,01	74,44 % Abaixo
84	Rio Piracicaba Artemis   Piracicaba	4D-007T	109,64	70,26	1,02	155,90	54,93 % Abaixo	557,86	87,4 % Abaixo	1,80	43,21 % Abaixo	4,23	75,81 % Abaixo
603	Rio Capivari Reforma Agrária   Campinas	-	1,84	0,96	1,54	2,71	64,58 % Abaixo	40,25	97,62 % Abaixo	1,80	14,82 % Abaixo	4,64	66,88 % Abaixo
609	Rio Capivari Sabesp   Monte Mor	-	10,10	4,59	527,06	10,81	57,57 % Abaixo	68,15	93,27 % Abaixo	527,48	0,08 % Abaixo	530,92	0,73 % Abaixo
745	Rio Jundiá Campo Limpo Paulista	-	1,12	0,66	1,30	*	*	4,83	86,4 % Abaixo	*	*	1,87	30,7 % Abaixo
502	Rio Jundiá Itaicí   Indaiatuba	4E-017	7,74	4,31	553,51	13,04	66,93 % Abaixo	67,29	93,59 % Abaixo	553,74	0,04 % Abaixo	555,36	0,33 % Abaixo
604	Rio Jundiá Salto	-	9,47	3,40	0,85	13,71	75,22 % Abaixo	197,84	98,28 % Abaixo	1,44	41,2 % Abaixo	3,30	74,38 % Abaixo
608	Rio Capivari Mirim Monte Mor	-	1,41	0,20	0,57	*	*	13,10	98,45 % Abaixo	*	*	3,97	85,75 % Abaixo

OBS1: Tendo em vista que os postos 745 e 608 são recentes, as médias históricas não estão disponíveis.

OBS2: Os postos 607, 599, 601, 630, 609 e 502 possuem cota com referência ao nível do mar (cota ortométrica).

Legenda: Normal Atensão Alerta Emergência Extravasamento

Fonte: SAISP



# SALA DE SITUAÇÃO PCJ



## Situação das chuvas

Imagem Composta dos Radares de Bauru e de Presidente Prudente - 29/12/2023 10:00

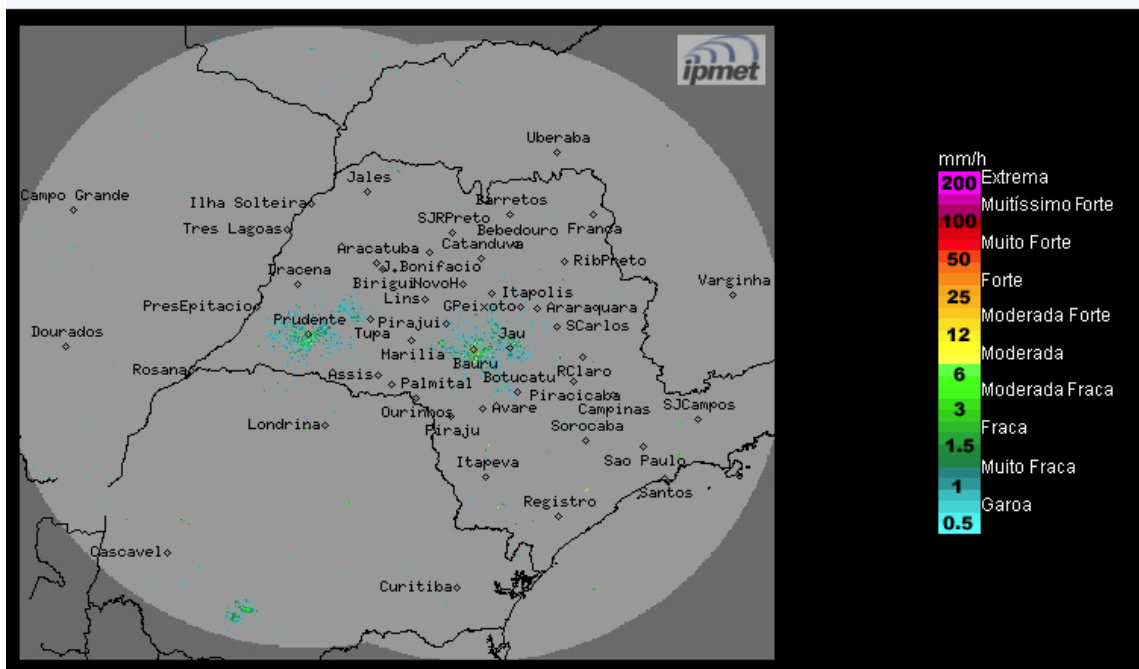

Céu claro a poucas nuvens e sem chuva no período. Ventos de quad. norte, fracos.

**Sexta-feira (29/12):** Massa de ar seco mantém as condições de Tempo sobre o estado de São Paulo, com céu claro a om poucas nuvens e com previsão de poucas chuvas pontuais, a partir do período da tarde.

**Sábado (30/12):** Uma nova frente fria chega ao estado de São Paulo, deslocando rapidamente pelo litoral. Contudo, a passagem deste sistema causa o aumento da nebulosidade e áreas de chuvas em várias regiões paulistas, algumas acompanhadas de trovoadas e descargas elétricas (raios).

**Domingo (31/12) e Segunda-feira (01/01/2024):** Frente fria desloca-se para o Rio de Janeiro, mas sua proximidade ainda favorece a formação de instabilidades no estado de São Paulo, com áreas de chuvas e trovoadas, principalmente no noroeste, norte e leste do estado, onde há previsão para pancadas de chuva mais intensas.

**METEOROLOGISTA: Thiago Guerreiro Ferreira**

**IPMet/UNESP**

Fonte: IPMET/UNESP

*\* Outras informações como previsão do tempo, meteogramas, gráficos de vazão e nível, podem ser encontrados no site da Sala de Situação PCJ.*