



BOLETIM DIÁRIO

Sala de Situação PCJ

03/08/2025



Secretaria de Meio Ambiente, Infraestrutura e Logística



SÃO PAULO
GOVERNO DO ESTADO

Localização dos Postos da Rede Telemétrica da SP-ÁGUAS/SAISP nas Bacias PCJ

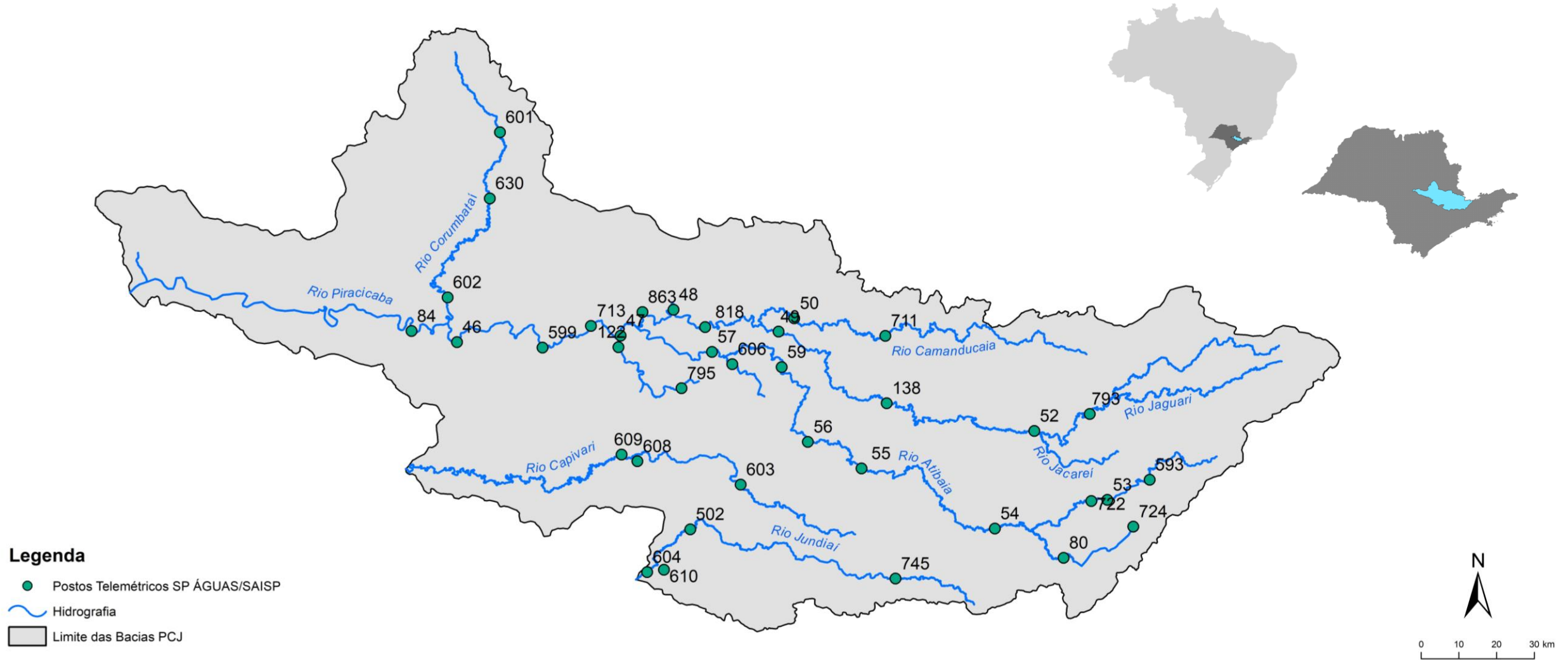

Chuva Acumulada de Radar em 24 horas nas Bacias PCJ : 03-08-2025 07:00 Local

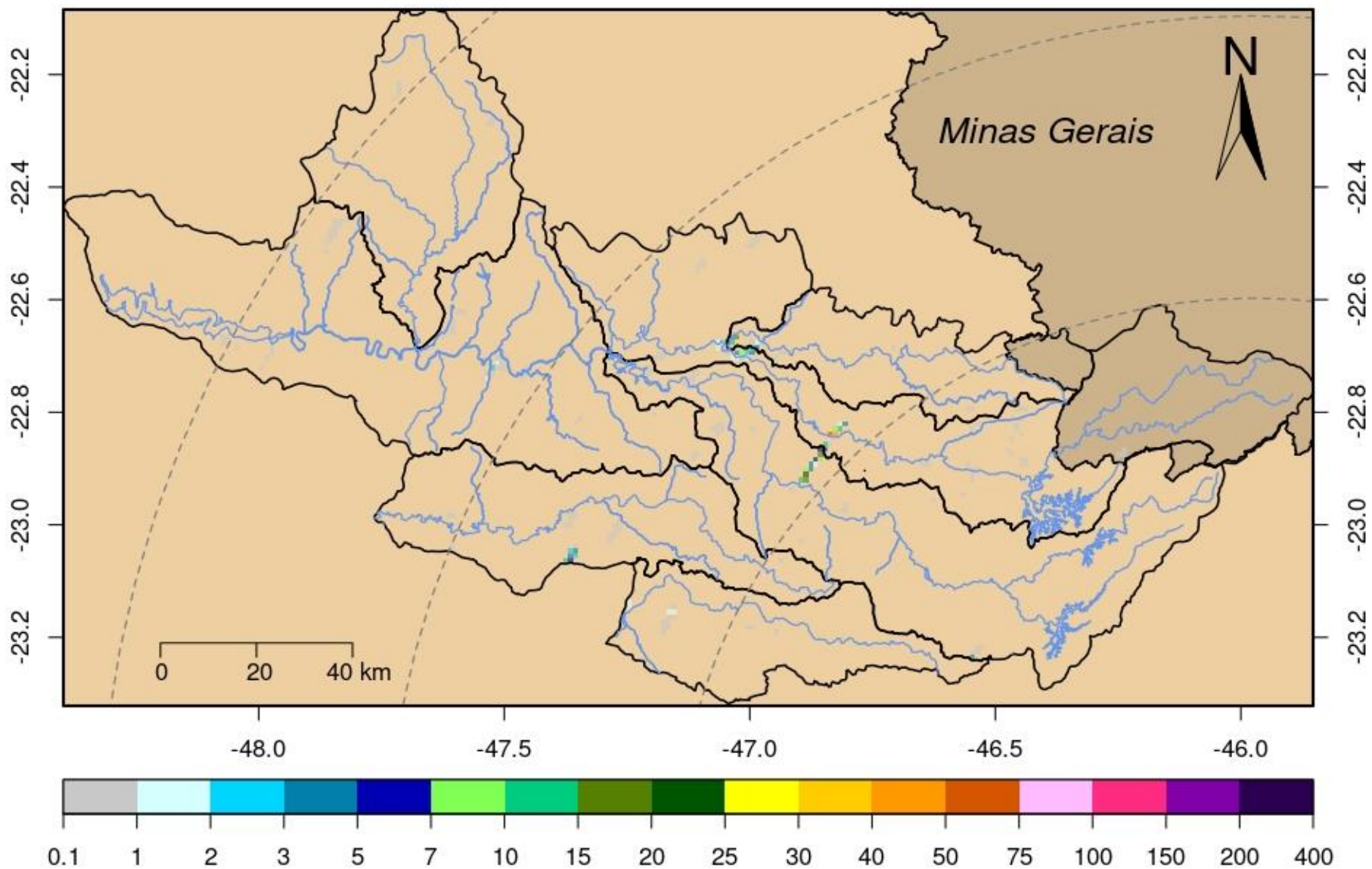

DADOS PLUVIOMÉTRICOS												
Nomenclatura no mapa	Postos	2025							Chuva acumulada das 7h de 02/08/2025 às 7h de 03/08/2025 (mm)	Chuva acumulada em Agosto (até 03/08/2025 7h00min) (mm)	Chuva média mensal de Agosto (mm)	Quantidade de chuva em relação à média (%)
		Janeiro	Fevereiro	Março	Abril	Maiο	Junho	Julho				
53	Rio Cachoeira Captação Piracaba	183,20	208,60	93,00	146,20	28,40	**	24,60	0,00	0,00	31,59	*
80	Rio Atibaia Mascate Nazaré Paulista	176,00	144,50	48,75	85,50	45,00	48,50	14,75	0,00	0,00	34,41	*
54	Rio Atibaia Atibaia	109,60	158,60	56,20	154,00	40,60	**	21,80	0,00	0,00	31,19	*
55	Rio Atibaia Bairro da Ponte Itatiba	152,75	114,50	53,25	114,50	15,50	31,50	21,75	0,00	0,00	33,79	*
56	Rio Atibaia Captação Valinhos	147,60	176,60	84,00	95,80	15,80	41,00	27,00	0,00	0,00	30,60	*
59	Rio Atibaia Desemb. Furtado Campinas	178,00	135,75	122,00	166,50	4,00	13,50	17,25	0,00	0,00	26,17	*
57	Rio Atibaia Acima de Paulínia	**	99,00	58,75	89,25	6,25	20,00	0,00	0,00	0,00	26,76	*
52	Rio Jaguari Guaripocaba Bragança Paul.	192,40	108,60	78,80	122,40	22,40	28,60	25,00	0,00	0,20	27,82	0,7%
138	Rio Jaguari Buenópolis Morungaba	129,00	95,75	83,75	169,50	13,00	23,25	26,25	0,00	0,00	31,60	*
49	Rio Jaguari Jaguariúna	195,60	111,20	56,80	109,80	11,40	17,40	12,20	0,00	0,00	31,38	*
50	Rio Camanducaia Dal Bo Jaguariúna	164,80	84,60	63,60	89,40	10,60	26,80	9,20	0,00	0,00	24,81	*
48	Rio Jaguari Usina Ester Cosmópolis	133,25	114,00	53,00	60,50	12,00	19,50	9,50	0,00	0,00	31,34	*
863	Rio Jaguari Captação Limeira Limeira	211,20	107,00	23,20	90,00	4,80	0,40	0,80	0,20	0,20	***	*
713	Rio Piracicaba Almaratá Americana	228,40	106,00	19,20	58,40	9,40	26,40	9,60	0,00	0,00	32,40	*
122	Rib. Quilombo Americana	255,40	151,00	66,40	80,60	12,60	31,20	16,80	0,00	0,00	***	*
599	Rio Piracicaba Santa Bárbara D'Oeste	279,25	98,75	56,50	69,50	14,00	45,25	17,75	0,00	0,00	35,68	*
46	Rio Piracicaba Piracicaba	157,00	94,75	60,50	47,50	0,50	41,25	8,00	0,00	0,50	28,36	1,8%
601	Rio Corumbataí Rio Claro	312,75	141,25	95,00	51,75	9,00	42,75	11,00	0,00	0,25	53,58	0,5%
630	Rio Corumbataí Novo Batovi Rio Claro	171,40	125,80	52,60	58,80	10,20	41,60	6,00	0,00	0,00	27,38	*
602	Rio Corumbataí Captação SEMAE Piracicaba	255,50	88,25	39,25	56,00	11,25	55,50	11,50	0,00	0,00	35,47	*
84	Rio Piracicaba Artemis Piracicaba	207,40	17,80	48,80	61,80	31,80	58,40	17,00	0,00	0,00	28,33	*
603	Rio Capivari Reforma Agrária Campinas	177,25	249,50	80,75	55,75	19,75	54,25	21,50	0,00	0,00	35,89	*
609	Rio Capivari Sabesp Monte Mor	226,00	290,75	34,50	49,00	15,50	54,00	21,25	0,00	0,25	34,05	0,7%
502	Rio Jundiá Itaici Indaiatuba	179,80	148,20	46,80	55,60	24,00	69,40	27,40	0,20	0,20	31,91	0,6%
604	Rio Jundiá Salto	249,00	186,00	84,50	95,25	12,50	53,25	17,75	0,00	0,00	36,14	*

* Postos sem quantidade de chuva em relação à média.

** Postos com indisponibilidade de dados.

*** Postos com instalação recente, não possuindo série histórica adequada.

Fonte: SAISP

REDE TELEMÉTRICA SP-ÁGUAS						
Nomenclatura no mapa	Posto de medição	Código Posto	Cotas de Alerta			
			Atenção	Alerta	Emergência	Extravasamento
593	Rio Cachoeira Montante / Piracaia	3E-122T	3,500	5,299	7,099	8,900
53	Rio Cachoeira Captação Piracaia / Piracaia	3E-116T	1,810	2,209	2,609	3,009
80	Rio Atibaína - Mascate / Nazaré Paulista	3E-089T	1,800	2,200	2,509	2,799
54	Rio Atibaia em Atibaia / Atibaia	3E-063T	2,399	2,610	2,799	3,010
55	Rio Atibaia no Bairro da Ponte / Itatiba	3D-006T	5,099	5,510	5,910	6,310
56	Rio Atibaia Captação Valinhos / Valinhos	3D-007T	3,399	3,710	3,899	4,309
59	Rio Atibaia em Desembargador Furtado / Campinas	3D-003T	2,110	2,399	2,710	3,010
57	Rio Atibaia Acima de Paulínia / Paulínia	4D-009RT	2,799	3,110	3,399	3,710
52	Rio Jaguarí em Guaripocaba / Bragança Paulista	3D-015T	3,810	4,210	4,610	5,010
138	Rio Jaguarí em Buenópolis / Morungaba	3D-009T	2,610	2,910	3,210	3,510
49	Rio Jaguarí em Jaguariúna / Jaguariúna	3D-008T	2,210	2,510	2,810	3,110
50	Rio Camanducaia em Dal Bo/ Jaguariúna	3D-001T	3,110	3,610	4,110	4,610
48	Rio Jaguarí em Usina Ester / Cosmópolis	4D-001T	9,000	10,000	11,000	12,000
122	Ribeirão Quilombo em Americana / Americana	-	-	-	-	5,349
599	Rio Piracicaba em Salta Bárbara D'Oeste / Santa Bárbara D'Oeste	-	493,610	494,399	495,199	496,010
46	Rio Piracicaba em Piracicaba / Piracicaba	4D-015T	3,200	3,700	4,200	4,700
601	Rio Corumbataí em Rio Claro / Rio Claro	-	558,299	558,600	558,899	559,250
630	Rio Corumbataí - Novo Batovi / Rio Claro	4D-042T	534,510	535,010	535,510	536,010
602	Rio Corumbataí- Captação SEMAE Piracicaba / Piracicaba	-	3,399	4,099	4,799	5,500
84	Rio Piracicaba em Artemis / Piracicaba	4D-007T	3,010	3,510	4,010	4,510
603	Rio Capivari - Reforma Agrária / Campinas	4E-027T	2,809	3,210	3,610	4,010
609	Rio Capivari Sabesp Monte Mor / Monte Mor	-	529,009	529,509	530,009	530,509
608	Rio Capivari Mirim em Monte Mor / Monte Mor	-	-	-	-	4,000
745	Rio Jundiá em Campo Limpo Paulista / Campo Limpo Paulista	-	2,540	2,939	3,339	3,740
502	Rio Jundiá - Itaici / Indaiatuba	4E-017T	554,009	554,509	555,009	555,509
604	Rio Jundiá / Salto	-	3,700	4,099	4,500	4,900

Cota com referência ao nível do mar (cota ortométrica)

REDE TELEMÉTRICA SP-ÁGUAS													
03/08/2025						Vazão (Q)				Nível (Flu)			
Nomeclatura no mapa	Posto de medição local	Código do Posto	Vazão Média do Mês Atual	Vazão do rio 03/08/2025 07 h	Nível do rio 03/08/2025 07 h	Vazão Média Histórica de Agosto	Vazão 7h/Vazão média	Vazão 03/08/2024 07h	Relação Q (03/08/25) 7h / Q (03/08/24) 7h	Nível Médio Histórico de Agosto	Nível 7h/ Nível médio	Nível 03/08/2024 07h	Relação Flu (03/08/25) 7h / Flu (03/08/24) 7h
			(m³/s)	(m³/s)	(m)	(m³/s)	%	(m³/s)	%	(m)	%	(m)	%
593	Rio Cachoeira Piracaia	3E-122T	2,16	2,12	0,56	2,60	18,29 % Abaixo	2,36	10,13 % Abaixo	0,64	11,68 % Abaixo	0,59	5,05 % Abaixo
53	Rio Cachoeira Captação Piracaia	3E-116T	*	*	2,10	2,02	*	*	*	1,93	8,4 % Acima	2,09	0,1 % Acima
80	Rio Atibaia Mascate Nazaré Paulista	3E-089T	2,68	2,67	2,22	2,26	18,05 % Acima	5,16	48,26 % Abaixo	1,45	52,9 % Acima	2,45	9,55 % Abaixo
54	Rio Atibaia Atibaia	3E-063T	10,19	9,68	2,28	7,08	36,65 % Acima	10,19	4,98 % Abaixo	1,81	25,91 % Acima	2,33	2,36 % Abaixo
55	Rio Atibaia Bairro da Ponte Itatiba	3D-006T	10,95	10,35	4,33	13,30	22,19 % Abaixo	10,56	1,98 % Abaixo	4,05	7 % Acima	4,34	0,32 % Abaixo
56	Rio Atibaia Captação Valinhos	3D-007T	12,75	12,05	0,96	11,73	2,78 % Acima	11,16	7,97 % Acima	0,94	2,89 % Acima	0,93	3,55 % Acima
59	Rio Atibaia Desemb. Furtado Campinas	3D-003T	11,29	10,54	0,69	14,52	27,46 % Abaixo	9,31	13,21 % Acima	0,82	15,6 % Abaixo	0,64	8,32 % Acima
57	Rio Atibaia Acima de Paulínia	4D-009RT	12,89	11,85	1,97	15,96	25,71 % Abaixo	11,76	0,83 % Acima	1,97	0,02 % Abaixo	1,97	0,15 % Acima
52	Rio Jaguari Guaripocaba Bragança Paul.	3D-015T	1,21	1,20	0,89	6,01	80,01 % Abaixo	1,48	18,96 % Abaixo	1,00	11,11 % Abaixo	0,96	6,6 % Abaixo
138	Rio Jaguari Buenópolis Morungaba	3D-009T	4,50	4,21	1,22	9,89	57,41 % Abaixo	3,20	31,65 % Acima	0,89	36,87 % Acima	1,13	8,24 % Acima
49	Rio Jaguari Jaguariúna	3D-008T	4,56	3,89	1,16	5,88	33,88 % Abaixo	3,37	15,46 % Acima	0,85	36,71 % Acima	1,09	7,09 % Acima
50	Rio Camanducaia Dal Bo Jaguariúna	3D-001T	3,44	3,30	0,18	6,60	50,1 % Abaixo	3,21	2,81 % Acima	0,42	58,36 % Abaixo	0,17	5,39 % Acima
48	Rio Jaguari Usina Ester Cosmópolis	4D-001T	10,47	9,72	0,62	22,70	57,19 % Abaixo	5,79	67,72 % Acima	0,97	36,43 % Abaixo	0,49	25,71 % Acima
122	Rib. Quilombo Americana	-	*	*	*	*	*	*	*	*	*	*	*
599	Rio Piracicaba Santa Bárbara D'Oeste	-	28,05	28,14	491,32	26,86	4,75 % Acima	19,40	45,05 % Acima	491,36	0,01 % Abaixo	491,20	0,03 % Acima
46	Rio Piracicaba Piracicaba	4D-015T	26,88	26,75	1,14	50,54	47,08 % Abaixo	20,79	28,67 % Acima	1,36	16,24 % Abaixo	1,02	12,32 % Acima
601	Rio Corumbataí Rio Claro	-	1,52	1,51	557,39	2,66	43,02 % Abaixo	1,46	3,63 % Acima	557,65	0,05 % Abaixo	557,38	0 % Acima
630	Rio Corumbataí Novo Batovi Rio Claro	4D-042T	2,56	2,30	532,20	3,19	28,15 % Abaixo	1,87	22,47 % Acima	532,07	0,02 % Acima	532,15	0,01 % Acima
602	Rio Corumbataí Captação SEMAE Piracicaba	-	3,01	3,01	0,71	6,47	53,56 % Abaixo	2,62	14,74 % Acima	0,91	22,24 % Abaixo	0,67	5,51 % Acima
84	Rio Piracicaba Artemis Piracicaba	4D-007T	33,43	32,70	0,55	52,96	38,25 % Abaixo	22,70	44,07 % Acima	0,80	31,05 % Abaixo	0,39	40,66 % Acima
603	Rio Capivari Reforma Agrária Campinas	-	0,70	0,81	1,56	0,94	12,97 % Abaixo	0,56	45,62 % Acima	1,53	1,89 % Acima	1,45	7,79 % Acima
609	Rio Capivari Sabesp Monte Mor	-	3,25	3,56	*	3,71	4,1 % Abaixo	3,15	12,94 % Acima	526,96	*	526,89	*
745	Rio Jundiá Campo Limpo Paulista	-	0,69	0,64	1,29	0,71	9,67 % Abaixo	0,51	25,2 % Acima	1,31	1,16 % Abaixo	1,26	2,78 % Acima
502	Rio Jundiá Itaipá Indaiatuba	4E-017	3,76	3,63	553,47	5,82	37,52 % Abaixo	3,25	11,75 % Acima	553,54	0,01 % Abaixo	553,47	0 % Acima
604	Rio Jundiá Salto	-	3,94	3,81	0,87	4,92	22,64 % Abaixo	2,83	34,51 % Acima	1,26	30,95 % Abaixo	0,81	7,41 % Acima
608	Rio Capivari Mirim Monte Mor	-	0,16	0,13	0,52	0,14	10,13 % Abaixo	0,07	92,42 % Acima	0,50	5,17 % Acima	0,45	15,71 % Acima

OBS1: Tendo em vista que os postos 745 e 608 são recentes, as médias históricas não estão disponíveis.

OBS2: Os postos 607, 599, 601, 630, 609 e 502 possuem cota com referência ao nível do mar (cota ortométrica).

Legenda: Normal Atenção Alerta Emergência Extravasamento

Fonte: SAISP



AGÊNCIA DE AGUAS DO ESTADO DE SÃO PAULO

Secretaria de Meio Ambiente, Infraestrutura e Logística



SÃO PAULO GOVERNO DO ESTADO

