

01/02/2024

Boletim Diário da Sala de Situação PCJ





SALA DE SITUAÇÃO PCJ



Dados Pluviométricos das Bacias PCJ

CHUVA ACUMULADA EM 24 HORAS NAS BACIAS PCJ
31/01/2024 às 7h00min até 01/02/2024 às 7h00min

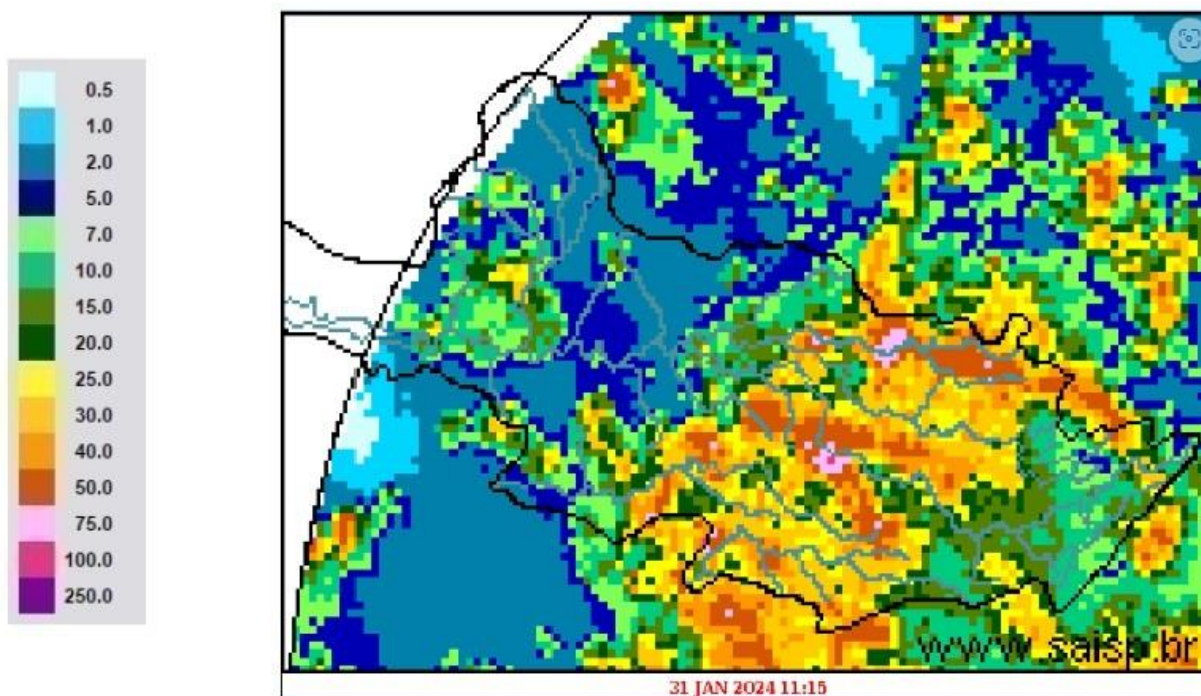

SAISP
Sistema de Alertas a
Inundações de São Paulo

CTH Centro Tecnológico de
Hidráulica e Recursos
Hídricos

Fundação
Centro Tecnológico
de Hidráulica

Fonte: SAISP



SALA DE SITUAÇÃO PCJ



Rede telemétrica do SAISP						
Nomenclatura no mapa	Postos	2024	Chuva acumulada das 7h de 31/01/2023 às 7h de 01/02/2024 (mm)	Chuva acumulada em Fevereiro (até 01/02/2024 7h00min) (mm)	Chuva média mensal de Fevereiro (mm)	Quantidade de chuva em relação à média (%)
		Janeiro				
53	Rio Cachoeira Captação Piracaia	318,25	6,00	0,00	177,50	*
80	Rio Atibainha Mascate Nazaré Paulista	219,00	6,20	0,20	177,85	0,1%
54	Rio Atibaia Atibaia	140,40	10,80	0,00	160,90	*
55	Rio Atibaia Bairro da Ponte Itatiba	269,50	11,50	0,00	146,58	*
56	Rio Atibaia Captação Valinhos	326,20	104,40	0,00	167,10	*
59	Rio Atibaia Desemb. Furtado Campinas	180,25	20,25	0,00	126,67	*
57	Rio Atibaia Acima de Paulínia	104,75	0,00	0,00	139,30	*
52	Rio Jaguari Guaripocaba Bragança Paul.	249,20	12,40	0,20	102,04	0,2%
138	Rio Jaguari Buenópolis Morungaba	180,75	27,75	0,25	133,68	0,2%
49	Rio Jaguari Jaguariúna	143,40	35,60	0,00	131,25	*
50	Rio Camanducaia Dal Bo Jaguariúna	300,80	38,00	0,20	118,11	0,2%
48	Rio Jaguari Usina Ester Cosmópolis	100,00	6,75	0,00	127,69	*
863	Rio Jaguari Captação Limeira Limeira	150,40	17,60	0,00	120,39	*
713	Rio Piracicaba Aimaratá Americana	124,00	6,40	0,00	149,50	*
607	Rib. Quilombo ETE DAE Americana	166,20	8,40	0,00	159,36	*
599	Rio Piracicaba Santa Bárbara D'Oeste	184,50	2,00	0,25	125,39	0,2%
46	Rio Piracicaba Piracicaba	118,75	1,00	0,00	147,67	*
601	Rio Corumbataí Rio Claro	224,25	10,25	0,00	158,38	*
630	Rio Corumbataí Novo Batovi Rio Claro	128,40	4,80	0,00	179,47	*
602	Rio Corumbataí Captação SEMAE Piracicaba	182,75	12,50	0,25	152,67	0,2%
84	Rio Piracicaba Artemis Piracicaba	108,20	0,40	0,00	143,55	*
603	Rio Capivari Reforma Agrária Campinas	209,50	15,75	0,00	179,57	*
609	Rio Capivari Sabesp Monte Mor	172,25	21,75	0,00	147,07	*
502	Rio Jundiá Itaicf Indaiatuba	136,40	17,20	0,20	158,55	0,1%
604	Rio Jundiá Salto	215,75	29,50	0,00	165,02	*

As informações apresentadas nesta tabela foram obtidas de uma fonte de dados bruto
 * Postos com série histórica menor que 5 anos

Fonte: SAISP



SALA DE SITUAÇÃO PCJ



DADOS FLUVIOMÉTRICOS

Localização dos Postos da Rede Telemétrica do DAEE/SAISP nas Bacias PCJ



Legenda

- Postos Telemétricos DAEE/SAISP
- ~ Hidrografia
- Limite das Bacias PCJ



0 10 20 30 km



SALA DE SITUAÇÃO PCJ



REDE TELEMÉTRICA DAEE / SP						
Nomenclatura no mapa	Posto de medição	Código Posto	Cotas de Alerta			
			Atenção	Alerta	Emergência	Extravasamento
PS2	Rio Cachoeira Piracaia	3E-112T	3,50	5,299	7,099	8,90
PS3	Rio Cachoeira Captação Piracaia / Piracaia	3E-116T	1,81	2,209	2,609	3,009
PS4	Rio Atibaia em Nazaré Paulista	3E-089T	1,80	2,20	2,509	2,799
PS5	Rio Atibaia em Atibaia / Atibaia	3E-063T	2,399	2,61	2,799	3,01
PS6	Rio Atibaia no Bairro da Ponte / Itatiba	3D-006T	5,099	5,51	5,91	6,31
PS7	Rio Atibaia Captação Valinhos / Valinhos	3D-007T	3,399	3,71	3,899	4,309
PS8	Rio Atibaia em Desembargador Furtado / Campinas	3D-003T	2,11	2,399	2,710	3,01
PS9	Rio Atibaia Acima de Paulínia / Paulínia	4D-009RT	2,799	3,11	3,399	3,71
PS11	Rio Jaguari em Guaripocaba / Bragança Paulista	3D-015T	3,81	4,21	4,61	5,01
PS12	Rio Jaguari em Buenópolis / Morungaba	3D-009T	2,61	2,91	3,21	3,51
PS13	Rio Jaguari em Jaguariúna / Jaguariúna	3D-008T	2,21	2,51	2,81	3,11
PS14	Rio Camanducaia em Dal Bo/ Jaguariúna	3D-001T	3,11	3,61	4,11	4,61
PS16	Rio Jaguari em Usina Ester / Cosmópolis	4D-001T	9,0	10,0	11,0	12,0
PS19	Ribeirão Quilombo ETE DAE Americana	-	527,309	527,909	528,509	529,110
PS20	Rio Piracicaba em Salta Bárbara D'Oeste / Santa Bárbara D'Oeste	-	493,610	494,199	495,199	496,01
PS21	Rio Piracicaba em Piracicaba / Piracicaba	4D-015T	3,20	3,70	4,20	4,70
PS22	Rio Corumbataí em Rio Claro	-	558,299	558,60	558,899	559,25
PS23	Rio Corumbataí em Batóví / Rio Claro	D4-131T	534,510	535,010	535,510	536,01
PS24	Rio Corumbataí- Captação SEMAE Piracicaba	-	3,399	4,099	4,799	5,50
PS25	Rio Piracicaba em Artemis	4D-007T	3,01	3,51	4,01	4,51
PS26	Rio Capivari em Campinas	-	2,81	3,21	3,61	4,01
PS27	Rio Capivari Sabesp Monte Mor	-	529,009	529,509	530,009	530,509
PS28	Rio Jundiá em Campo Limpo Paulista	-	2,540	2,939	3,339	3,740
PS29	Rio Jundiá - Itaici / Indaiatuba	4E-017T	554,009	554,509	555,009	555,51

Cota com referência ao nível do mar (cota ortométrica)



SALA DE SITUAÇÃO PCJ



REDE TELEMÉTRICA DAEE/SP													
01/02/2024						Vazão (Q)				Nível (Flu)			
Nomeclatura no mapa	Posto de medição local	Código do Posto	Vazão Média do Mês Atual	Vazão do rio 01/02/2024 07 h	Nível do rio 01/02/2024 07 h	Vazão Média Histórica de Fevereiro	Vazão 7h/Vazão média	Vazão 01/02/2023 07h	Relação Q (01/02/24) 7h / Q (01/02/23) 7h	Nível Médio Histórico de Fevereiro	Nível 7h/ Nível médio	Nível 01/02/2023 07h	Relação Flu (01/02/24) 7h / Flu (01/02/23) 7h
			(m³/s)	(m³/s)	(m)	(m³/s)	%	(m³/s)	%	(m)	%	(m)	%
593	Rio Cachoeira Piracaia	3E-122T	7,12	5,40	0,91	8,40	35,75 % Abaixo	9,70	44,38 % Abaixo	1,14	20,18 % Abaixo	1,26	27,84 % Abaixo
53	Rio Cachoeira Captação Piracaia	3E-116T	*	*	1,35	*	*	*	*	1,40	3,43 % Abaixo	1,32	2,27 % Acima
80	Rio Atibaína Mascate Nazaré Paulista	3E-089T	2,46	2,44	2,06	2,19	11,32 % Acima	0,87	179,59 % Acima	1,43	44,38 % Acima	1,45	42,37 % Acima
54	Rio Atibaia Atibaia	3E-063T	9,75	9,92	2,30	12,67	21,73 % Abaixo	7,73	28,38 % Acima	2,31	0,3 % Abaixo	2,06	11,8 % Acima
55	Rio Atibaia Bairro da Ponte Itatiba	3D-006T	20,22	18,72	4,83	32,63	42,63 % Abaixo	22,47	16,67 % Abaixo	4,90	1,51 % Abaixo	4,91	1,63 % Abaixo
56	Rio Atibaia Captação Valinhos	3D-007T	26,54	22,55	1,32	33,43	32,55 % Abaixo	24,68	8,64 % Abaixo	1,57	15,8 % Abaixo	1,39	4,89 % Abaixo
59	Rio Atibaia Desemb. Furtado Campinas	3D-003T	38,44	23,96	1,04	40,17	40,35 % Abaixo	30,89	22,43 % Abaixo	1,35	23,11 % Abaixo	1,19	12,92 % Abaixo
57	Rio Atibaia Acima de Paulínia	4D-009RT	47,32	27,80	2,30	47,47	41,43 % Abaixo	42,39	34,41 % Abaixo	2,42	5,04 % Abaixo	2,51	8,34 % Abaixo
52	Rio Jaguari Guaripocaba Bragança Paul.	3D-015T	2,24	2,19	1,05	12,10	81,88 % Abaixo	2,02	8,56 % Acima	1,35	22,07 % Abaixo	1,10	4,45 % Abaixo
138	Rio Jaguari Buenópolis Morungaba	3D-009T	12,88	11,64	1,64	27,05	56,98 % Abaixo	10,63	9,44 % Acima	1,42	15,77 % Acima	1,59	3,27 % Acima
49	Rio Jaguari Jaguariúna	3D-008T	18,57	14,98	1,68	24,24	38,19 % Abaixo	11,99	24,94 % Acima	1,42	18,1 % Acima	1,58	6,41 % Acima
50	Rio Camanducaia Dal. Bo Jaguariúna	3D-001T	28,78	12,59	0,88	26,01	51,58 % Abaixo	15,86	20,57 % Abaixo	1,21	27,19 % Abaixo	1,06	17,2 % Abaixo
48	Rio Jaguari Usina Ester Cosmópolis	4D-001T	33,51	33,94	1,43	64,08	47,04 % Abaixo	40,40	16 % Abaixo	1,92	25,73 % Abaixo	1,60	11,04 % Abaixo
607	Rib. Quilombo ETE DAE Americana	-	*	*	*	20,94	*	30,06	*	525,01	*	526,13	*
599	Rio Piracicaba Santa Bárbara D'Oeste	-	84,09	74,94	491,96	120,89	38,01 % Abaixo	170,12	55,95 % Abaixo	492,68	0,15 % Abaixo	493,02	0,22 % Abaixo
46	Rio Piracicaba Piracicaba	4D-015T	88,64	91,07	1,88	177,96	48,83 % Abaixo	193,62	52,97 % Abaixo	2,46	23,74 % Abaixo	2,82	33,48 % Abaixo
601	Rio Corumbataí Rio Claro	-	2,47	2,11	557,53	6,74	68,74 % Abaixo	5,14	59,02 % Abaixo	558,23	0,13 % Abaixo	558,06	0,1 % Abaixo
630	Rio Corumbataí Novo Batovi Rio Claro	4D-042T	3,29	3,24	532,31	12,01	72,99 % Abaixo	8,78	63,04 % Abaixo	532,74	0,08 % Abaixo	532,80	0,09 % Abaixo
602	Rio Corumbataí Captação SEMAE Piracicaba	-	22,74	11,52	1,08	39,64	70,95 % Abaixo	66,65	82,72 % Abaixo	1,65	34,61 % Abaixo	2,19	50,71 % Abaixo
84	Rio Piracicaba Artemis Piracicaba	4D-007T	106,79	103,94	1,36	229,24	54,66 % Abaixo	261,99	60,33 % Abaixo	2,22	38,74 % Abaixo	2,69	49,48 % Abaixo
603	Rio Capivari Reforma Agrária Campinas	-	1,85	1,39	1,62	4,22	67,09 % Abaixo	2,21	37,04 % Abaixo	2,05	20,88 % Abaixo	1,93	15,91 % Abaixo
609	Rio Capivari Sabesp Monte Mor	-	17,89	7,35	527,34	16,61	55,77 % Abaixo	17,66	58,39 % Abaixo	527,91	0,11 % Abaixo	528,17	0,16 % Abaixo
745	Rio Jundiá Campo Limpo Paulista	-	1,72	1,34	1,44	*	*	1,60	16,18 % Abaixo	*	*	1,48	2,97 % Abaixo
502	Rio Jundiá Itaici Indaiatuba	4E-017	13,67	7,29	553,65	14,93	51,15 % Abaixo	13,35	45,35 % Abaixo	553,95	0,05 % Abaixo	553,90	0,05 % Abaixo
604	Rio Jundiá Salto	-	12,13	7,54	1,04	22,80	66,92 % Abaixo	12,47	39,53 % Abaixo	1,69	38,22 % Abaixo	1,21	13,86 % Abaixo
608	Rio Capivari Mirim Monte Mor	-	0,66	0,76	0,80	*	*	3,26	76,65 % Abaixo	*	*	1,57	48,89 % Abaixo

OBS1: Tendo em vista que os postos 745 e 608 são recentes, as médias históricas não estão disponíveis.

OBS2: Os postos 607, 599, 601, 630, 609 e 502 possuem cota com referência ao nível do mar (cota ortométrica).

Legenda: Normal Atenção Alerta Emergência Extravasamento

Fonte: SAISP



SALA DE SITUAÇÃO PCJ



Situação das chuvas

Imagem Composta dos Radares de Bauru e de Presidente Prudente - 01/02/2024 08:30

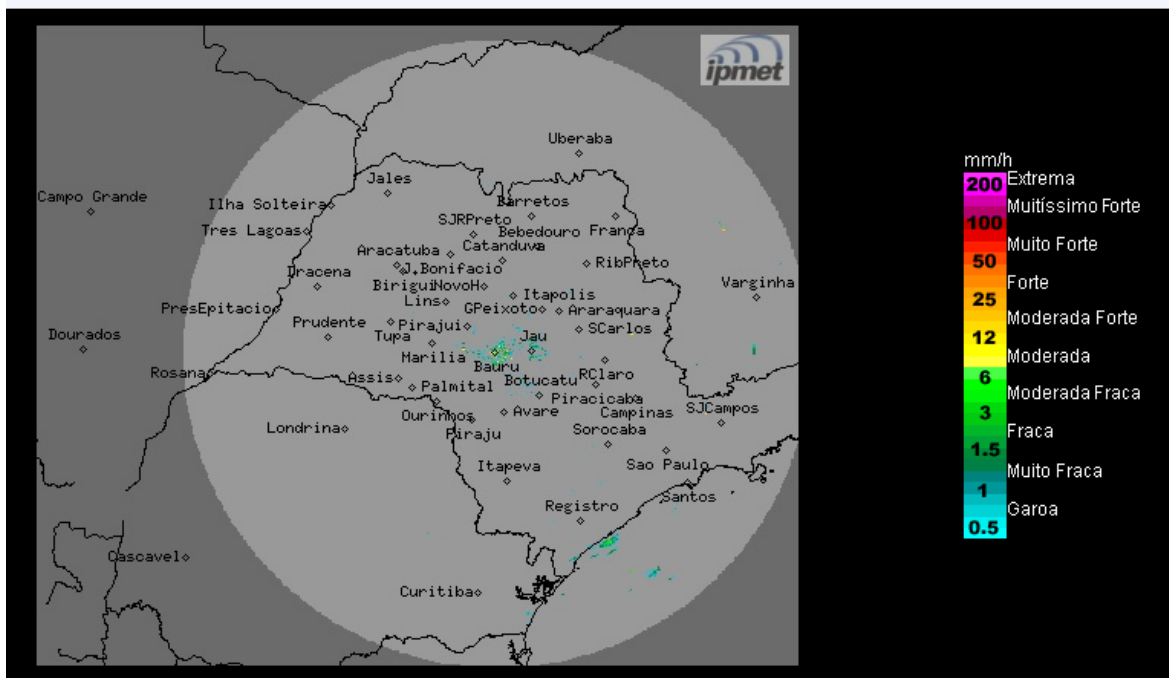

Fonte: IPMET/UNESP

Céu parcialmente nublado com chuvas isoladas no leste do estado, principalmente no litoral sul. Ventos de nordeste, fracos a moderados.

Quinta-feira (01/02) até Domingo (04/02): Céu parcialmente nublado na maior parte do estado de São Paulo. Contudo, a formação de áreas de instabilidade causa chuvas isoladas, algumas fortes acompanhadas por com trovoadas e descargas elétricas, principalmente nos períodos da tarde e da noite. Temperaturas em leve elevação.

METEOROLOGISTA: Zildene Pedrosa de Oliveira Emídio

IPMet/UNESP

** Outras informações como previsão do tempo, meteogramas, gráficos de vazão e nível, podem ser encontrados no site da Sala de Situação PCI.*