

12/02/2024

## Boletim Diário da Sala de Situação PCJ





**SALA DE SITUAÇÃO PCJ**



## Dados Pluviométricos das Bacias PCJ

**CHUVA ACUMULADA EM 24 HORAS NAS BACIAS PCJ**

11/02/2024 às 7h00min até 12/02/2024 às 7h00min

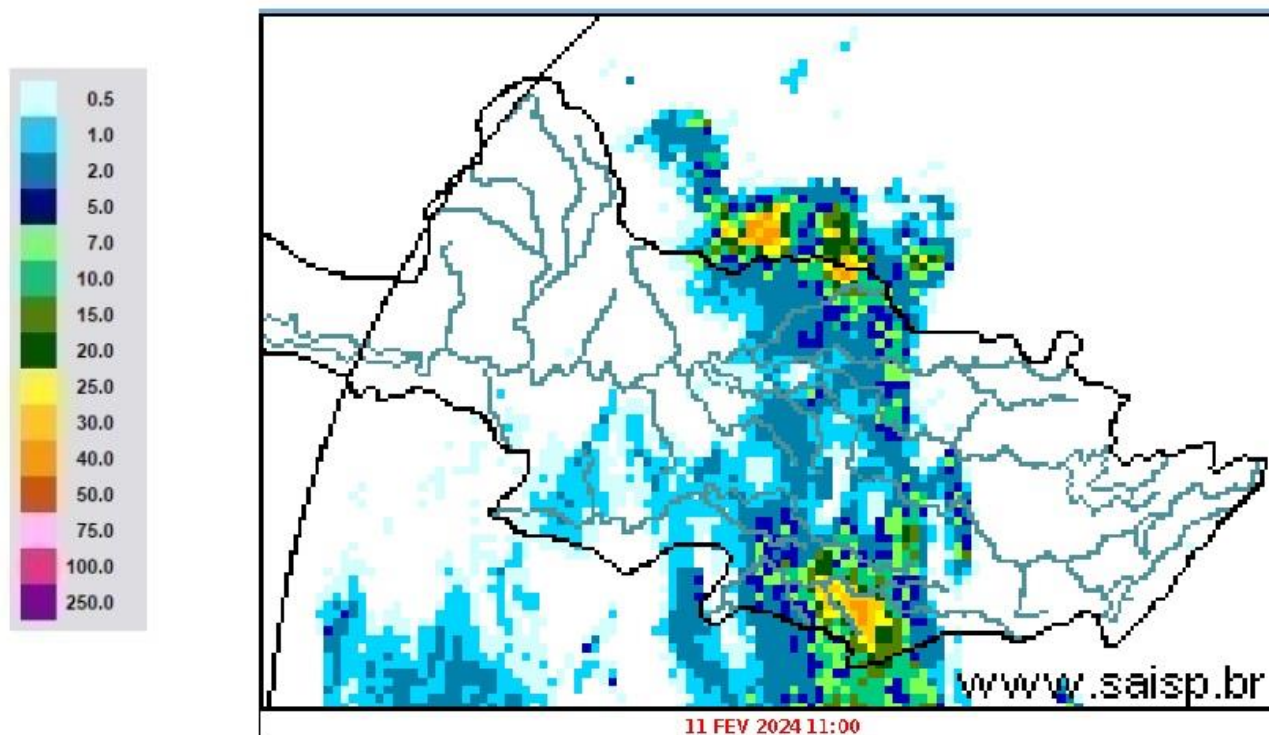

**SAISP**  
Sistema de Alertas a  
Inundações de São Paulo

**CTH** Centro Tecnológico de  
Hidráulica e Recursos  
Hídricos

Fundação  
Centro Tecnológico de  
Hidráulica

Fonte: SAISP



Comitês PCJ

# SALA DE SITUAÇÃO PCJ



DAEE



Rede telemétrica do SAISP						
Nomenclatura no mapa	Postos	2024	Chuva acumulada das 7h de 11/02/2023 às 7h de 12/02/2024 (mm)	Chuva acumulada em Fevereiro (até 12/02/2024 7h00min) (mm)	Chuva média mensal de Fevereiro (mm)	Quantidade de chuva em relação à média (%)
		Janeiro				
53	Rio Cachoeira Captação Piracaia	318,25	0,00	18,50	177,50	10,4%
80	Rio Atibainha Mascate   Nazaré Paulista	219,00	0,00	17,40	177,85	9,8%
54	Rio Atibaia Atibaia	140,40	0,00	46,60	160,90	29,0%
55	Rio Atibaia Bairro da Ponte   Itatiba	269,50	5,25	24,50	146,58	16,7%
56	Rio Atibaia Captação Valinhos	326,20	0,60	150,80	167,10	90,2%
59	Rio Atibaia Desemb. Furtado   Campinas	180,25	0,00	21,75	126,67	17,2%
57	Rio Atibaia Acima de Paulínia	104,75	2,00	14,50	139,30	10,4%
52	Rio Jaguari Guaripocaba   Bragança Paul.	249,20	0,00	29,80	102,04	29,2%
138	Rio Jaguari Buenópolis   Morungaba	180,75	0,00	35,50	133,68	26,6%
49	Rio Jaguari Jaguariúna	143,40	1,60	37,60	131,25	28,6%
50	Rio Camanducaia Dal Bo   Jaguariúna	300,80	2,60	42,80	118,11	36,2%
48	Rio Jaguari Usina Ester   Cosmópolis	100,00	0,50	9,00	127,69	7,0%
863	Rio Jaguari Captação Limeira   Limeira	150,40	0,40	18,00	120,39	15,0%
713	Rio Piracicaba Aimaraté   Americana	124,00	1,00	7,60	149,50	5,1%
607	Rib. Quilombo ETE DAE   Americana	166,20	0,40	11,20	159,36	7,0%
599	Rio Piracicaba Santa Bárbara D'Oeste	184,50	1,00	4,00	125,39	3,2%
46	Rio Piracicaba Piracicaba	118,75	0,00	1,00	147,67	0,7%
601	Rio Corumbataí Rio Claro	224,25	0,00	46,00	158,38	29,1%
630	Rio Corumbataí Novo Batovi   Rio Claro	128,40	0,00	28,20	179,47	15,7%
602	Rio Corumbataí Captação SEMAE   Piracicaba	182,75	0,00	13,00	152,67	8,5%
84	Rio Piracicaba Artemis   Piracicaba	108,20	0,00	3,20	143,55	2,2%
603	Rio Capivari Reforma Agrária   Campinas	209,50	1,75	24,00	179,57	13,4%
609	Rio Capivari Sabesp   Monte Mor	172,25	1,00	39,25	147,07	26,7%
502	Rio Jundiá Itaíci   Indaiatuba	136,40	8,60	49,80	158,55	31,4%
604	Rio Jundiá Salto	215,75	0,00	54,00	165,02	32,7%

As informações apresentadas nesta tabela foram obtidas de uma fonte de dados bruto

<sup>1</sup> Postos com série histórica menor que 5 anos

Fonte: SAISP



**SALA DE SITUAÇÃO PCJ**



## DADOS FLUVIOMÉTRICOS

Localização dos Postos da Rede Telemétrica do DAEE/SAISP nas Bacias PCJ



### Legenda

- Postos Telemétricos DAEE/SAISP
- ~ Hidrografia
- Limite das Bacias PCJ



0 10 20 30 km



# SALA DE SITUAÇÃO PCJ



REDE TELEMÉTRICA DAEE / SP						
Nomenclatura no mapa	Posto de medição	Código Posto	Cotas de Alerta			
			Atenção	Alerta	Emergência	Extravasamento
PS2	Rio Cachoeira Piracaia	3E-112T	3,50	5,299	7,099	8,90
PS3	Rio Cachoeira Captação Piracaia / Piracaia	3E-116T	1,81	2,209	2,609	3,009
PS4	Rio Atibainha em Nazaré Paulista	3E-089T	1,80	2,20	2,509	2,799
PS5	Rio Atibaia em Atibaia / Atibaia	3E-063T	2,399	2,61	2,799	3,01
PS6	Rio Atibaia no Bairro da Ponte / Itatiba	3D-006T	5,099	5,51	5,91	6,31
PS7	Rio Atibaia Captação Valinhos / Valinhos	3D-007T	3,399	3,71	3,899	4,309
PS8	Rio Atibaia em Desembargador Furtado / Campinas	3D-003T	2,11	2,399	2,710	3,01
PS9	Rio Atibaia Acima de Paulínia / Paulínia	4D-009RT	2,799	3,11	3,399	3,71
PS11	Rio Jaguari em Guaripocaba / Bragança Paulista	3D-015T	3,81	4,21	4,61	5,01
PS12	Rio Jaguari em Buenópolis / Morungaba	3D-009T	2,61	2,91	3,21	3,51
PS13	Rio Jaguari em Jaguariúna / Jaguariúna	3D-008T	2,21	2,51	2,81	3,11
PS14	Rio Camanducaia em Dal Bo/ Jaguariúna	3D-001T	3,11	3,61	4,11	4,61
PS16	Rio Jaguari em Usina Ester / Cosmópolis	4D-001T	9,0	10,0	11,0	12,0
PS19	Ribeirão Quilombo ETE DAE Americana	-	527,309	527,909	528,509	529,110
PS20	Rio Piracicaba em Salta Bárbara D'Oeste / Santa Bárbara D'Oeste	-	493,610	494,199	495,199	496,01
PS21	Rio Piracicaba em Piracicaba / Piracicaba	4D-015T	3,20	3,70	4,20	4,70
PS22	Rio Corumbataí em Rio Claro	-	558,299	558,60	558,899	559,25
PS23	Rio Corumbataí em Batovi / Rio Claro	D4-131T	534,510	535,010	535,510	536,01
PS24	Rio Corumbataí- Captação SEMAE Piracicaba	-	3,399	4,099	4,799	5,50
PS25	Rio Piracicaba em Artemis	4D-007T	3,01	3,51	4,01	4,51
PS26	Rio Capivari em Campinas	-	2,81	3,21	3,61	4,01
PS27	Rio Capivari Sabesp Monte Mor	-	529,009	529,509	530,009	530,509
PS28	Rio Jundiá em Campo Limpo Paulista	-	2,540	2,939	3,339	3,740
PS29	Rio Jundiá - Itaicí / Indaiatuba	4E-017T	554,009	554,509	555,009	555,51

Cota com referência ao nível do mar (cota ortométrica)



# SALA DE SITUAÇÃO PCJ



## REDE TELEMÉTRICA DAEE/SP

		12/02/2024			Vazão (Q)					Nível (Flu)			
Nomeclatura no mapa	Posto de medição   local	Código do Posto	Vazão Média do Mês Atual	Vazão do rio 12/02/2024 07h	Nível do rio 12/02/2024 07h	Vazão Média Histórica de Fevereiro	Vazão 7h/Vazão média	Vazão 12/02/2023 07h	Relação Q (12/02/24) 7h / Q (12/02/23) 7h	Nível Médio Histórico de Fevereiro	Nível 7h/ Nível médio	Nível 12/02/2023 07h	Relação Flu (12/02/24) 7h / Flu (12/02/23) 7h
			(m³/s)	(m³/s)	(m)	(m³/s)	%	(m³/s)	%	(m)	%	(m)	%
593	Rio Cachoeira Piracaia	3E-122T	5,30	4,09	0,79	8,40	51,33 % Abaixo	21,11	80,64 % Abaixo	1,14	30,96 % Abaixo	2,01	60,79 % Abaixo
53	Rio Cachoeira Captação Piracaia	3E-116T	*	*	1,77	*	*	*	*	1,40	26,29 % Acima	1,25	42,01 % Acima
80	Rio Atibaína Mascate   Nazaré Paulista	3E-089T	2,46	2,28	2,03	2,19	3,93 % Acima	1,40	62,22 % Acima	1,43	42,07 % Acima	1,73	17,21 % Acima
54	Rio Atibaia Atibaia	3E-063T	8,17	6,90	1,97	12,67	45,57 % Abaixo	16,26	57,6 % Abaixo	2,31	14,94 % Abaixo	2,96	33,64 % Abaixo
55	Rio Atibaia Bairro da Ponte   Itatiba	3D-006T	15,83	11,31	4,39	32,63	65,35 % Abaixo	26,69	57,63 % Abaixo	4,90	10,35 % Abaixo	5,12	14,13 % Abaixo
56	Rio Atibaia Captação Valinhos	3D-007T	18,98	12,30	0,97	33,43	63,22 % Abaixo	31,22	60,62 % Abaixo	1,57	38,09 % Abaixo	1,58	38,44 % Abaixo
59	Rio Atibaia Desemb. Furtado   Campinas	3D-003T	21,02	10,97	0,71	40,17	72,69 % Abaixo	30,56	64,1 % Abaixo	1,35	47,56 % Abaixo	1,19	40,25 % Abaixo
57	Rio Atibaia Acima de Paulínia	4D-009RT	25,96	12,28	1,99	47,47	74,14 % Abaixo	39,13	68,62 % Abaixo	2,42	17,93 % Abaixo	2,46	19,37 % Abaixo
52	Rio Jaguari Guaripocaba   Bragança Paul.	3D-015T	2,23	1,36	0,93	12,10	88,73 % Abaixo	4,01	65,97 % Abaixo	1,35	31,19 % Abaixo	1,39	33,21 % Abaixo
138	Rio Jaguari Buenópolis   Morungaba	3D-009T	11,43	6,67	1,38	27,05	75,35 % Abaixo	18,16	63,29 % Abaixo	1,42	3,03 % Abaixo	1,96	29,64 % Abaixo
49	Rio Jaguari Jaguariúna	3D-008T	12,92	8,83	1,40	24,24	63,57 % Abaixo	18,61	52,54 % Abaixo	1,42	1,62 % Abaixo	1,84	23,91 % Abaixo
50	Rio Camanducaia Dal Bo   Jaguariúna	3D-001T	18,86	9,91	0,67	26,01	61,89 % Abaixo	19,85	50,07 % Abaixo	1,21	44,38 % Abaixo	1,26	46,5 % Abaixo
48	Rio Jaguari Usina Ester   Cosmópolis	4D-001T	34,50	20,00	1,00	64,08	68,79 % Abaixo	45,53	56,08 % Abaixo	1,92	47,92 % Abaixo	1,74	42,43 % Abaixo
607	Rib. Quilombo ETE DAE   Americana	-	*	*	*	20,94	*	27,99	*	525,01	*	525,99	*
599	Rio Piracicaba Santa Bárbara D'Oeste	-	78,04	49,29	491,61	120,89	59,23 % Abaixo	135,16	63,53 % Abaixo	492,68	0,22 % Abaixo	492,65	0,21 % Abaixo
46	Rio Piracicaba Piracicaba	4D-015T	87,60	52,52	1,45	177,96	70,49 % Abaixo	146,61	64,18 % Abaixo	2,46	41,26 % Abaixo	2,41	39,94 % Abaixo
601	Rio Corumbataí Rio Claro	-	2,44	1,91	557,49	6,74	71,6 % Abaixo	23,06	91,7 % Abaixo	558,23	0,13 % Abaixo	560,00	0,45 % Abaixo
630	Rio Corumbataí Novo Batovi   Rio Claro	4D-042T	3,47	2,70	532,25	12,01	77,49 % Abaixo	47,58	94,32 % Abaixo	532,74	0,09 % Abaixo	535,06	0,53 % Abaixo
602	Rio Corumbataí Captação SEMAE   Piracicaba	-	12,04	6,18	0,90	39,64	84,42 % Abaixo	115,93	94,67 % Abaixo	1,65	45,7 % Abaixo	2,87	68,75 % Abaixo
84	Rio Piracicaba Artemis   Piracicaba	4D-007T	95,65	55,75	0,87	229,24	75,68 % Abaixo	209,04	73,33 % Abaixo	2,22	60,99 % Abaixo	2,27	61,87 % Abaixo
603	Rio Capivari Reforma Agrária   Campinas	-	1,91	1,42	1,63	4,22	66,37 % Abaixo	6,74	78,95 % Abaixo	2,05	20,59 % Abaixo	2,65	38,57 % Abaixo
609	Rio Capivari Sabesp   Monte Mor	-	9,25	5,52	527,16	16,61	66,77 % Abaixo	33,03	83,29 % Abaixo	527,91	0,14 % Abaixo	529,14	0,38 % Abaixo
745	Rio Jundiá Campo Limpo Paulista	-	1,34	0,90	1,35	*	*	2,09	57,02 % Abaixo	*	*	1,56	13,17 % Abaixo
502	Rio Jundiá Itaicí   Indaiatuba	4E-017	9,07	13,14	553,89	14,93	12 % Abaixo	16,88	22,15 % Abaixo	553,95	0,01 % Abaixo	554,03	0,03 % Abaixo
604	Rio Jundiá Salto	-	10,40	4,37	0,90	22,80	80,82 % Abaixo	17,78	75,39 % Abaixo	1,69	46,69 % Abaixo	1,36	33,55 % Abaixo
608	Rio Capivari Mirim Monte Mor	-	0,70	0,45	0,76	*	*	7,62	94,04 % Abaixo	*	*	2,70	71,79 % Abaixo

OBS1: Tendo em vista que os postos 745 e 608 são recentes, as médias históricas não estão disponíveis.

OBS2: Os postos 607, 599, 601, 630, 609 e 502 possuem cota com referência ao nível do mar (cota ortométrica).

Legenda:

Normal	Atenção	Alerta	Emergência	Extravasamento
--------	---------	--------	------------	----------------

Fonte: SAISP