

20/02/2024

Boletim Diário da Sala de Situação PCJ





SALA DE SITUAÇÃO PCJ



Dados Pluviométricos das Bacias PCJ

CHUVA ACUMULADA EM 24 HORAS NAS BACIAS PCJ

19/02/2024 às 7h00min até 20/02/2024 às 7h00min

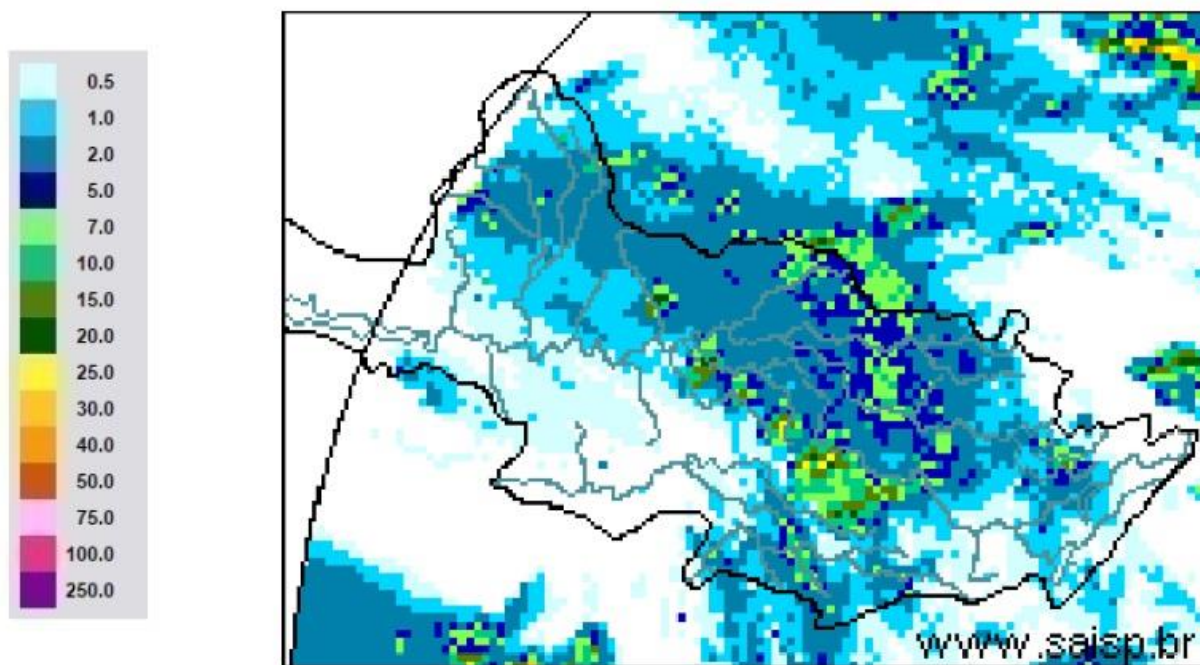

SAISP
Sistema de Alertas a
Inundações de São Paulo

CTH | Centro Tecnológico de
Hidráulica e Recursos
Hídricos

 Fundação
Centro Tecnológico
de Hidráulica

Fonte: SAISP



SALA DE SITUAÇÃO PCJ



Rede telemétrica do SAISP						
Nomenclatura no mapa	Postos	2024	Chuva acumulada das 7h de 19/02/2023 às 7h de 20/02/2024 (mm)	Chuva acumulada em Fevereiro (até 20/02/2024 7h00min) (mm)	Chuva média mensal de Fevereiro (mm)	Quantidade de chuva em relação à média (%)
		Janeiro				
53	Rio Cachoeira Captação Piracaia	318,25	1,00	65,75	177,50	37,0%
80	Rio Atibaia Mascate Nazaré Paulista	219,00	1,20	77,20	177,85	43,4%
54	Rio Atibaia Atibaia	140,40	0,00	144,40	160,90	89,7%
55	Rio Atibaia Bairro da Ponte Itatiba	269,50	5,50	66,75	146,58	45,5%
56	Rio Atibaia Captação Valinhos	326,20	11,20	227,80	167,10	136,3%
59	Rio Atibaia Desemb. Furtado Campinas	180,25	0,00	58,00	126,67	45,8%
57	Rio Atibaia Acima de Paulínia	104,75	3,25	69,50	139,30	49,9%
52	Rio Jaguari Guaripocaba Bragança Paul.	249,20	0,60	92,80	102,04	90,9%
138	Rio Jaguari Buenópolis Morungaba	180,75	1,00	84,50	133,68	63,2%
49	Rio Jaguari Jaguariúna	143,40	0,60	65,00	131,25	49,5%
50	Rio Camanducaia Dal Bo Jaguariúna	300,80	0,40	56,80	118,11	48,1%
48	Rio Jaguari Usina Ester Cosmópolis	100,00	3,50	87,75	127,69	68,7%
863	Rio Jaguari Captação Limeira Limeira	150,40	6,40	84,00	120,39	69,8%
713	Rio Piracicaba Aimaratá Americana	124,00	0,20	143,60	149,50	96,1%
607	Rib. Quilombo ETE DAE Americana	166,20	0,20	30,40	159,36	19,1%
599	Rio Piracicaba Santa Bárbara D'Oeste	184,50	0,25	56,75	125,39	45,4%
46	Rio Piracicaba Piracicaba	118,75	0,00	72,25	147,67	48,9%
601	Rio Corumbataí Rio Claro	224,25	14,50	115,50	158,38	73,0%
630	Rio Corumbataí Novo Batovi Rio Claro	128,40	1,60	84,20	179,47	46,9%
602	Rio Corumbataí Captação SEMAE Piracicaba	182,75	0,00	110,25	152,67	72,2%
84	Rio Piracicaba Artemis Piracicaba	108,20	0,60	109,20	143,55	76,1%
603	Rio Capivari Reforma Agrária Campinas	209,50	1,50	85,00	179,57	47,5%
609	Rio Capivari Sabesp Monte Mor	172,25	0,00	93,50	147,07	63,6%
502	Rio Jundiá Itaici Indaiatuba	136,40	1,40	104,00	158,55	65,6%
604	Rio Jundiá Salto	215,75	0,00	99,75	165,02	60,5%

As informações apresentadas nesta tabela foram obtidas de uma fonte de dados bruto
 † Postos com série histórica menor que 5 anos

Fonte: SAISP



SALA DE SITUAÇÃO PCJ



DADOS FLUVIOMÉTRICOS

Localização dos Postos da Rede Telemétrica do DAEE/SAISP nas Bacias PCJ

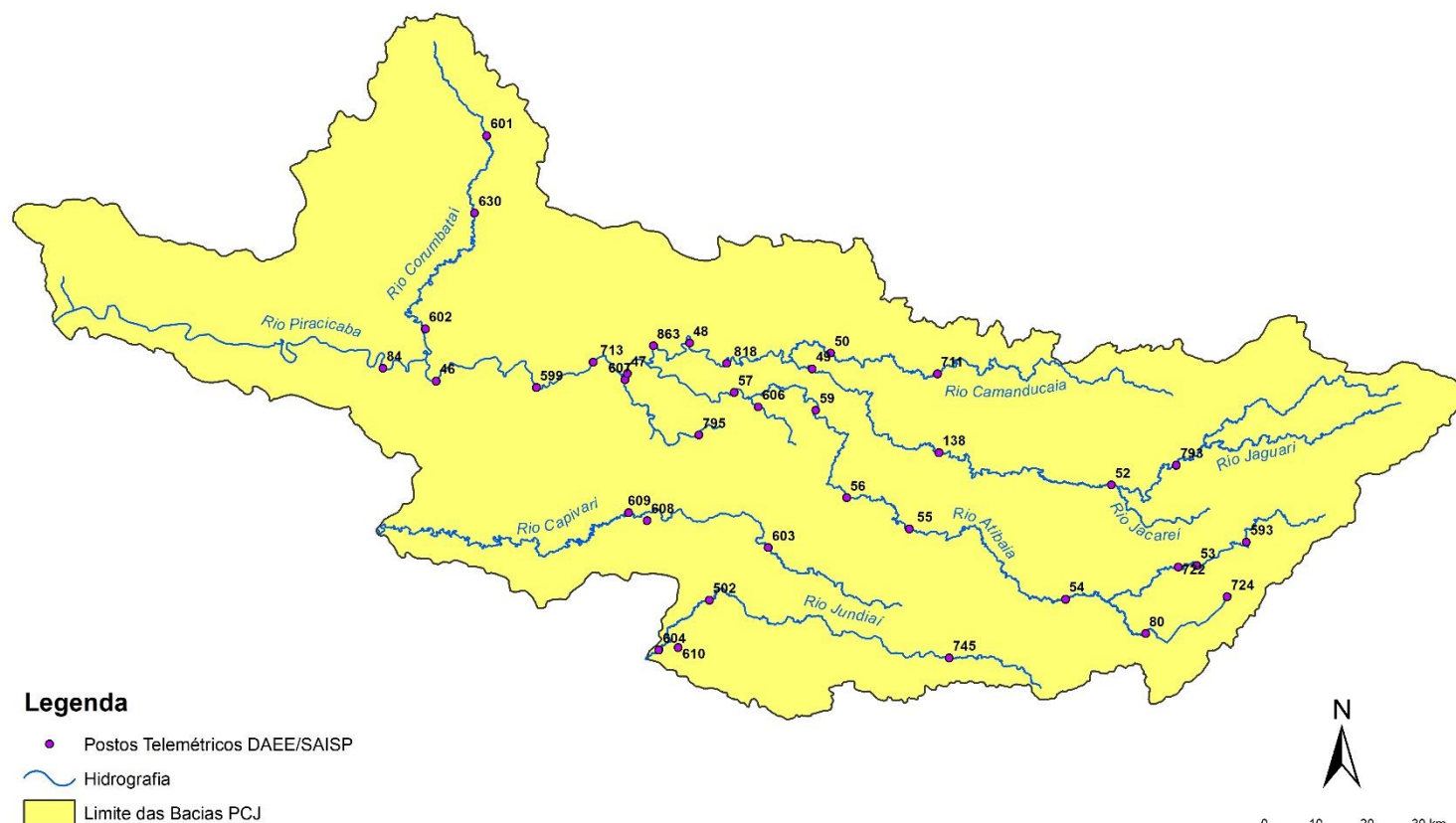



SALA DE SITUAÇÃO PCJ



REDE TELEMÉTRICA DAEE / SP						
Nomenclatura no mapa	Posto de medição	Código Posto	Cotas de Alerta			
			Atenção	Alerta	Emergência	Extravasamento
PS2	Rio Cachoeira Piracaia	3E-112T	3,50	5,299	7,099	8,90
PS3	Rio Cachoeira Captação Piracaia / Piracaia	3E-116T	1,81	2,209	2,609	3,009
PS4	Rio Atibainha em Nazaré Paulista	3E-089T	1,80	2,20	2,509	2,799
PS5	Rio Atibaia em Atibaia / Atibaia	3E-063T	2,399	2,61	2,799	3,01
PS6	Rio Atibaia no Bairro da Ponte / Itatiba	3D-006T	5,099	5,51	5,91	6,31
PS7	Rio Atibaia Captação Valinhos / Valinhos	3D-007T	3,399	3,71	3,899	4,309
PS8	Rio Atibaia em Desembargador Furtado / Campinas	3D-003T	2,11	2,399	2,710	3,01
PS9	Rio Atibaia Acima de Paulínia / Paulínia	4D-009RT	2,799	3,11	3,399	3,71
PS11	Rio Jaguari em Guaripocaba / Bragança Paulista	3D-015T	3,81	4,21	4,61	5,01
PS12	Rio Jaguari em Buenópolis / Morungaba	3D-009T	2,61	2,91	3,21	3,51
PS13	Rio Jaguari em Jaguariúna / Jaguariúna	3D-008T	2,21	2,51	2,81	3,11
PS14	Rio Camanducaia em Dal Bo/ Jaguariúna	3D-001T	3,11	3,61	4,11	4,61
PS16	Rio Jaguari em Usina Ester / Cosmópolis	4D-001T	9,0	10,0	11,0	12,0
PS19	Ribeirão Quilombo ETE DAE Americana	-	527,309	527,909	528,509	529,110
PS20	Rio Piracicaba em Salta Bárbara D'Oeste / Santa Bárbara D'Oeste	-	493,610	494,199	495,199	496,01
PS21	Rio Piracicaba em Piracicaba / Piracicaba	4D-015T	3,20	3,70	4,20	4,70
PS22	Rio Corumbataí em Rio Claro	-	558,299	558,60	558,899	559,25
PS23	Rio Corumbataí em Batovi / Rio Claro	D4-131T	534,510	535,010	535,510	536,01
PS24	Rio Corumbataí- Captação SEMAE Piracicaba	-	3,399	4,099	4,799	5,50
PS25	Rio Piracicaba em Artemis	4D-007T	3,01	3,51	4,01	4,51
PS26	Rio Capivari em Campinas	-	2,81	3,21	3,61	4,01
PS27	Rio Capivari Sabesp Monte Mor	-	529,009	529,509	530,009	530,509
PS28	Rio Jundiá em Campo Limpo Paulista	-	2,540	2,939	3,339	3,740
PS29	Rio Jundiá - Itaicí / Indaiatuba	4E-017T	554,009	554,509	555,009	555,51

Cota com referência ao nível do mar (cota ortométrica)



SALA DE SITUAÇÃO PCJ



REDE TELEMÉTRICA DAEE/SP													
20/02/2024						Vazão (Q)				Nível (Flu)			
Nomeclatura no mapa	Posto de medição local	Código do Posto	Vazão Média do Mês Atual	Vazão do rio 20/02/2024 07 h	Nível do rio 20/02/2024 07 h	Vazão Média Histórica de Fevereiro	Vazão 7h/Vazão média	Vazão 20/02/2023 07h	Relação Q (20/02/24) 7h / Q (20/02/23) 7h	Nível Médio Histórico de Fevereiro	Nível 7h/ Nível médio	Nível 20/02/2023 07h	Relação Flu (20/02/24) 7h / Flu (20/02/23) 7h
			(m³/s)	(m³/s)	(m)	(m³/s)	%	(m³/s)	%	(m)	%	(m)	%
593	Rio Cachoeira Piracaia	3E-122T	5,79	5,54	0,92	8,40	34,02 % Abaixo	15,73	64,76 % Abaixo	1,14	19,04 % Abaixo	1,68	44,96 % Abaixo
53	Rio Cachoeira Captação Piracaia	3E-116T	*	*	1,42	*	*	*	*	1,40	1,14 % Acima	1,25	13,73 % Acima
80	Rio Atibaíinha Mascate Nazaré Paulista	3E-089T	2,55	2,76	2,13	2,19	26,07 % Acima	1,10	150,09 % Acima	1,43	48,72 % Acima	1,58	34,49 % Acima
54	Rio Atibaia Atibaia	3E-063T	8,65	11,22	2,44	12,67	11,44 % Abaixo	11,13	0,84 % Acima	2,31	5,76 % Acima	2,43	0,41 % Acima
55	Rio Atibaia Bairro da Ponte Itatiba	3D-006T	17,27	32,01	5,46	32,63	1,91 % Abaixo	24,54	30,42 % Acima	4,90	11,41 % Acima	5,01	8,94 % Acima
56	Rio Atibaia Captação Valinhos	3D-007T	20,02	40,94	1,84	33,43	22,46 % Acima	25,88	58,18 % Acima	1,57	17,26 % Acima	1,43	29,1 % Acima
59	Rio Atibaia Desemb. Furtado Campinas	3D-003T	21,22	41,50	1,41	40,17	3,32 % Acima	29,32	41,55 % Acima	1,35	4,59 % Acima	1,16	21,93 % Acima
57	Rio Atibaia Acima de Paulínia	4D-009RT	25,38	44,59	2,54	47,47	6,07 % Abaixo	38,76	15,04 % Acima	2,42	4,79 % Acima	2,46	3,17 % Acima
52	Rio Jaguari Guaripocaba Bragança Paul.	3D-015T	2,43	4,43	1,41	12,10	63,36 % Abaixo	4,20	5,62 % Acima	1,35	4,3 % Acima	1,42	0,49 % Abaixo
138	Rio Jaguari Buenópolis Morungaba	3D-009T	11,05	14,47	1,79	27,05	46,5 % Abaixo	18,33	21,04 % Abaixo	1,42	25,85 % Acima	1,96	8,92 % Abaixo
49	Rio Jaguari Jaguariúna	3D-008T	11,84	14,28	1,65	24,24	41,11 % Abaixo	14,47	1,35 % Abaixo	1,42	15,99 % Acima	1,68	1,91 % Abaixo
50	Rio Camanducaia Dal Bo Jaguariúna	3D-001T	16,03	14,84	0,95	26,01	42,93 % Abaixo	25,94	42,76 % Abaixo	1,21	21,65 % Abaixo	1,49	36,33 % Abaixo
48	Rio Jaguari Usina Ester Cosmópolis	4D-001T	30,73	29,57	1,30	64,08	53,86 % Abaixo	52,04	43,19 % Abaixo	1,92	32,29 % Abaixo	1,90	31,58 % Abaixo
607	Rib. Quilombo ETE DAE Americana	-	*	*	*	20,94	*	26,92	*	525,01	*	525,92	*
599	Rio Piracicaba Santa Bárbara D'Oeste	-	80,05	84,62	492,08	120,89	30 % Abaixo	185,28	54,33 % Abaixo	492,68	0,12 % Abaixo	493,18	0,22 % Abaixo
46	Rio Piracicaba Piracicaba	4D-015T	92,97	109,78	1,99	177,96	38,31 % Abaixo	188,84	41,86 % Abaixo	2,46	19,27 % Abaixo	2,78	28,54 % Abaixo
601	Rio Corumbataí Rio Claro	-	2,57	5,11	558,06	6,74	24,26 % Abaixo	5,71	10,58 % Abaixo	558,23	0,03 % Abaixo	558,14	0,01 % Abaixo
630	Rio Corumbataí Novo Batovi Rio Claro	4D-042T	4,17	5,96	532,56	12,01	50,42 % Abaixo	10,41	42,77 % Abaixo	532,74	0,03 % Abaixo	532,92	0,07 % Abaixo
602	Rio Corumbataí Captação SEMAE Piracicaba	-	15,17	21,20	1,34	39,64	46,52 % Abaixo	60,74	65,1 % Abaixo	1,65	18,79 % Abaixo	2,10	36,07 % Abaixo
84	Rio Piracicaba Artemis Piracicaba	4D-007T	104,00	111,18	1,43	229,24	51,5 % Abaixo	249,99	55,52 % Abaixo	2,22	35,68 % Abaixo	2,60	45,03 % Abaixo
603	Rio Capivari Reforma Agrária Campinas	-	3,09	4,07	2,10	4,22	3,53 % Abaixo	2,85	43,04 % Acima	2,05	2,2 % Acima	2,09	0,48 % Acima
609	Rio Capivari Sabesp Monte Mor	-	12,10	9,41	527,52	16,61	43,38 % Abaixo	23,01	59,12 % Abaixo	527,91	0,07 % Abaixo	528,53	0,19 % Abaixo
745	Rio Jundiá Campo Limpo Paulista	-	1,54	1,39	1,45	*	*	2,57	46,06 % Abaixo	*	*	1,62	10,84 % Abaixo
502	Rio Jundiá Itaicí Indaiatuba	4E-017	13,38	10,74	553,80	14,93	28,06 % Abaixo	23,97	55,19 % Abaixo	553,95	0,03 % Abaixo	554,28	0,09 % Abaixo
604	Rio Jundiá Salto	-	15,87	16,20	1,32	22,80	28,94 % Abaixo	26,15	38,03 % Abaixo	1,69	22,13 % Abaixo	1,54	14,66 % Abaixo
608	Rio Capivari Mirim Monte Mor	-	0,90	0,95	1,00	*	*	4,93	80,73 % Abaixo	*	*	2,02	50,49 % Abaixo

OBS1: Tendo em vista que os postos 745 e 608 são recentes, as médias históricas não estão disponíveis.

OBS2: Os postos 607, 599, 601, 630, 609 e 502 possuem cota com referência ao nível do mar (cota ortométrica).

Legenda: Normal Atenção Alerta Emergência Extravasamento

Fonte: SAISP



SALA DE SITUAÇÃO PCJ



Situação das chuvas

Imagem Composta dos Radares de Bauru e de Presidente Prudente - 20/02/2024 10:15

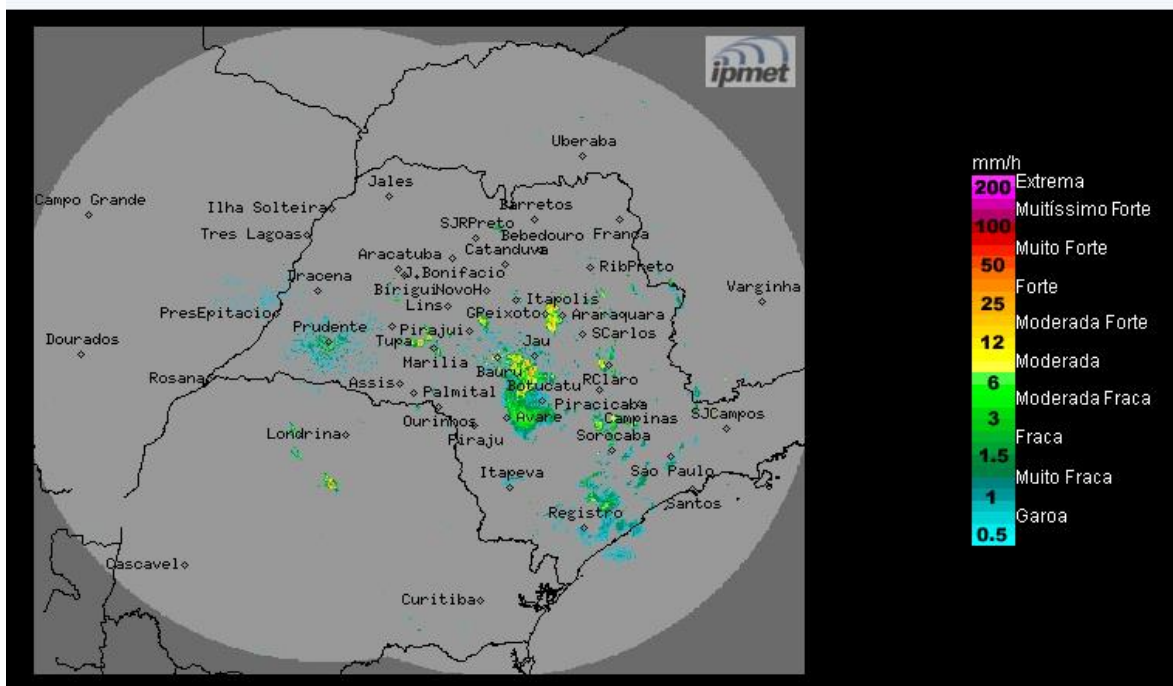

Céu nublado a parcialmente nublado com áreas de chuvas e trovoadas isoladas. Ventos de Quad. norte, fracos a moderados

Terça-feira (20/02) a Sexta-feira (23/02): A presença de baixas pressões sobre o continente, mantém a condição de instabilidade sobre o estado de São Paulo, com nebulosidade variável e com áreas isoladas de chuvas, algumas acompanhadas por trovoadas isoladas e descargas elétricas, principalmente entre os períodos d tarde/noite.

METEOROLOGISTA: Zildene Pedrosa de Oliveira Emídio

IPMet/UNESP

Fonte: IPMET/UNESP

** Outras informações como previsão do tempo, meteogramas, gráficos de vazão e nível, podem ser encontrados no site da Sala de Situação PCJ.*