

13/04/2024

Boletim Diário da Sala de Situação PCJ





SALA DE SITUAÇÃO PCJ



Dados Pluviométricos das Bacias PCJ

CHUVA ACUMULADA EM 24 HORAS NAS BACIAS PCJ
12/04/2024 às 7h00min até 13/04/2024 às 7h00min

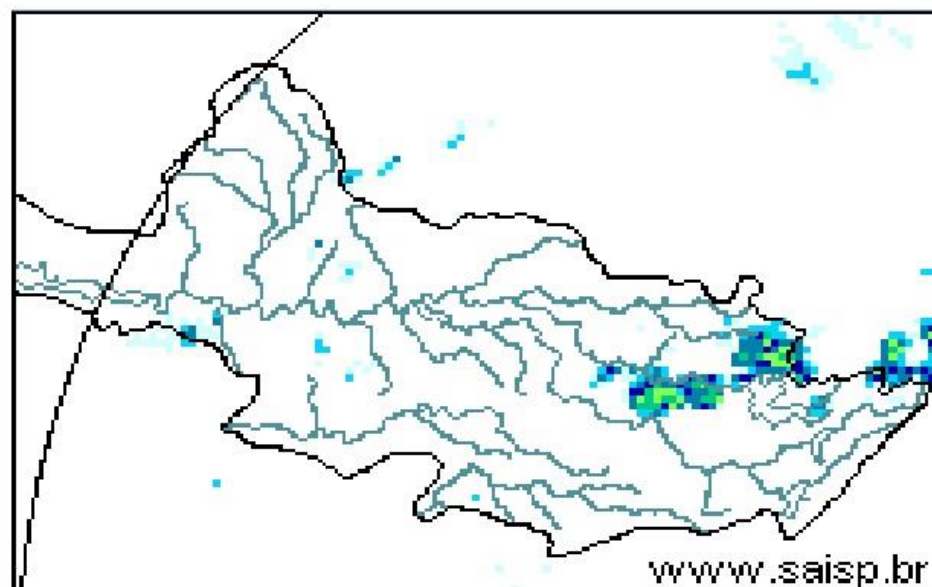
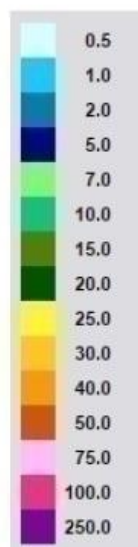



SALA DE SITUAÇÃO PCJ



| Rede telemétrica do SAISP | | | | | | | | |
|---------------------------|---|---------|-----------|--------|---|--|----------------------------------|--|
| Nomenclatura no mapa | Postos | 2024 | | | Chuva acumulada das 7h de 12/04/2023 às 7h de 13/04/2024 (mm) | Chuva acumulada em Abril (até 13/04/2024 7h00min) (mm) | Chuva média mensal de Abril (mm) | Quantidade de chuva em relação à média (%) |
| | | Janeiro | Fevereiro | Março | | | | |
| 53 | Rio Cachoeira Captação Piracaia | 318,25 | 109,25 | 176,75 | 0,00 | 2,50 | 47,00 | 5,3% |
| 80 | Rio Atibaína Mascate Nazaré Paulista | 219,00 | 156,60 | 130,00 | 0,00 | 5,60 | 47,76 | 11,7% |
| 54 | Rio Atibaia Atibaia | 140,40 | 205,20 | 127,40 | 0,00 | 13,60 | 63,72 | 21,3% |
| 55 | Rio Atibaia Bairro da Ponte Itatiba | 269,50 | 118,25 | 161,75 | 0,00 | 3,50 | 61,12 | 5,7% |
| 56 | Rio Atibaia Captação Valinhos | 326,20 | 220,40 | 145,20 | 0,00 | 38,00 | 65,74 | 57,8% |
| 59 | Rio Atibaia Desemb. Furtado Campinas | 180,25 | 78,00 | 52,00 | 0,00 | 0,00 | 47,23 | * |
| 57 | Rio Atibaia Acima de Paulínia | 104,75 | 107,75 | 108,50 | 0,00 | 1,50 | 66,86 | 2,2% |
| 52 | Rio Jaguarí Guaripocaba Bragança Paul. | 249,20 | 144,60 | 168,00 | 0,00 | 4,40 | 45,88 | 9,6% |
| 138 | Rio Jaguarí Buenópolis Morungaba | 180,75 | 138,25 | 175,50 | 0,50 | 2,50 | 66,43 | 3,8% |
| 49 | Rio Jaguarí Jaguariúna | 143,40 | 102,40 | 146,20 | 0,00 | 0,00 | 50,19 | * |
| 50 | Rio Camanducaia Dal Bo Jaguariúna | 300,80 | 84,80 | 110,60 | 0,00 | 0,40 | 54,46 | 0,7% |
| 48 | Rio Jaguarí Usina Ester Cosmópolis | 100,00 | 124,00 | 81,00 | 0,00 | 0,25 | 62,94 | 0,4% |
| 863 | Rio Jaguarí Captação Limeira Limeira | 150,40 | 115,60 | 25,40 | 0,00 | 0,00 | 54,60 | * |
| 713 | Rio Piracicaba Aimaratá Americana | 124,00 | 180,80 | 101,80 | 0,00 | 0,80 | 45,23 | 1,8% |
| 607 | Rib. Quilombo ETE DAE Americana | 166,20 | 62,60 | 145,00 | 0,00 | 0,80 | 43,49 | 1,8% |
| 599 | Rio Piracicaba Santa Bárbara D'Oeste | 184,50 | 97,00 | 78,25 | 0,00 | 2,00 | 49,38 | 4,1% |
| 46 | Rio Piracicaba Piracicaba | 118,75 | 95,00 | 96,50 | 0,50 | 5,50 | 71,18 | 7,7% |
| 601 | Rio Corumbataí Rio Claro | 224,25 | 150,25 | 245,75 | 0,00 | 20,00 | 50,66 | 39,5% |
| 630 | Rio Corumbataí Novo Batovi Rio Claro | 128,40 | 122,80 | 189,60 | 0,00 | 9,20 | 52,00 | 17,7% |
| 602 | Rio Corumbataí Captação SEMAE Piracicaba | 182,75 | 146,00 | 183,25 | 0,00 | 9,00 | 58,57 | 15,4% |
| 84 | Rio Piracicaba Artemis Piracicaba | 108,20 | 124,40 | 48,60 | 0,80 | 14,40 | 45,34 | 31,8% |
| 603 | Rio Capivari Reforma Agrária Campinas | 209,50 | 135,50 | 101,00 | 0,00 | 36,00 | 51,09 | 70,6% |
| 609 | Rio Capivari Sabesp Monte Mor | 172,25 | 129,00 | 106,00 | 0,00 | 3,25 | 54,36 | 6,0% |
| 502 | Rio Jundiá Itaici Indaiatuba | 136,40 | 166,60 | 122,80 | 0,00 | 0,40 | 60,47 | 0,7% |
| 604 | Rio Jundiá Salto | 215,75 | 119,75 | 93,25 | 0,00 | 5,00 | 55,38 | 9,0% |

As informações apresentadas nesta tabela foram obtidas de uma fonte de dados bruto
 * Postos com série histórica menor que 5 anos

Fonte: SAISP



SALA DE SITUAÇÃO PCJ



DADOS FLUVIOMÉTRICOS

Localização dos Postos da Rede Telemétrica do DAEE/SAISP nas Bacias PCJ



Legenda

- Postos Telemétricos DAEE/SAISP
- ~ Hidrografia
- Limite das Bacias PCJ



0 10 20 30 km



SALA DE SITUAÇÃO PCJ



| REDE TELEMÉTRICA DAEE / SP | | | | | | |
|----------------------------|---|--------------|-----------------|---------|------------|----------------|
| Nomenclatura no mapa | Posto de medição | Código Posto | Cotas de Alerta | | | |
| | | | Atenção | Alerta | Emergência | Extravasamento |
| PS2 | Rio Cachoeira Piracaia | 3E-112T | 3,50 | 5,299 | 7,099 | 8,90 |
| PS3 | Rio Cachoeira Captação Piracaia / Piracaia | 3E-116T | 1,81 | 2,209 | 2,609 | 3,009 |
| PS4 | Rio Atibaia em Nazaré Paulista | 3E-089T | 1,80 | 2,20 | 2,509 | 2,799 |
| PS5 | Rio Atibaia em Atibaia / Atibaia | 3E-063T | 2,399 | 2,61 | 2,799 | 3,01 |
| PS6 | Rio Atibaia no Bairro da Ponte / Itatiba | 3D-006T | 5,099 | 5,51 | 5,91 | 6,31 |
| PS7 | Rio Atibaia Captação Valinhos / Valinhos | 3D-007T | 3,399 | 3,71 | 3,899 | 4,309 |
| PS8 | Rio Atibaia em Desembargador Furtado / Campinas | 3D-003T | 2,11 | 2,399 | 2,710 | 3,01 |
| PS9 | Rio Atibaia Acima de Paulínia / Paulínia | 4D-009RT | 2,799 | 3,11 | 3,399 | 3,71 |
| PS11 | Rio Jaguari em Guaripocaba / Bragança Paulista | 3D-015T | 3,81 | 4,21 | 4,61 | 5,01 |
| PS12 | Rio Jaguari em Buenópolis / Morungaba | 3D-009T | 2,61 | 2,91 | 3,21 | 3,51 |
| PS13 | Rio Jaguari em Jaguariúna / Jaguariúna | 3D-008T | 2,21 | 2,51 | 2,81 | 3,11 |
| PS14 | Rio Camanducaia em Dal Bo/ Jaguariúna | 3D-001T | 3,11 | 3,61 | 4,11 | 4,61 |
| PS16 | Rio Jaguari em Usina Ester / Cosmópolis | 4D-001T | 9,0 | 10,0 | 11,0 | 12,0 |
| PS19 | Ribeirão Quilombo ETE DAE Americana | - | 527,309 | 527,909 | 528,509 | 529,110 |
| PS20 | Rio Piracicaba em Salta Bárbara D'Oeste / Santa Bárbara D'Oeste | - | 493,610 | 494,199 | 495,199 | 496,01 |
| PS21 | Rio Piracicaba em Piracicaba / Piracicaba | 4D-015T | 3,20 | 3,70 | 4,20 | 4,70 |
| PS22 | Rio Corumbataí em Rio Claro | - | 558,299 | 558,60 | 558,899 | 559,25 |
| PS23 | Rio Corumbataí em Batóví / Rio Claro | D4-131T | 534,510 | 535,010 | 535,510 | 536,01 |
| PS24 | Rio Corumbataí- Captação SEMAE Piracicaba | - | 3,399 | 4,099 | 4,799 | 5,50 |
| PS25 | Rio Piracicaba em Artemis | 4D-007T | 3,01 | 3,51 | 4,01 | 4,51 |
| PS26 | Rio Capivari em Campinas | - | 2,81 | 3,21 | 3,61 | 4,01 |
| PS27 | Rio Capivari Sabesp Monte Mor | - | 529,009 | 529,509 | 530,009 | 530,509 |
| PS28 | Rio Jundiá em Campo Limpo Paulista | - | 2,540 | 2,939 | 3,339 | 3,740 |
| PS29 | Rio Jundiá - Itaici / Indaiatuba | 4E-017T | 554,009 | 554,509 | 555,009 | 555,51 |

Cota com referência ao nível do mar (cota ortométrica)



SALA DE SITUAÇÃO PCJ



REDE TELEMÉTRICA DAEE/SP

| 13/04/2024 | | | | | | | | | | | | | |
|---------------------|---|-----------------|--------------------------|------------------------------|------------------------------|--------------------------------|----------------------|----------------------|---|--------------------------------|-----------------------|----------------------|---|
| Nomeclatura no mapa | Posto de medição local | Código do Posto | Vazão (Q) | | | | | | | Nível (Flu) | | | |
| | | | Vazão Média do Mês Atual | Vazão do rio 13/04/2024 07 h | Nível do rio 13/04/2024 07 h | Vazão Média Histórica de Abril | Vazão 7h/Vazão média | Vazão 13/04/2023 07h | Relação Q (13/04/24) 7h / Q (13/04/23) 7h | Nível Médio Histórico de Abril | Nível 7h/ Nível médio | Nível 13/04/2023 07h | Relação Flu (13/04/24) 7h / Flu (13/04/23) 7h |
| | | | (m³/s) | (m³/s) | (m) | (m³/s) | % | (m³/s) | % | (m) | % | (m) | % |
| 593 | Rio Cachoeira Piracaia | 3E-122T | * | * | 1,16 | 4,70 | * | 6,23 | * | 0,85 | 36,48 % Acima | 0,98 | 18,01 % Acima |
| 53 | Rio Cachoeira Captação Piracaia | 3E-116T | * | * | 1,74 | 1,19 | * | * | * | 1,66 | 5,24 % Acima | 1,57 | 10,88 % Acima |
| 80 | Rio Atibaína Mascate Nazaré Paulista | 3E-089T | 3,22 | 2,41 | 1,86 | 1,66 | 44,73 % Acima | 1,31 | 84,52 % Acima | 1,27 | 46,56 % Acima | 1,68 | 10,69 % Acima |
| 54 | Rio Atibaia Atibaia | 3E-063T | 7,94 | 10,62 | 2,38 | 7,79 | 36,43 % Acima | 6,06 | 75,32 % Acima | 1,88 | 26,35 % Acima | 1,87 | 27,42 % Acima |
| 55 | Rio Atibaia Bairro da Ponte Itatiba | 3D-006T | 10,99 | 12,97 | 4,50 | 20,14 | 35,61 % Abaixo | 14,73 | 11,96 % Abaixo | 4,36 | 3,27 % Acima | 4,48 | 0,45 % Acima |
| 56 | Rio Atibaia Captação Valinhos | 3D-007T | 12,10 | 13,90 | 1,03 | 18,62 | 25,33 % Abaixo | 14,16 | 1,79 % Abaixo | 1,16 | 10,96 % Abaixo | 1,04 | 0,87 % Abaixo |
| 59 | Rio Atibaia Desemb. Furtado Campinas | 3D-003T | 12,17 | 13,39 | 0,78 | 23,58 | 43,23 % Abaixo | 14,18 | 5,6 % Abaixo | 0,98 | 21 % Abaixo | 0,80 | 2,63 % Abaixo |
| 57 | Rio Atibaia Acima de Paulínia | 4D-009RT | 14,05 | 15,41 | 2,08 | 31,49 | 51,07 % Abaixo | 15,94 | 3,29 % Abaixo | 1,92 | 8,25 % Acima | 2,09 | 0,81 % Abaixo |
| 52 | Rio Jaguari Guaripocaba Bragança Paul. | 3D-015T | 1,60 | 1,44 | 0,95 | 7,10 | 79,77 % Abaixo | 1,83 | 21,57 % Abaixo | 1,06 | 10,94 % Abaixo | 1,07 | 11,52 % Abaixo |
| 138 | Rio Jaguari Buenópolis Morungaba | 3D-009T | 7,43 | 6,53 | 1,37 | 16,48 | 60,4 % Abaixo | 8,92 | 26,79 % Abaixo | 1,11 | 23,66 % Acima | 1,50 | 8,79 % Abaixo |
| 49 | Rio Jaguari Jaguariúna | 3D-008T | 7,79 | 6,44 | 1,27 | 12,47 | 48,37 % Abaixo | 8,73 | 26,23 % Abaixo | 1,00 | 27,51 % Acima | 1,43 | 10,8 % Abaixo |
| 50 | Rio Camanducaia Dal Bo Jaguariúna | 3D-001T | 8,27 | 7,19 | 0,50 | 15,13 | 52,46 % Abaixo | 11,37 | 36,75 % Abaixo | 0,81 | 38,62 % Abaixo | 0,81 | 38,89 % Abaixo |
| 48 | Rio Jaguari Usina Ester Cosmópolis | 4D-001T | 18,83 | 15,32 | 0,84 | 46,77 | 67,26 % Abaixo | 32,60 | 53,02 % Abaixo | 1,60 | 47,66 % Abaixo | 1,39 | 39,77 % Abaixo |
| 607 | Rib. Quilombo ETE DAE Americana | - | * | * | * | 11,08 | * | 23,67 | * | 524,69 | * | 525,71 | * |
| 599 | Rio Piracicaba Santa Bárbara D'Oeste | - | 45,35 | * | 491,45 | 54,86 | * | 51,13 | * | 492,28 | 0,17 % Abaixo | 491,69 | 0,05 % Abaixo |
| 46 | Rio Piracicaba Piracicaba | 4D-015T | 49,93 | 39,53 | 1,29 | 103,42 | 61,78 % Abaixo | 83,80 | 52,83 % Abaixo | 1,88 | 31,55 % Abaixo | 1,80 | 28,63 % Abaixo |
| 601 | Rio Corumbataí Rio Claro | - | 3,11 | 2,62 | 557,64 | 4,17 | 37,14 % Abaixo | 3,92 | 33,03 % Abaixo | 557,90 | 0,05 % Abaixo | 557,87 | 0,04 % Abaixo |
| 630 | Rio Corumbataí Novo Batovi Rio Claro | 4D-042T | 4,99 | 4,33 | 532,41 | 6,03 | 28,11 % Abaixo | 4,74 | 8,67 % Abaixo | 532,32 | 0,02 % Acima | 532,45 | 0,01 % Abaixo |
| 602 | Rio Corumataí Captação SEMAE Piracicaba | - | 13,50 | 11,52 | 1,08 | 16,51 | 30,23 % Abaixo | 16,09 | 28,43 % Abaixo | 1,20 | 10,39 % Abaixo | 1,21 | 10,83 % Abaixo |
| 84 | Rio Piracicaba Artemis Piracicaba | 4D-007T | 61,48 | 48,86 | 0,79 | 138,28 | 64,67 % Abaixo | 96,53 | 49,38 % Abaixo | 1,69 | 53,41 % Abaixo | 1,29 | 38,94 % Abaixo |
| 603 | Rio Capivari Reforma Agrária Campinas | - | 1,98 | 1,41 | 1,63 | 1,83 | 22,97 % Abaixo | 1,38 | 2,47 % Acima | 1,71 | 4,78 % Abaixo | 1,72 | 5,3 % Abaixo |
| 609 | Rio Capivari Sabesp Monte Mor | - | 6,33 | 5,62 | 527,17 | 7,02 | 20,01 % Abaixo | 7,88 | 28,73 % Abaixo | 527,25 | 0,02 % Abaixo | 527,39 | 0,04 % Abaixo |
| 745 | Rio Jundiáí Campo Limpo Paulista | - | 0,95 | 0,86 | 1,34 | * | * | 1,08 | 20,45 % Abaixo | * | * | 1,39 | 3,31 % Abaixo |
| 502 | Rio Jundiáí Itaicí Indaiatuba | 4E-017 | 17,15 | 5,49 | 553,57 | 9,28 | 40,81 % Abaixo | 7,67 | 28,37 % Abaixo | 553,68 | 0,02 % Abaixo | 553,67 | 0,02 % Abaixo |
| 604 | Rio Jundiáí Salto | - | 6,14 | 4,70 | 0,92 | 10,44 | 54,95 % Abaixo | 9,96 | 52,79 % Abaixo | 1,43 | 35,82 % Abaixo | 1,13 | 18,9 % Abaixo |
| 608 | Rio Capivari Mirim Monte Mor | - | 0,43 | 0,34 | 0,69 | * | * | 1,77 | 80,86 % Abaixo | * | * | 1,13 | 39,07 % Abaixo |

OBS1: Tendo em vista que os postos 745 e 608 são recentes, as médias históricas não estão disponíveis.

OBS2: Os postos 607, 599, 601, 630, 609 e 502 possuem cota com referência ao nível do mar (cota ortométrica).

Legenda:

Normal

Atenção

Alerta

Emergência

Extravasamento

Fonte: SAISP