

14/04/2024

## Boletim Diário da Sala de Situação PCJ





**SALA DE SITUAÇÃO PCJ**



## Dados Pluviométricos das Bacias PCJ

**CHUVA ACUMULADA EM 24 HORAS NAS BACIAS PCJ**

13/04/2024 às 7h00min até 14/04/2024 às 7h00min

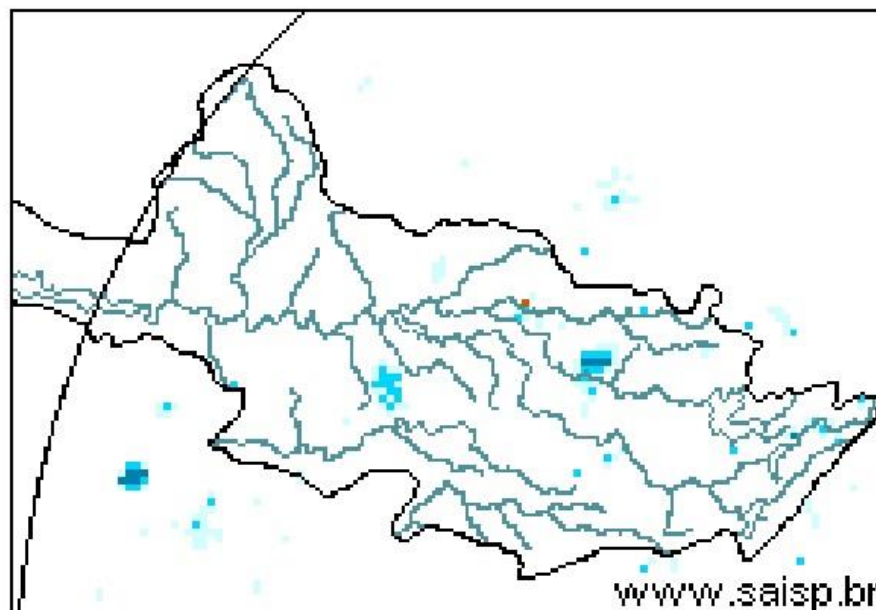
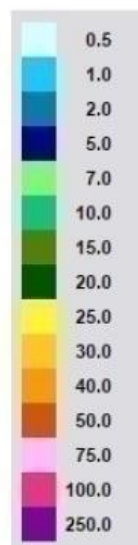



# SALA DE SITUAÇÃO PCJ



Rede telemétrica do SAISP								
Nomenclatura no mapa	Postos	2024			Chuva acumulada das 7h de 13/04/2023 às 7h de 14/04/2024 (mm)	Chuva acumulada em Abril (até 14/04/2024 7h00min) (mm)	Chuva média mensal de Abril (mm)	Quantidade de chuva em relação à média (%)
		Janeiro	Fevereiro	Março				
53	Rio Cachoeira Captação Piracaia	318,25	109,25	176,75	0,00	2,50	47,00	5,3%
80	Rio Atibainha Mascate   Nazaré Paulista	219,00	156,60	130,00	0,00	5,60	47,76	11,7%
54	Rio Atibaia Atibaia	140,40	205,20	127,40	0,00	13,60	63,72	21,3%
55	Rio Atibaia Bairro da Ponte   Itatiba	269,50	118,25	161,75	0,00	3,50	61,12	5,7%
56	Rio Atibaia Captação Valinhos	326,20	220,40	145,20	0,00	38,00	65,74	57,8%
59	Rio Atibaia Desemb. Furtado   Campinas	180,25	78,00	52,00	0,00	0,00	47,23	*
57	Rio Atibaia Acima de Paulínia	104,75	107,75	108,50	0,00	1,50	66,86	2,2%
52	Rio Jaguari Guaripocaba   Bragança Paul.	249,20	144,60	168,00	0,00	4,40	45,88	9,6%
138	Rio Jaguari Buenópolis   Morungaba	180,75	138,25	175,50	0,00	2,50	66,43	3,8%
49	Rio Jaguari Jaguariúna	143,40	102,40	146,20	0,00	0,00	50,19	*
50	Rio Camanducaia Dal Bo   Jaguariúna	300,80	84,80	110,60	0,00	0,40	54,46	0,7%
48	Rio Jaguari Usina Ester   Cosmópolis	100,00	124,00	81,00	0,00	0,25	62,94	0,4%
863	Rio Jaguari Captação Limeira   Limeira	150,40	115,60	25,40	0,40	0,40	54,60	0,7%
713	Rio Piracicaba Aimará   Americana	124,00	180,80	101,80	0,00	0,80	45,23	1,8%
607	Rib. Quilombo ETE DAE   Americana	166,20	62,60	145,00	0,00	0,80	43,49	1,8%
599	Rio Piracicaba Santa Bárbara D'Oeste	184,50	97,00	78,25	0,00	2,00	49,38	4,1%
46	Rio Piracicaba Piracicaba	118,75	95,00	96,50	0,00	5,50	71,18	7,7%
601	Rio Corumbataí Rio Claro	224,25	150,25	245,75	0,00	20,00	50,66	39,5%
630	Rio Corumbataí Novo Batovi   Rio Claro	128,40	122,80	189,60	0,00	9,20	52,00	17,7%
602	Rio Corumbataí Captação SEMAE   Piracicaba	182,75	146,00	183,25	0,00	9,00	58,57	15,4%
84	Rio Piracicaba Artemis   Piracicaba	108,20	124,40	48,60	0,00	14,40	45,34	31,8%
603	Rio Capivari Reforma Agrária   Campinas	209,50	135,50	101,00	0,00	36,00	51,09	70,6%
609	Rio Capivari Sabesp   Monte Mor	172,25	129,00	106,00	0,00	3,25	54,36	6,0%
502	Rio Jundiá Itaic   Indaiatuba	136,40	166,60	122,80	0,00	0,40	60,47	0,7%
604	Rio Jundiá Salto	215,75	119,75	93,25	0,00	5,00	55,38	9,0%

As informações apresentadas nesta tabela foram obtidas de uma fonte de dados bruto  
<sup>1</sup> Postos com série histórica menor que 5 anos

Fonte: SAISP





# SALA DE SITUAÇÃO PCJ



REDE TELEMÉTRICA DAEE / SP						
Nomenclatura no mapa	Posto de medição	Código Posto	Cotas de Alerta			
			Atenção	Alerta	Emergência	Extravasamento
PS2	Rio Cachoeira Piracaia	3E-112T	3,50	5,299	7,099	8,90
PS3	Rio Cachoeira Captação Piracaia / Piracaia	3E-116T	1,81	2,209	2,609	3,009
PS4	Rio Atibainha em Nazaré Paulista	3E-089T	1,80	2,20	2,509	2,799
PS5	Rio Atibaia em Atibaia / Atibaia	3E-063T	2,399	2,61	2,799	3,01
PS6	Rio Atibaia no Bairro da Ponte / Itatiba	3D-006T	5,099	5,51	5,91	6,31
PS7	Rio Atibaia Captação Valinhos / Valinhos	3D-007T	3,399	3,71	3,899	4,309
PS8	Rio Atibaia em Desembargador Furtado / Campinas	3D-003T	2,11	2,399	2,710	3,01
PS9	Rio Atibaia Acima de Paulínia / Paulínia	4D-009RT	2,799	3,11	3,399	3,71
PS11	Rio Jaguari em Guaripocaba / Bragança Paulista	3D-015T	3,81	4,21	4,61	5,01
PS12	Rio Jaguari em Buenópolis / Morungaba	3D-009T	2,61	2,91	3,21	3,51
PS13	Rio Jaguari em Jaguariúna / Jaguariúna	3D-008T	2,21	2,51	2,81	3,11
PS14	Rio Camanducaia em Dal Bo/ Jaguariúna	3D-001T	3,11	3,61	4,11	4,61
PS16	Rio Jaguari em Usina Ester / Cosmópolis	4D-001T	9,0	10,0	11,0	12,0
PS19	Ribeirão Quilombo ETE DAE Americana	-	527,309	527,909	528,509	529,110
PS20	Rio Piracicaba em Salta Bárbara D'Oeste / Santa Bárbara D'Oeste	-	493,610	494,199	495,199	496,01
PS21	Rio Piracicaba em Piracicaba / Piracicaba	4D-015T	3,20	3,70	4,20	4,70
PS22	Rio Corumbataí em Rio Claro	-	558,299	558,60	558,899	559,25
PS23	Rio Corumbataí em Batovi / Rio Claro	D4-131T	534,510	535,010	535,510	536,01
PS24	Rio Corumbataí- Captação SEMAE Piracicaba	-	3,399	4,099	4,799	5,50
PS25	Rio Piracicaba em Artemis	4D-007T	3,01	3,51	4,01	4,51
PS26	Rio Capivari em Campinas	-	2,81	3,21	3,61	4,01
PS27	Rio Capivari Sabesp Monte Mor	-	529,009	529,509	530,009	530,509
PS28	Rio Jundiá em Campo Limpo Paulista	-	2,540	2,939	3,339	3,740
PS29	Rio Jundiá - Itaicí / Indaiatuba	4E-017T	554,009	554,509	555,009	555,51

Cota com referência ao nível do mar (cota ortométrica)



# SALA DE SITUAÇÃO PCJ



## REDE TELEMÉTRICA DAEE/SP

14/04/2024						Vazão (Q)				Nível (Flu)			
Nomeclatura no mapa	Posto de medição   local	Código do Posto	Vazão Média do Mês Atual	Vazão do rio 14/04/2024 07 h	Nível do rio 14/04/2024 07 h	Vazão Média Histórica de Abril	Vazão 7h/Vazão média	Vazão 14/04/2023 07h	Relação Q (14/04/24) 7h / Q (14/04/23) 7h	Nível Médio Histórico de Abril	Nível 7h/ Nível médio	Nível 14/04/2023 07h	Relação Flu (14/04/24) 7h / Flu (14/04/23) 7h
			(m³/s)	(m³/s)	(m)	(m³/s)	%	(m³/s)	%	(m)	%	(m)	%
593	Rio Cachoeira Piracaia	3E-122T	*	*	0,96	4,70	*	5,70	*	0,85	12,48 % Acima	0,94	2,03 % Acima
53	Rio Cachoeira Captação Piracaia	3E-116T	*	*	1,74	1,19	*	*	*	1,66	5,18 % Acima	1,57	10,81 % Acima
80	Rio Atibaína Mascate   Nazaré Paulista	3E-089T	3,14	1,92	1,73	1,66	15,22 % Acima	1,29	48,95 % Acima	1,27	36,26 % Acima	1,68	3,46 % Acima
54	Rio Atibaína Atibaína	3E-063T	8,10	9,42	2,25	7,79	21,03 % Acima	6,09	54,69 % Acima	1,88	19,45 % Acima	1,87	20,2 % Acima
55	Rio Atibaína Bairro da Ponte   Itatiba	3D-006T	11,13	12,92	4,50	20,14	35,85 % Abaixo	14,01	7,75 % Abaixo	4,36	3,2 % Acima	4,43	1,38 % Acima
56	Rio Atibaína Captação Valinhos	3D-007T	12,23	13,87	1,03	18,62	25,48 % Abaixo	13,48	2,9 % Acima	1,16	11,04 % Abaixo	1,02	1,38 % Acima
59	Rio Atibaína Desemb. Furtado   Campinas	3D-003T	12,25	13,69	0,79	23,58	41,95 % Abaixo	13,65	0,27 % Acima	0,98	20,18 % Abaixo	0,79	0,13 % Acima
57	Rio Atibaína Acima de Paulínia	4D-009RT	14,19	15,48	2,08	31,49	50,84 % Abaixo	16,04	3,47 % Abaixo	1,92	8,35 % Acima	2,10	0,81 % Abaixo
52	Rio Jaguari Guaripocaba   Bragança Paul.	3D-015T	1,59	1,40	0,94	7,10	80,27 % Abaixo	1,76	20,41 % Abaixo	1,06	11,7 % Abaixo	1,06	11,18 % Abaixo
138	Rio Jaguari Buenópolis   Morungaba	3D-009T	7,37	6,51	1,37	16,48	60,51 % Abaixo	8,64	24,65 % Abaixo	1,11	23,57 % Acima	1,49	7,94 % Abaixo
49	Rio Jaguari Jaguariúna	3D-008T	7,68	6,66	1,28	12,47	46,61 % Abaixo	10,55	36,87 % Abaixo	1,00	28,71 % Acima	1,51	15,08 % Abaixo
50	Rio Camanducaia Dal Bo   Jaguariúna	3D-001T	8,17	6,89	0,47	15,13	54,42 % Abaixo	11,13	38,05 % Abaixo	0,81	41,22 % Abaixo	0,80	40,45 % Abaixo
48	Rio Jaguari Usina Ester   Cosmópolis	4D-001T	18,56	14,99	0,82	46,77	67,96 % Abaixo	30,42	50,73 % Abaixo	1,60	48,41 % Abaixo	1,33	37,81 % Abaixo
607	Rib. Quilombo ETE DAE   Americana	-	*	*	*	11,08	*	23,77	*	524,69	*	525,72	*
599	Rio Piracicaba Santa Bárbara D' Oeste	-	45,35	*	491,42	54,86	*	69,53	*	492,28	0,18 % Abaixo	491,91	0,1 % Abaixo
46	Rio Piracicaba Piracicaba	4D-015T	49,13	39,84	1,29	103,42	61,48 % Abaixo	133,33	70,12 % Abaixo	1,88	31,34 % Abaixo	2,28	43,52 % Abaixo
601	Rio Corumbataí Rio Claro	-	3,08	2,56	557,62	4,17	38,72 % Abaixo	4,94	48,21 % Abaixo	557,90	0,05 % Abaixo	558,04	0,07 % Abaixo
630	Rio Corumbataí Novo Batovi   Rio Claro	4D-042T	4,93	4,05	532,39	6,03	32,73 % Abaixo	6,04	32,83 % Abaixo	532,32	0,01 % Acima	532,57	0,03 % Abaixo
602	Rio Corumbataí Captação SEMAE   Piracicaba	-	13,30	10,12	1,04	16,51	38,71 % Abaixo	58,57	82,73 % Abaixo	1,20	14,04 % Abaixo	2,06	49,78 % Abaixo
84	Rio Piracicaba Artemis   Piracicaba	4D-007T	60,46	46,65	0,76	138,28	66,27 % Abaixo	157,96	70,47 % Abaixo	1,69	54,95 % Abaixo	1,85	58,78 % Abaixo
603	Rio Capivari Reforma Agrária   Campinas	-	1,93	1,28	1,60	1,83	29,97 % Abaixo	1,33	3,9 % Abaixo	1,71	6,24 % Abaixo	1,71	6,15 % Abaixo
609	Rio Capivari Sabesp   Monte Mor	-	6,23	5,29	527,13	7,02	24,66 % Abaixo	7,75	31,74 % Abaixo	527,25	0,02 % Abaixo	527,38	0,05 % Abaixo
745	Rio Jundiá Campo Limpo Paulista	-	0,94	0,83	1,34	*	*	1,06	21,5 % Abaixo	*	*	1,39	3,47 % Abaixo
502	Rio Jundiá Itaici   Indaiatuba	4E-017	16,25	5,37	553,56	9,28	42,13 % Abaixo	7,54	28,72 % Abaixo	553,68	0,02 % Abaixo	553,66	0,02 % Abaixo
604	Rio Jundiá Salto	-	6,03	4,24	0,89	10,44	59,36 % Abaixo	9,81	56,77 % Abaixo	1,43	37,5 % Abaixo	1,13	20,67 % Abaixo
608	Rio Capivari Mirim Monte Mor	-	0,42	0,24	0,63	*	*	1,68	85,49 % Abaixo	*	*	1,11	43,59 % Abaixo

OBS1: Tendo em vista que os postos 745 e 608 são recentes, as médias históricas não estão disponíveis.

OBS2: Os postos 607, 599, 601, 630, 609 e 502 possuem cota com referência ao nível do mar (cota ortométrica).

Legenda:

Normal

Atenção

Alerta

Emergência

Extravasamento

Fonte: SAISP