

03/12/2024

Boletim Diário da Sala de Situação PCJ





SALA DE SITUAÇÃO PCJ



Dados Pluviométricos das Bacias PCJ

CHUVA ACUMULADA EM 24 HORAS NAS BACIAS PCJ

02/12/2024 às 7h00min até 03/12/2024 às 7h00min

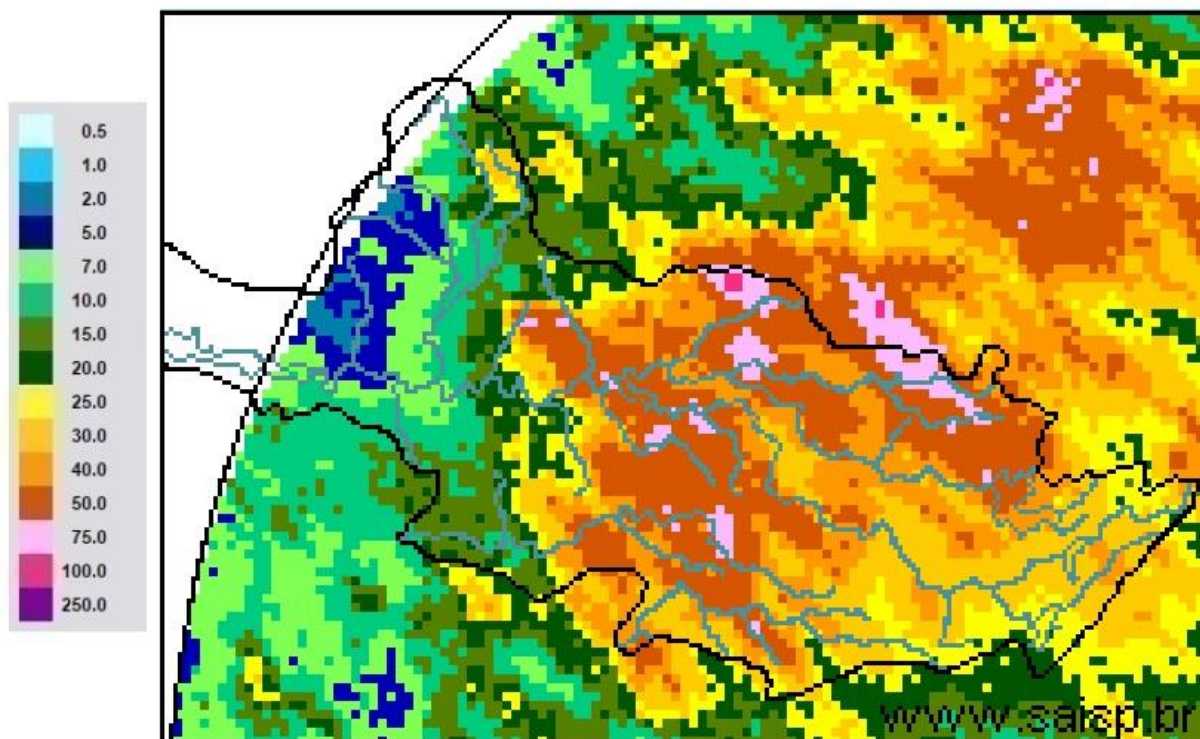

SAISP
Sistema de Alertas a
Inundações de São Paulo

CTH | Centro Tecnológico de
Hidráulica e Recursos
Hídricos

 Fundação
Centro Tecnológico
de Hidráulica

Fonte: SAISP

Nomenclatura no mapa	Postos	Rede telemétrica do SAISP											Chuva acumulada das 7h de 07/12/2024 às 7h de 03/12/2024 (mm)	Chuva acumulada em Dezembro (até 03/12/2024 7h00min) (mm)	Chuva média mensal de Dezembro (mm)	Quantidade de chuva em relação à média (%)
		2024														
		Janeiro	Fevereiro	Março	Abril	Maior	Junho	Julho	Agosto	Setembro	Outubro	Novembro				
53	Rio Cachoeira Captação Piracaia	318,25	109,25	176,75	3,25	83,25	1,50	23,00	56,75	5,50	165,50	190,25	23,50	23,50	184,90	12,7%
80	Rio Atibaia Mascate Nazaré Paulista	219,00	156,60	130,00	6,20	49,60	1,60	33,60	37,00	1,20	82,60	136,40	17,80	17,80	154,99	11,5%
54	Rio Atibaia Atibaia	140,40	205,20	127,40	14,00	56,60	1,20	39,40	53,20	11,00	189,80	183,80	21,00	21,00	159,39	13,2%
55	Rio Atibaia Bairro da Ponte Itatiba	269,50	118,25	161,75	15,75	88,20	0,00	37,50	43,50	19,00	167,25	193,75	31,50	31,50	163,06	19,3%
56	Rio Atibaia Captação Yalinhos	326,20	220,40	145,20	57,80	90,10	0,40	37,80	44,80	31,80	205,80	200,00	48,40	48,40	194,69	24,9%
59	Rio Atibaia Desemb. Furtado Campinas	180,25	78,00	52,00	20,75	79,45	0,50	14,00	35,50	11,00	123,50	292,75	34,50	34,50	152,16	22,7%
57	Rio Atibaia Acima de Paulínia	104,75	107,75	108,50	20,25	83,95	1,25	22,75	38,25	13,50	79,25	116,00	68,50	68,50	170,87	40,1%
52	Rio Jaguari Guaripocaba Bragança Paul.	249,20	144,60	168,00	7,80	74,70	3,40	20,60	49,20	3,20	121,00	141,60	33,60	33,60	167,97	20,0%
138	Rio Jaguari Buenópolis Morungaba	180,75	138,25	175,50	21,25	81,95	1,45	22,00	51,00	3,75	159,50	210,75	22,25	22,25	162,72	13,7%
49	Rio Jaguari Jaguariúna	143,40	102,40	146,20	8,60	93,10	0,40	15,20	47,20	4,20	123,20	230,60	33,80	33,80	171,46	19,7%
50	Rio Camanducaia Dal Bo Jaguariúna	300,80	84,80	110,60	28,20	65,50	1,60	14,20	35,20	1,80	92,80	154,00	34,60	34,60	203,84	17,0%
48	Rio Jaguari Usina Ester Cosmópolis	100,00	124,00	81,00	45,50	79,95	1,25	15,00	32,25	3,25	158,75	227,25	45,00	45,00	183,03	24,6%
863	Rio Jaguari Captação Limeira Limeira	150,40	115,60	25,40	10,40	83,30	0,80	25,80	0,80	0,20	146,80	235,40	0,20	0,20	130,69	0,2%
713	Rio Piracicaba Aimaratá Americana	124,00	180,80	101,80	3,40	69,70	0,00	30,60	31,60	5,80	145,00	310,00	40,40	40,40	161,40	25,0%
122	Rib. Quiombo Americana	*	*	*	*	*	0,40	29,40	30,80	13,20	138,60	295,40	39,80	39,80	*	*
599	Rio Piracicaba Santa Bárbara D' Oeste	184,50	97,00	78,25	13,25	82,70	1,25	42,25	34,75	7,75	104,50	329,75	0,00	0,00	148,37	*
46	Rio Piracicaba Piracicaba	118,75	95,00	96,50	50,50	69,95	0,00	23,00	29,00	13,00	63,25	225,50	10,75	10,75	160,11	6,7%
601	Rio Corumbatai Rio Claro	224,25	150,25	245,75	25,25	64,95	1,75	14,75	32,75	1,00	115,75	273,50	31,25	31,25	174,26	17,9%
630	Rio Corumbatai Novo Batovi Rio Claro	128,40	122,80	189,60	13,80	61,90	0,40	15,00	29,00	1,20	77,40	324,40	12,60	12,60	137,44	9,2%
602	Rio Corumbatai Captação SEMAE Piracicaba	182,75	146,00	183,25	89,50	62,45	1,25	32,25	31,25	9,50	57,75	271,25	20,75	20,75	161,38	12,9%
84	Rio Piracicaba Artemis Piracicaba	108,20	124,40	48,60	63,80	59,30	0,00	21,20	29,00	18,40	55,40	185,60	14,00	14,00	146,68	9,5%
603	Rio Capivari Reforma Agrária Campinas	209,50	135,50	101,00	48,75	81,70	0,75	44,00	39,00	17,75	157,75	286,75	75,75	75,75	166,21	45,6%
609	Rio Capivari Sabesp Monte Mor	172,25	129,00	106,00	21,50	78,45	0,25	50,50	34,75	7,00	141,25	239,25	41,00	41,00	148,05	27,7%
502	Rio Jundiá Itaici Indaiatuba	136,40	166,60	122,80	12,20	66,70	1,80	48,40	42,00	16,80	148,80	196,60	36,20	36,20	169,15	21,4%
604	Rio Jundiá Salto	215,75	119,75	93,25	40,00	68,20	2,50	46,00	41,25	17,25	159,75	189,25	52,00	52,00	146,98	35,4%

As informações apresentadas nesta tabela foram obtidas de uma fonte de dados bruto
¹ Postos com série histórica menor que 5 anos

Fonte: SAISP



SALA DE SITUAÇÃO PCJ



DADOS FLUVIOMÉTRICOS

Localização dos Postos da Rede Telemétrica do DAEE/SAISP nas Bacias PCJ

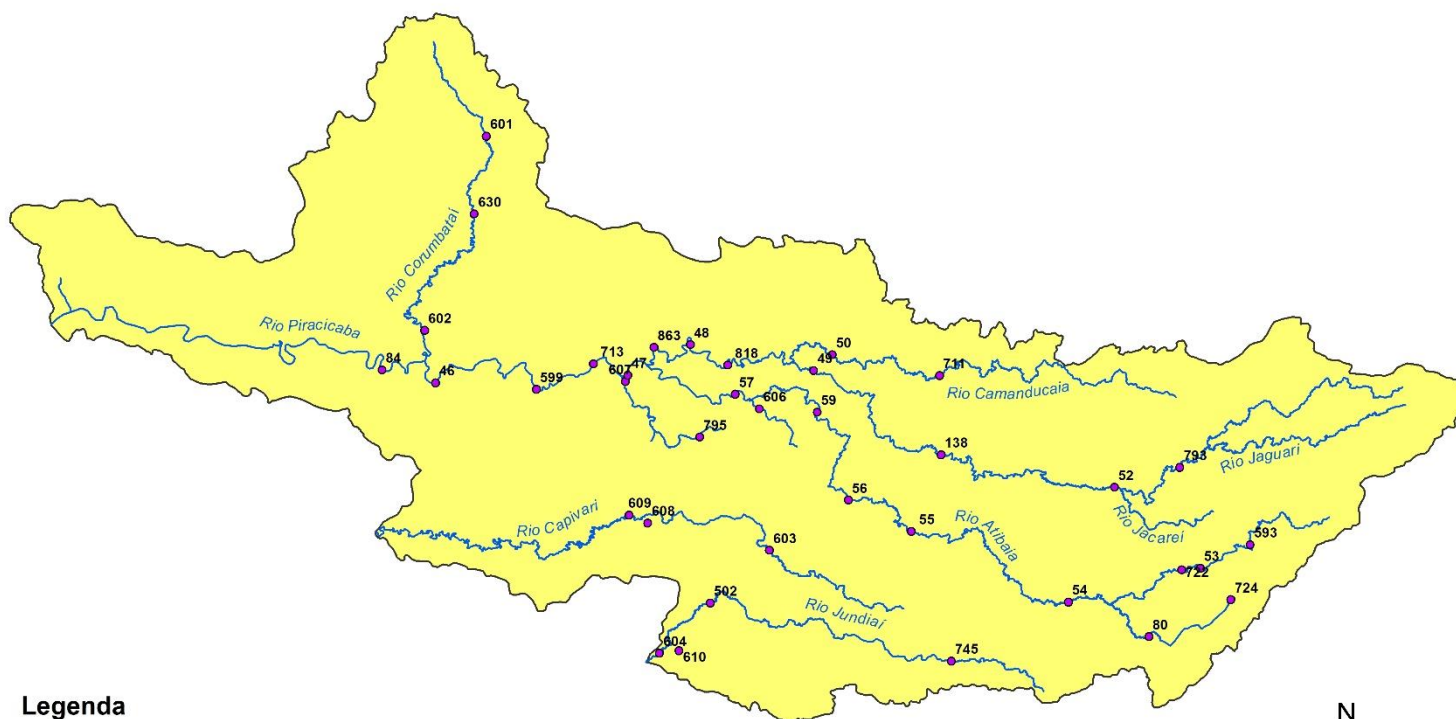

Legenda

- Postos Telemétricos DAEE/SAISP
- ~ Hidrografia
- Limite das Bacias PCJ



0 10 20 30 km



SALA DE SITUAÇÃO PCJ



REDE TELEMÉTRICA SP ÁGUAS						
Nomenclatura no mapa	Posto de medição	Código Posto	Cotas de Alerta			
			Atenção	Alerta	Emergência	Extravasamento
PS2	Rio Cachoeira Piracaia	3E-112T	3,50	5,299	7,099	8,90
PS3	Rio Cachoeira Captação Piracaia / Piracaia	3E-116T	1,81	2,209	2,609	3,009
PS4	Rio Atibaia em Nazaré Paulista	3E-089T	1,80	2,20	2,509	2,799
PS5	Rio Atibaia em Atibaia / Atibaia	3E-063T	2,399	2,61	2,799	3,01
PS6	Rio Atibaia no Bairro da Ponte / Itatiba	3D-006T	5,099	5,51	5,91	6,31
PS7	Rio Atibaia Captação Valinhos / Valinhos	3D-007T	3,399	3,71	3,899	4,309
PS8	Rio Atibaia em Desembargador Furtado / Campinas	3D-003T	2,11	2,399	2,710	3,01
PS9	Rio Atibaia Acima de Paulínia / Paulínia	4D-009RT	2,799	3,11	3,399	3,71
PS11	Rio Jaguari em Guaripocaba / Bragança Paulista	3D-015T	3,81	4,21	4,61	5,01
PS12	Rio Jaguari em Buenópolis / Morungaba	3D-009T	2,61	2,91	3,21	3,51
PS13	Rio Jaguari em Jaguariúna / Jaguariúna	3D-008T	2,21	2,51	2,81	3,11
PS14	Rio Camanducaia em Dal Bo/ Jaguariúna	3D-001T	3,11	3,61	4,11	4,61
PS16	Rio Jaguari em Usina Ester / Cosmópolis	4D-001T	9,0	10,0	11,0	12,0
PS122	Ribeirão Quilombo em Americana	-	*	*	*	*
PS20	Rio Piracicaba em Salta Bárbara D'Oeste / Santa Bárbara D'Oeste	-	493,610	494,199	495,199	496,01
PS21	Rio Piracicaba em Piracicaba / Piracicaba	4D-015T	3,20	3,70	4,20	4,70
PS22	Rio Corumbataí em Rio Claro	-	558,299	558,60	558,899	559,25
PS23	Rio Corumbataí em Batoví / Rio Claro	D4-131T	534,510	535,010	535,510	536,01
PS24	Rio Corumbataí- Captação SEMAE Piracicaba	-	3,399	4,099	4,799	5,50
PS25	Rio Piracicaba em Artemis	4D-007T	3,01	3,51	4,01	4,51
PS26	Rio Capivari em Campinas	-	2,81	3,21	3,61	4,01
PS27	Rio Capivari Sabesp Monte Mor	-	529,009	529,509	530,009	530,509
PS28	Rio Jundiá em Campo Limpo Paulista	-	2,540	2,939	3,339	3,740
PS29	Rio Jundiá - Itaici / Indaiatuba	4E-017T	554,009	554,509	555,009	555,51



SALA DE SITUAÇÃO PCJ



REDE TELEMÉTRICA SP ÁGUAS

Nomeclatura no mapa	Posto de medição local	Código do Posto	03/12/2024											
			Vazão (Q)						Nível (Flu)					
			Vazão Média do Mês Atual (m³/s)	Vazão do rio 03/12/2024 07 h (m³/s)	Nível do rio 03/12/2024 07 h (m)	Vazão Média Histórica de Dezembro (m³/s)	Vazão 7h/Vazão média (%)	Vazão 03/12/2023 07h (m³/s)	Relação Q (03/12/24) 7h / Q (03/12/23) 7h (%)	Nível Médio Histórico de Dezembro (m)	Nível 7h/ Nível médio (%)	Nível 03/12/2023 07h (m)	Relação Flu (03/12/24) 7h / Flu (03/12/23) 7h (%)	
593	Rio Cachoeira Piracaia	3E-122T	2,43	2,81	0,65	5,38	47,83 % Abaixo	4,75	40,84 % Abaixo	0,90	28 % Abaixo	0,85	23,76 % Abaixo	
53	Rio Cachoeira Captação Piracaia	3E-116T	*	*	1,79	1,45	*	*	*	1,58	13,54 % Acima	1,48	20,97 % Acima	
80	Rio Atibaia Mascate Nazaré Paulista	3E-089T	7,00	7,42	2,67	2,27	227,05 % Acima	3,38	119,64 % Acima	1,42	87,68 % Acima	2,10	27,03 % Acima	
54	Rio Atibaia Atibaia	3E-063T	11,49	12,79	2,61	9,82	30,26 % Acima	15,42	17,02 % Abaixo	2,07	25,99 % Acima	2,88	9,32 % Abaixo	
55	Rio Atibaia Bairro da Ponte Itatiba	3D-006T	15,33	17,42	4,76	24,58	29,12 % Abaixo	28,43	38,72 % Abaixo	4,53	4,99 % Acima	5,37	11,45 % Abaixo	
56	Rio Atibaia Captação Valinhos	3D-007T	15,99	26,74	1,45	25,08	6,6 % Acima	35,11	23,85 % Abaixo	1,33	9,1 % Acima	1,69	13,94 % Abaixo	
59	Rio Atibaia Desemb. Furtado Campinas	3D-003T	16,38	30,52	1,18	32,05	4,78 % Abaixo	37,45	18,52 % Abaixo	1,25	5,28 % Abaixo	1,33	10,98 % Abaixo	
57	Rio Atibaia Acima de Paulínia	4D-009RT	23,87	34,42	2,40	39,99	13,93 % Abaixo	44,97	23,46 % Abaixo	2,02	18,66 % Acima	2,54	5,67 % Abaixo	
52	Rio Jaguari Guaripocaba Bragança Paul.	3D-015T	1,22	2,04	1,07	6,86	70,2 % Abaixo	2,10	2,53 % Abaixo	1,08	1,11 % Abaixo	1,03	3,79 % Acima	
138	Rio Jaguari Buenópolis Morungaba	3D-009T	4,34	5,01	1,28	14,77	66,06 % Abaixo	9,89	49,31 % Abaixo	1,13	13,36 % Acima	1,55	17,51 % Abaixo	
49	Rio Jaguari Jaguariúna	3D-008T	4,99	*	*	16,39	*	11,54	*	1,19	*	1,53	*	
50	Rio Camanducaia Dal Bo Jaguariúna	3D-001T	4,70	10,53	0,71	17,59	40,16 % Abaixo	9,56	10,06 % Acima	0,90	21,11 % Abaixo	0,70	1 % Acima	
48	Rio Jaguari Usina Ester Cosmópolis	4D-001T	11,33	15,15	0,83	52,74	71,27 % Abaixo	34,93	56,63 % Abaixo	1,68	50,6 % Abaixo	1,45	42,92 % Abaixo	
122	Rib. Quilombo Americana	-	*	*	*	*	*	*	*	*	*	*	*	
599	Rio Piracicaba Santa Bárbara D'Oeste	-	31,68	*	*	83,66	*	124,23	*	491,83	*	492,54	*	
46	Rio Piracicaba Piracicaba	4D-015T	41,50	187,09	2,76	122,96	52,16 % Acima	129,03	45 % Acima	2,02	36,83 % Acima	2,24	23,17 % Acima	
601	Rio Corumbataí Rio Claro	-	3,81	7,92	558,42	4,48	76,83 % Acima	2,76	186,82 % Acima	557,90	0,09 % Acima	557,66	0,14 % Acima	
630	Rio Corumbataí Novo Batovi Rio Claro	4D-042T	3,28	*	*	6,38	*	3,76	*	532,43	*	532,36	*	
602	Rio Corumbataí Captação SEMAE Piracicaba	-	9,11	12,99	1,12	20,20	35,72 % Abaixo	15,06	13,8 % Abaixo	1,27	11,57 % Abaixo	1,18	4,99 % Abaixo	
84	Rio Piracicaba Artemis Piracicaba	4D-007T	45,03	168,08	1,93	155,29	8,24 % Acima	145,81	15,28 % Acima	1,79	7,93 % Acima	1,74	11,16 % Acima	
603	Rio Capivari Reforma Agrária Campinas	-	3,66	11,60	3,12	2,70	329,74 % Acima	2,00	481,02 % Acima	1,80	73,33 % Acima	1,74	79,62 % Acima	
609	Rio Capivari Sabesp Monte Mor	-	13,47	51,69	530,14	10,80	378,63 % Acima	9,77	428,87 % Acima	527,48	0,5 % Acima	527,56	0,49 % Acima	
745	Rio Jundiá Campo Limpo Paulista	-	0,75	0,90	1,35	*	*	1,43	37,1 % Abaixo	*	*	1,46	7,01 % Abaixo	
502	Rio Jundiá Itaicí Indaiatuba	4E-017	9,99	41,02	554,80	12,85	219,21 % Acima	7,37	456,93 % Acima	553,72	0,19 % Acima	553,68	0,2 % Acima	
604	Rio Jundiá Salto	-	8,36	29,80	1,61	13,71	117,37 % Acima	10,23	191,4 % Acima	1,43	12,8 % Acima	1,14	41,37 % Acima	
608	Rio Capivari Mirim Monte Mor	-	1,14	5,91	2,25	*	*	2,31	155,45 % Acima	*	*	1,30	73,38 % Acima	

OBS1: Tendo em vista que os postos 745 e 608 são recentes, as médias históricas não estão disponíveis.

OBS2: Os postos 607, 599, 601, 630, 609 e 502 possuem cota com referência ao nível do mar (cota ortométrica).

Legenda:

Normal	Atenção	Alerta	Emergência	Extravasamento
--------	---------	--------	------------	----------------

Fonte: SAISP



SALA DE SITUAÇÃO PCJ



Situação das chuvas

Imagem Composta dos Radares de Bauru e de Presidente Prudente - 03/12/2024 09:52

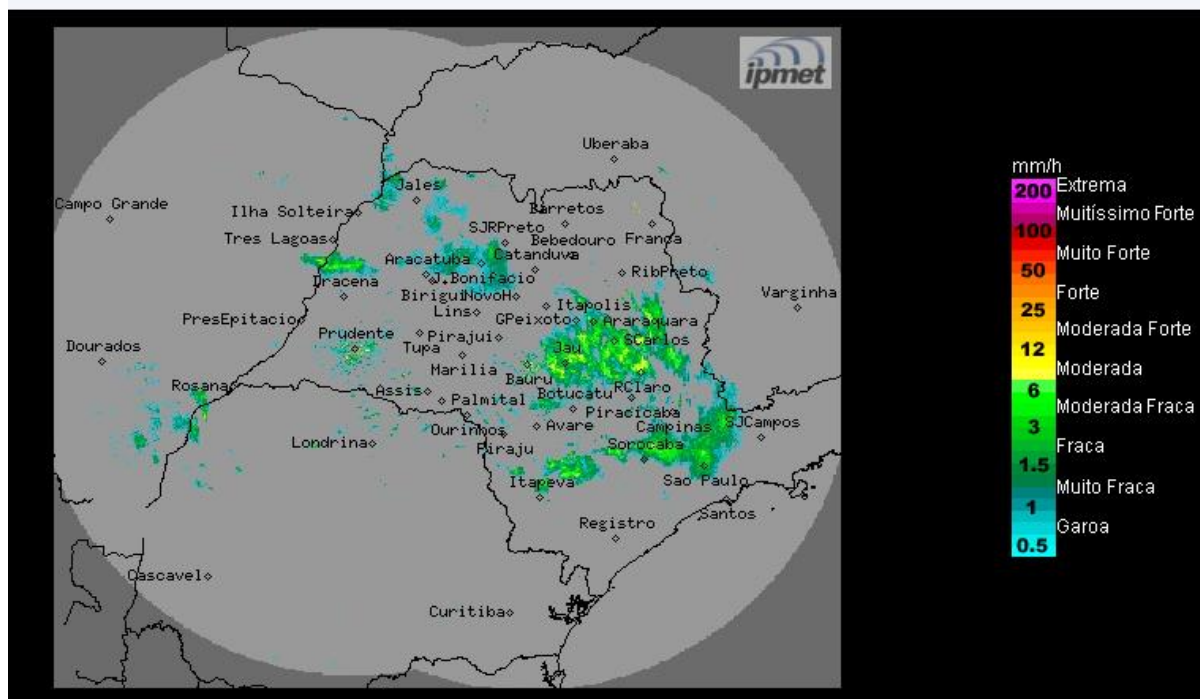

Fonte: IPMET/UNESP

Céu nublado, com áreas de chuva no decorrer do período. Ventos de noroeste, fracos a moderados.

Terça-feira (03/12): Frente fria desloca-se pelo estado de São Paulo, avançando gradativamente para o Rio de Janeiro no decorrer do dia. Dessa forma, a condição de instabilidade permanece, com muita nebulosidade e com áreas de chuvas em várias regiões do estado paulista. Temperaturas com declínio.

Quarta-feira (04/12) e Quinta-feira (05/12): Frente fria afasta-se do estado de São Paulo, mas o Tempo segue com sol entre muitas nuvens e com áreas de chuvas em algumas regiões paulistas, principalmente na faixa norte e leste do estado. Temperaturas mínimas com leve declínio.

METEOROLOGISTA: Zildene Pedrosa de Oliveira Emídio
IPMet/UNESP

** Outras informações como previsão do tempo, meteogramas, gráficos de vazão e nível, podem ser encontrados no site da Sala de Situação PCJ.*