

06/12/2024

## Boletim Diário da Sala de Situação PCJ





SALA DE SITUAÇÃO PCJ



## Dados Pluviométricos das Bacias PCJ

**CHUVA ACUMULADA EM 24 HORAS NAS BACIAS PCJ**  
05/12/2024 às 7h00min até 06/12/2024 às 7h00min

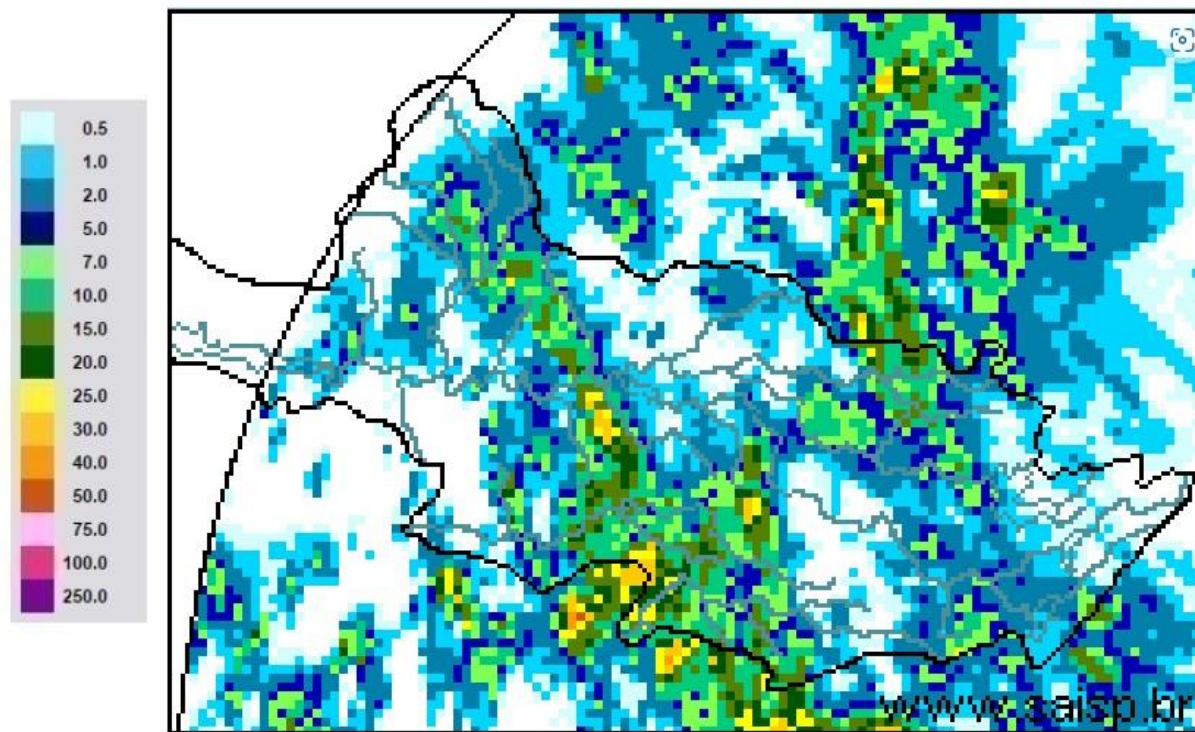

**SAISP**  
Sistema de Alertas a  
Inundações de São Paulo

**CTH** | Centro Tecnológico de  
Hidráulica e Recursos  
Hídricos

Fundação  
Centro Tecnológico  
de Hidráulica

Fonte: SAISP

Rede telemétrica do SAISP																
Nomenclatura no mapa	Postos	2024											Chuva acumulada das 7h de 05/12/2024 às 7h de 06/12/2024 (mm)	Chuva acumulada em Dezembro (até 06/12/2024 7h00min) (mm)	Chuva média mensal de Dezembro (mm)	Quantidade de chuva em relação à média (%)
		Janeiro	Fevereiro	Março	Abril	Maio	Junho	Julho	Agosto	Setembro	Outubro	Novembro				
53	Rio Cachoeira Captação Piracaba	318,25	109,25	176,75	3,25	83,25	1,50	23,00	56,75	5,50	165,50	190,25	0,25	42,25	184,90	22,9%
80	Rio Atibaia Mascate   Nazaré Paulista	219,00	156,60	130,00	6,20	49,60	1,60	33,60	37,00	1,20	82,60	136,40	0,60	48,40	154,99	31,2%
54	Rio Atibaia Atibaia	140,40	205,20	127,40	14,00	56,60	1,20	39,40	53,20	11,00	189,80	183,80	4,20	62,00	159,39	38,9%
55	Rio Atibaia Bairro da Ponte   Itatiba	269,50	118,25	161,75	15,75	88,20	0,00	37,50	43,50	19,00	167,25	193,75	0,00	54,25	163,06	33,3%
56	Rio Atibaia Captação Valinhos	326,20	220,40	145,20	57,80	90,10	0,40	37,80	44,80	31,80	205,80	200,00	0,20	77,40	194,69	39,8%
59	Rio Atibaia Desemb. Furtado   Campinas	180,25	78,00	52,00	20,75	79,45	0,50	14,00	35,50	11,00	123,50	292,75	8,25	99,50	152,16	65,4%
57	Rio Atibaia Acima de Paulínia	104,75	107,75	108,50	20,25	83,95	1,25	22,75	38,25	13,50	79,25	116,00	2,00	94,75	170,87	55,5%
52	Rio Jaguari Guarijocaba   Bragança Paul.	249,20	144,60	168,00	7,80	74,70	3,40	20,60	49,20	3,20	121,00	141,60	0,60	52,80	167,97	31,4%
138	Rio Jaguari Buenópolis   Morungaba	180,75	138,25	175,50	21,25	81,95	1,45	22,00	51,00	3,75	159,50	210,75	4,75	142,75	162,72	87,7%
49	Rio Jaguari Jaguariúna	143,40	102,40	146,20	8,60	93,10	0,40	15,20	47,20	4,20	123,20	230,60	0,00	78,20	171,46	45,6%
50	Rio Camanducaia Dal Bo   Jaguariúna	300,80	84,80	110,60	28,20	65,50	1,60	14,20	35,20	1,80	92,80	154,00	0,00	66,40	203,84	32,6%
48	Rio Jaguari Usina Ester   Cosmópolis	100,00	124,00	81,00	45,50	79,95	1,25	15,00	32,25	3,25	158,75	227,25	0,00	71,75	183,03	39,2%
863	Rio Jaguari Captação Limeira   Limeira	150,40	115,60	25,40	10,40	83,30	0,80	25,80	0,80	0,20	146,80	235,40	0,20	13,00	130,69	9,9%
713	Rio Piracicaba Amaratá   Americana	124,00	180,80	101,80	3,40	69,70	0,00	30,60	31,60	5,80	145,00	310,00	14,00	87,60	161,40	54,3%
122	Rib. Quilombo Americana	*	*	*	*	*	0,40	29,40	30,80	13,20	138,60	295,40	25,80	96,80	*	*
599	Rio Piracicaba Santa Bárbara D Oeste	184,50	97,00	78,25	13,25	82,70	1,25	42,25	34,75	7,75	104,50	329,75	10,25	57,25	148,37	38,7%
46	Rio Piracicaba Piracicaba	118,75	95,00	96,50	50,50	69,95	0,00	23,00	29,00	13,00	63,25	225,50	1,00	29,25	160,11	18,3%
601	Rio Corumbataí Rio Claro	224,25	150,25	245,75	25,25	64,95	1,75	14,75	32,75	1,00	115,75	273,50	1,75	89,25	174,26	51,2%
630	Rio Corumbataí Novo Batovi   Rio Claro	128,40	122,80	189,60	13,80	61,90	0,40	15,00	29,00	1,20	77,40	324,40	17,80	74,20	137,44	54,0%
602	Rio Corumbataí Captação SEMAE   Piracicaba	182,75	146,00	183,25	89,50	62,45	1,25	32,25	31,25	9,50	57,75	271,25	0,25	43,00	161,38	26,7%
84	Rio Piracicaba Artemis   Piracicaba	108,20	124,40	48,60	63,80	59,30	0,00	21,20	29,00	18,40	55,40	185,60	1,40	28,00	146,68	19,1%
603	Rio Capivari Reforma Agrária   Campinas	209,50	135,50	101,00	48,75	81,70	0,75	44,00	39,00	17,75	157,75	286,75	13,25	141,75	166,21	85,4%
609	Rio Capivari Sabesp   Monte Mor	172,25	129,00	106,00	21,50	78,45	0,25	50,50	34,75	7,00	141,25	239,25	23,00	78,00	148,05	52,7%
502	Rio Jundiá Itaicí   Indaiatuba	136,40	166,60	122,80	12,20	66,70	1,80	48,40	42,00	16,80	148,80	196,60	27,80	115,00	169,15	68,0%
604	Rio Jundiá Salto	215,75	119,75	93,25	40,00	68,20	2,50	46,00	41,25	17,25	159,75	189,25	18,00	86,00	146,98	58,5%

As informações apresentadas nesta tabela foram obtidas de uma fonte de dados bruto  
<sup>1</sup> Postos com série histórica menor que 5 anos

Fonte: SAISP



## SALA DE SITUAÇÃO PCJ



### DADOS FLUVIOMÉTRICOS

#### Localização dos Postos da Rede Telemétrica do DAEE/SAISP nas Bacias PCJ

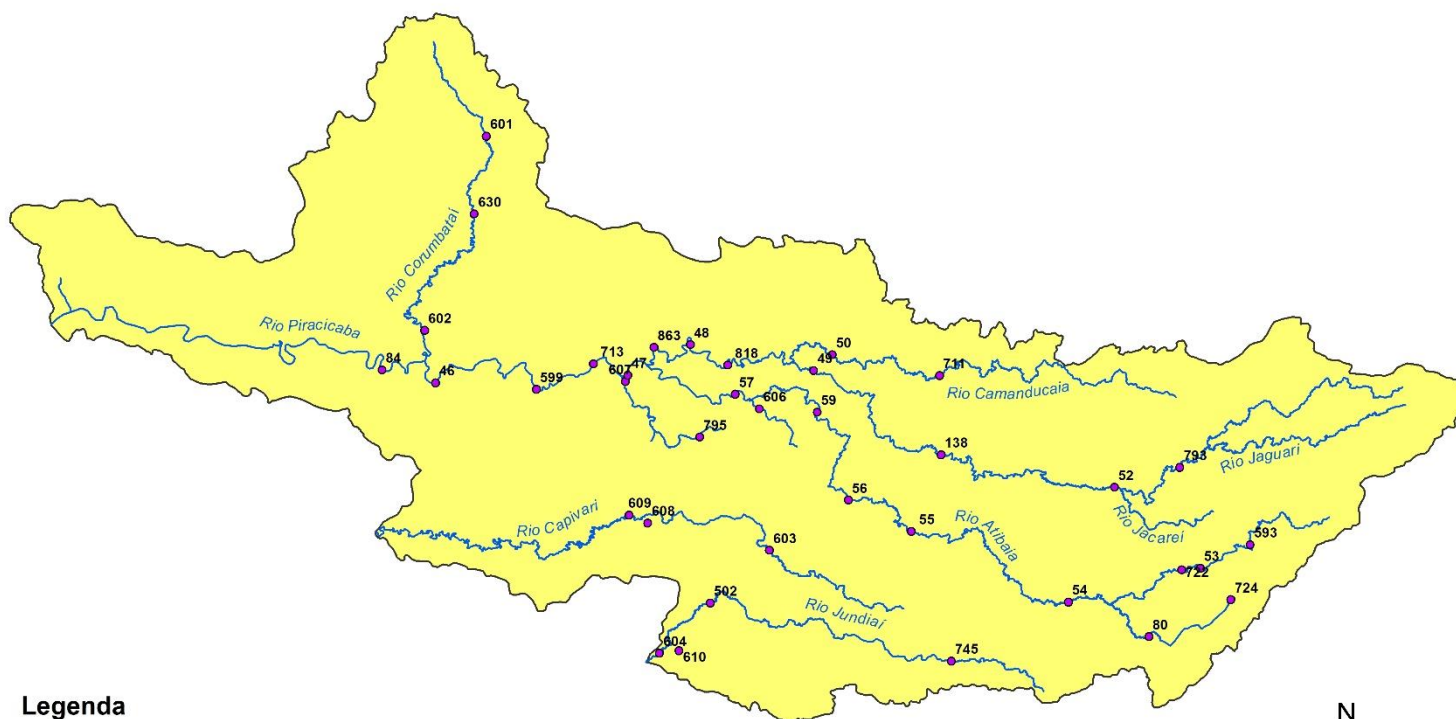

#### Legenda

- Postos Telemétricos DAEE/SAISP
- ~ Hidrografia
- Limite das Bacias PCJ



0 10 20 30 km



# SALA DE SITUAÇÃO PCJ



REDE TELEMÉTRICA SP ÁGUAS						
Nomenclatura no mapa	Posto de medição	Código Posto	Cotas de Alerta			
			Atenção	Alerta	Emergência	Extravasamento
PS2	Rio Cachoeira Piracaia	3E-112T	3,50	5,299	7,099	8,90
PS3	Rio Cachoeira Captação Piracaia / Piracaia	3E-116T	1,81	2,209	2,609	3,009
PS4	Rio Atibaia em Nazaré Paulista	3E-089T	1,80	2,20	2,509	2,799
PS5	Rio Atibaia em Atibaia / Atibaia	3E-063T	2,399	2,61	2,799	3,01
PS6	Rio Atibaia no Bairro da Ponte / Itatiba	3D-006T	5,099	5,51	5,91	6,31
PS7	Rio Atibaia Captação Valinhos / Valinhos	3D-007T	3,399	3,71	3,899	4,309
PS8	Rio Atibaia em Desembargador Furtado / Campinas	3D-003T	2,11	2,399	2,710	3,01
PS9	Rio Atibaia Acima de Paulínia / Paulínia	4D-009RT	2,799	3,11	3,399	3,71
PS11	Rio Jaguari em Guaripocaba / Bragança Paulista	3D-015T	3,81	4,21	4,61	5,01
PS12	Rio Jaguari em Buenópolis / Morungaba	3D-009T	2,61	2,91	3,21	3,51
PS13	Rio Jaguari em Jaguariúna / Jaguariúna	3D-008T	2,21	2,51	2,81	3,11
PS14	Rio Camanducaia em Dal Bo/ Jaguariúna	3D-001T	3,11	3,61	4,11	4,61
PS16	Rio Jaguari em Usina Ester / Cosmópolis	4D-001T	9,0	10,0	11,0	12,0
PS122	Ribeirão Quilombo em Americana	-	*	*	*	*
PS20	Rio Piracicaba em Salta Bárbara D'Oeste / Santa Bárbara D'Oeste	-	493,610	494,199	495,199	496,01
PS21	Rio Piracicaba em Piracicaba / Piracicaba	4D-015T	3,20	3,70	4,20	4,70
PS22	Rio Corumbataí em Rio Claro	-	558,299	558,60	558,899	559,25
PS23	Rio Corumbataí em Batoví / Rio Claro	D4-131T	534,510	535,010	535,510	536,01
PS24	Rio Corumbataí- Captação SEMAE Piracicaba	-	3,399	4,099	4,799	5,50
PS25	Rio Piracicaba em Artemis	4D-007T	3,01	3,51	4,01	4,51
PS26	Rio Capivari em Campinas	-	2,81	3,21	3,61	4,01
PS27	Rio Capivari Sabesp Monte Mor	-	529,009	529,509	530,009	530,509
PS28	Rio Jundiá em Campo Limpo Paulista	-	2,540	2,939	3,339	3,740
PS29	Rio Jundiá - Itaici / Indaiatuba	4E-017T	554,009	554,509	555,009	555,51



# SALA DE SITUAÇÃO PCJ



## REDE TELEMÉTRICA SP ÁGUAS

Nomeclatura no mapa	Posto de medição   local	Código do Posto	06/12/2024		Vazão (Q)					Nível (Flu)			
			Vazão Média do Mês Atual	Vazão do rio 06/12/2024 07 h	Nível do rio 06/12/2024 07 h	Vazão Média Histórica de Dezembro	Vazão 7h/Vazão média	Vazão 06/12/2023 07h	Relação Q (06/12/24) 7h / Q (06/12/23) 7h	Nível Médio Histórico de Dezembro	Nível 7h/ Nível médio	Nível 06/12/2023 07h	Relação Flu (06/12/24) 7h / Flu (06/12/23) 7h
			(m³/s)	(m³/s)	(m)	(m³/s)	%	(m³/s)	%	(m)	%	(m)	%
593	Rio Cachoeira Piracaia	3E-122T	3,86	4,25	0,80	5,38	20,97 % Abaixo	5,05	15,74 % Abaixo	0,90	10,78 % Abaixo	0,88	8,54 % Abaixo
53	Rio Cachoeira Captação Piracaia	3E-116T	*	*	1,33	1,45	*	*	*	1,58	15,82 % Abaixo	1,32	0,53 % Acima
80	Rio Atibaia Mascate   Nazaré Paulista	3E-089T	6,34	3,49	2,12	2,27	53,74 % Acima	3,45	1,16 % Acima	1,42	49,51 % Acima	2,11	0,43 % Acima
54	Rio Atibaia Atibaia	3E-063T	14,37	15,93	2,93	9,82	62,25 % Acima	8,88	79,49 % Acima	2,07	41,45 % Acima	2,19	33,76 % Acima
55	Rio Atibaia Bairro da Ponte   Itatiba	3D-006T	22,75	25,85	5,18	24,58	5,18 % Acima	32,54	20,55 % Abaixo	4,53	14,39 % Acima	5,55	6,66 % Abaixo
56	Rio Atibaia Captação Valinhos	3D-007T	24,99	30,12	1,55	25,08	20,1 % Acima	39,56	23,87 % Abaixo	1,33	16,39 % Acima	1,81	14,24 % Abaixo
59	Rio Atibaia Desemb. Furtado   Campinas	3D-003T	28,01	40,51	1,39	32,05	26,38 % Acima	40,01	1,24 % Acima	1,25	11,36 % Acima	1,38	0,72 % Acima
57	Rio Atibaia Acima de Paulínia	4D-009RT	37,82	45,05	2,54	39,99	12,65 % Acima	46,37	2,84 % Abaixo	2,02	25,84 % Acima	2,56	0,66 % Abaixo
52	Rio Jaguari Guaripocaba   Bragança Paul.	3D-015T	2,08	1,56	0,97	6,86	77,24 % Abaixo	2,49	37,36 % Abaixo	1,08	10 % Abaixo	1,12	13,45 % Abaixo
138	Rio Jaguari Buenópolis   Morungaba	3D-009T	10,52	12,81	1,70	14,77	13,25 % Abaixo	26,06	50,83 % Abaixo	1,13	50,8 % Acima	2,18	21,8 % Abaixo
49	Rio Jaguari Jaguariúna	3D-008T	12,33	17,81	1,81	16,39	8,67 % Acima	20,10	11,38 % Abaixo	1,19	51,85 % Acima	1,88	3,99 % Abaixo
50	Rio Camanducaia Dal Bo   Jaguariúna	3D-001T	23,54	28,79	1,56	17,59	63,69 % Acima	15,46	86,29 % Acima	0,90	73,33 % Acima	1,04	49,71 % Acima
48	Rio Jaguari Usina Ester   Cosmópolis	4D-001T	31,42	63,69	2,18	52,74	20,76 % Acima	36,96	72,33 % Acima	1,68	29,52 % Acima	1,51	44,11 % Acima
122	Rib. Quilombo Americana	-	*	*	*	*	*	*	*	*	*	*	*
599	Rio Piracicaba Santa Bárbara D' Oeste	-	124,39	147,19	492,78	83,66	75,94 % Acima	98,18	49,92 % Acima	491,83	0,19 % Acima	492,25	0,11 % Acima
46	Rio Piracicaba Piracicaba	4D-015T	112,79	*	*	122,96	*	112,80	*	2,02	*	2,09	*
601	Rio Corumbataí Rio Claro	-	8,09	4,86	558,02	4,48	8,39 % Acima	6,53	25,65 % Abaixo	557,90	0,02 % Acima	558,25	0,04 % Abaixo
630	Rio Corumbataí Novo Batovi   Rio Claro	4D-042T	16,62	22,33	533,71	6,38	250 % Acima	12,14	83,95 % Acima	532,43	0,24 % Acima	533,05	0,12 % Acima
602	Rio Corumbataí Captação SEMAE   Piracicaba	-	36,19	*	*	20,20	*	34,53	*	1,27	*	1,63	*
84	Rio Piracicaba Artemis   Piracicaba	4D-007T	150,20	226,29	2,41	155,29	45,72 % Acima	150,22	50,63 % Acima	1,79	34,64 % Acima	1,78	35,7 % Acima
603	Rio Capivari Reforma Agrária   Campinas	-	8,05	6,24	2,44	2,70	131,07 % Acima	3,06	103,69 % Acima	1,80	35,44 % Acima	1,93	26,58 % Acima
609	Rio Capivari Sabesp   Monte Mor	-	28,75	32,00	529,08	10,80	196,31 % Acima	31,23	2,46 % Acima	527,48	0,3 % Acima	529,04	0,01 % Acima
745	Rio Jundiá Campo Limpo Paulista	-	2,63	1,24	1,42	*	*	1,46	14,75 % Abaixo	*	*	1,46	2,6 % Abaixo
502	Rio Jundiá Itaicf   Indaiatuba	4E-017	23,08	6,56	553,64	12,85	48,99 % Abaixo	10,98	40,31 % Abaixo	553,72	0,01 % Abaixo	553,84	0,04 % Abaixo
604	Rio Jundiá Salto	-	31,96	22,88	1,47	13,71	66,91 % Acima	19,94	14,76 % Acima	1,43	3,08 % Acima	1,41	4,69 % Acima
608	Rio Capivari Mirim Monte Mor	-	5,61	3,54	1,77	*	*	3,18	11,59 % Acima	*	*	1,55	14,21 % Acima

OBS1: Tendo em vista que os postos 745 e 608 são recentes, as médias históricas não estão disponíveis.

OBS2: Os postos 607, 599, 601, 630, 609 e 502 possuem cota com referência ao nível do mar (cota ortométrica).

Legenda:

Normal

Atenção

Alerta

Emergência

Extravasamento

Fonte: SAISP

