

23/12/2024

## Boletim Diário da Sala de Situação PCJ



## Dados Pluviométricos das Bacias PCJ

Chuva Acumulada de Radar em 24 horas nas Bacias PCJ : 23-12-2024 07:00 Local

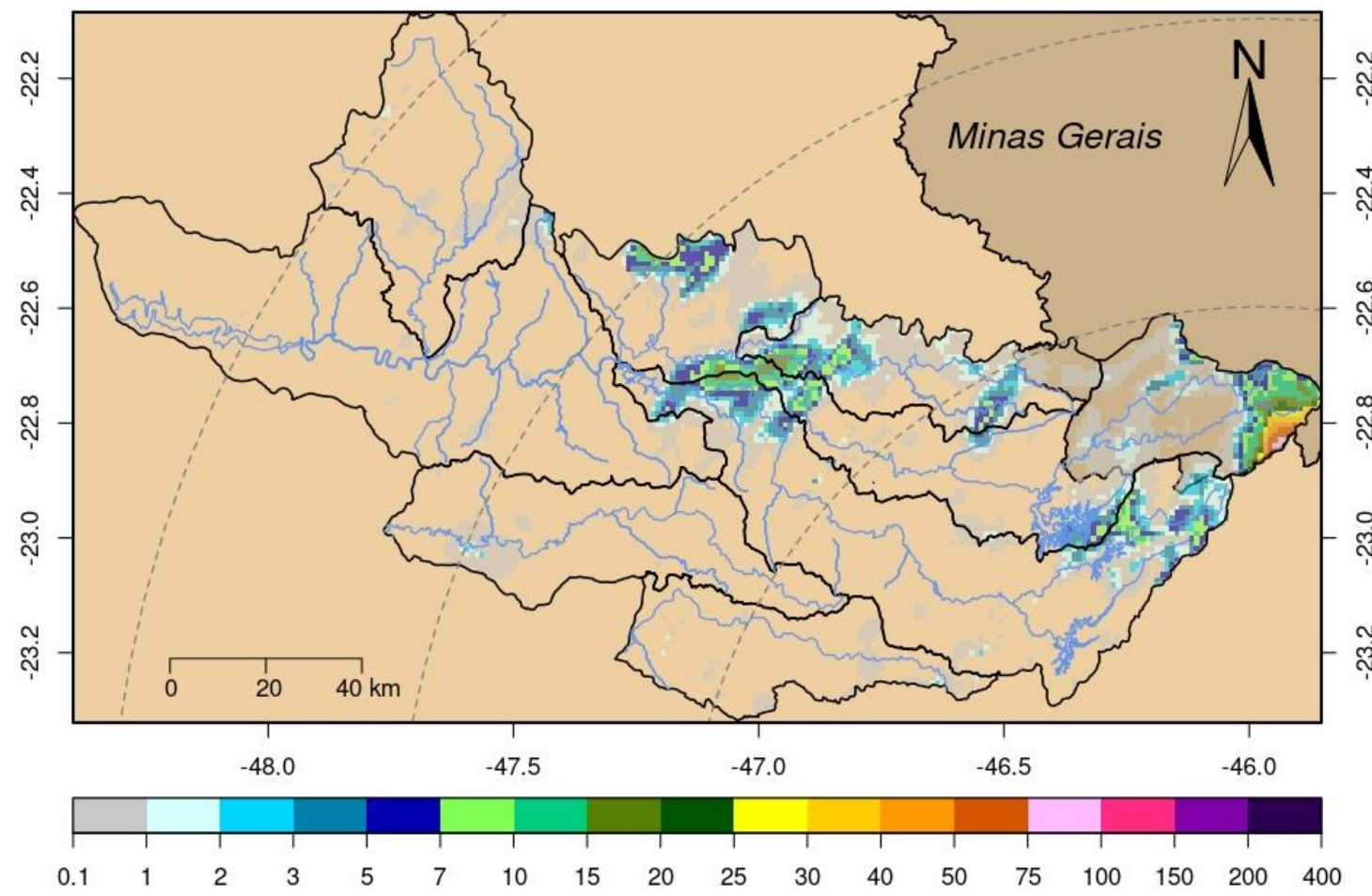

Nomenclatura no mapa	Postos	2024											Chuva acumulada das 7h de 22/12/2024 às 7h de 23/12/2024 (mm)	Chuva acumulada em Dezembro (até 23/12/2024 7h00min) (mm)	Chuva média mensal de Dezembro (mm)	Quantidade de chuva em relação à média (%)
		Rede telemétrica do SAISP														
		Janeiro	Fevereiro	Março	Abril	Maio	Junho	Julho	Agosto	Setembro	Outubro	Novembro				
53	Rio Cachoeira Captação Piracaba	318,25	109,25	176,75	3,25	83,25	1,50	23,00	56,75	5,50	165,50	190,25	0,00	120,25	184,90	65,0%
80	Rio Atibaia Mascate   Nazaré Paulista	219,00	156,60	130,00	6,20	49,60	1,60	33,60	37,00	1,20	82,60	136,40	0,00	132,20	154,99	85,3%
54	Rio Atibaia Atibaia	140,40	205,20	127,40	14,00	56,60	1,20	39,40	53,20	11,00	189,80	183,80	0,00	205,40	159,39	128,9%
55	Rio Atibaia Bairro da Ponte   Itatiba	269,50	118,25	161,75	15,75	88,20	0,00	37,50	43,50	19,00	167,25	193,75	0,00	162,50	163,06	99,7%
56	Rio Atibaia Captação Valinhos	326,20	220,40	145,20	57,80	90,10	0,40	37,80	44,80	31,80	205,80	200,00	0,40	213,60	194,69	109,7%
59	Rio Atibaia Desemb. Furtado   Campinas	180,25	78,00	52,00	20,75	79,45	0,50	14,00	35,50	11,00	123,50	292,75	7,50	156,25	152,16	102,7%
57	Rio Atibaia Acima de Paulínia	104,75	107,75	108,50	20,25	83,95	1,25	22,75	38,25	13,50	79,25	116,00	6,00	151,50	170,87	88,7%
52	Rio Jaguari Guaripocaba   Bragança Paul.	249,20	144,60	168,00	7,80	74,70	3,40	20,60	49,20	3,20	121,00	141,60	0,00	154,00	167,97	91,7%
138	Rio Jaguari Buenópolis   Morungaba	180,75	138,25	175,50	21,25	81,95	1,45	22,00	51,00	3,75	159,50	210,75	0,00	231,75	162,72	142,4%
49	Rio Jaguari Jaguariúna	143,40	102,40	146,20	8,60	93,10	0,40	15,20	47,20	4,20	123,20	230,60	8,00	150,40	171,46	87,7%
50	Rio Camanducaia Dal Bo   Jaguariúna	300,80	84,80	110,60	28,20	65,50	1,60	14,20	35,20	1,80	92,80	154,00	2,60	140,00	203,84	68,7%
48	Rio Jaguari Usina Ester   Cosmópolis	100,00	124,00	81,00	45,50	79,95	1,25	15,00	32,25	3,25	158,75	227,25	0,50	130,00	183,03	71,0%
863	Rio Jaguari Captação Limeira   Limeira	150,40	115,60	25,40	10,40	83,30	0,80	25,80	0,80	0,20	146,80	235,40	0,40	57,40	130,69	43,9%
713	Rio Piracicaba Almaratá   Americana	124,00	180,80	101,80	3,40	69,70	0,00	30,60	31,60	5,80	145,00	310,00	0,40	146,40	161,40	90,7%
122	Rib. Quilombo Americana	*	*	*	*	*	0,40	29,40	30,80	13,20	138,60	295,40	0,80	173,00	*	*
599	Rio Piracicaba Santa Bárbara D Oeste	184,50	97,00	78,25	13,25	82,70	1,25	42,25	34,75	7,75	104,50	329,75	0,25	125,25	148,37	84,6%
46	Rio Piracicaba Piracicaba	118,75	95,00	96,50	50,50	69,95	0,00	23,00	29,00	13,00	63,25	225,50	3,25	75,00	160,11	46,8%
601	Rio Corumbatai Rio Claro	224,25	150,25	245,75	25,25	64,95	1,75	14,75	32,75	1,00	115,75	273,50	0,00	219,50	174,26	126,0%
630	Rio Corumbatai Novo Batovi   Rio Claro	128,40	122,80	189,60	13,80	61,90	0,40	15,00	29,00	1,20	77,40	324,40	0,20	148,80	137,44	108,3%
602	Rio Corumbatai Captação SEMAE   Piracicaba	182,75	146,00	183,25	89,50	62,45	1,25	32,25	31,25	9,50	57,75	271,25	2,25	106,50	161,38	66,0%
84	Rio Piracicaba Artemis   Piracicaba	108,20	124,40	48,60	63,80	59,30	0,00	21,20	29,00	18,40	55,40	185,60	1,20	62,80	146,68	42,8%
603	Rio Capivari Reforma Agrária   Campinas	209,50	135,50	101,00	48,75	81,70	0,75	44,00	39,00	17,75	157,75	286,75	3,50	270,25	166,21	162,8%
609	Rio Capivari Sabesp   Monte Mor	172,25	129,00	106,00	21,50	78,45	0,25	50,50	34,75	7,00	141,25	239,25	0,25	173,00	148,05	116,9%
502	Rio Jundiá Itaici   Indaiatuba	136,40	166,60	122,80	12,20	66,70	1,80	48,40	42,00	16,80	148,80	196,60	0,00	201,00	169,15	118,8%
604	Rio Jundiá Salto	215,75	119,75	93,25	40,00	68,20	2,50	46,00	41,25	17,25	159,75	189,25	0,00	175,75	146,98	119,6%

As informações apresentadas nesta tabela foram obtidas de uma fonte de dados bruto  
<sup>1</sup> Postos com série histórica menor que 5 anos

Fonte: SAISP



## SALA DE SITUAÇÃO PCJ



### DADOS FLUVIOMÉTRICOS

#### Localização dos Postos da Rede Telemétrica do DAEE/SAISP nas Bacias PCJ

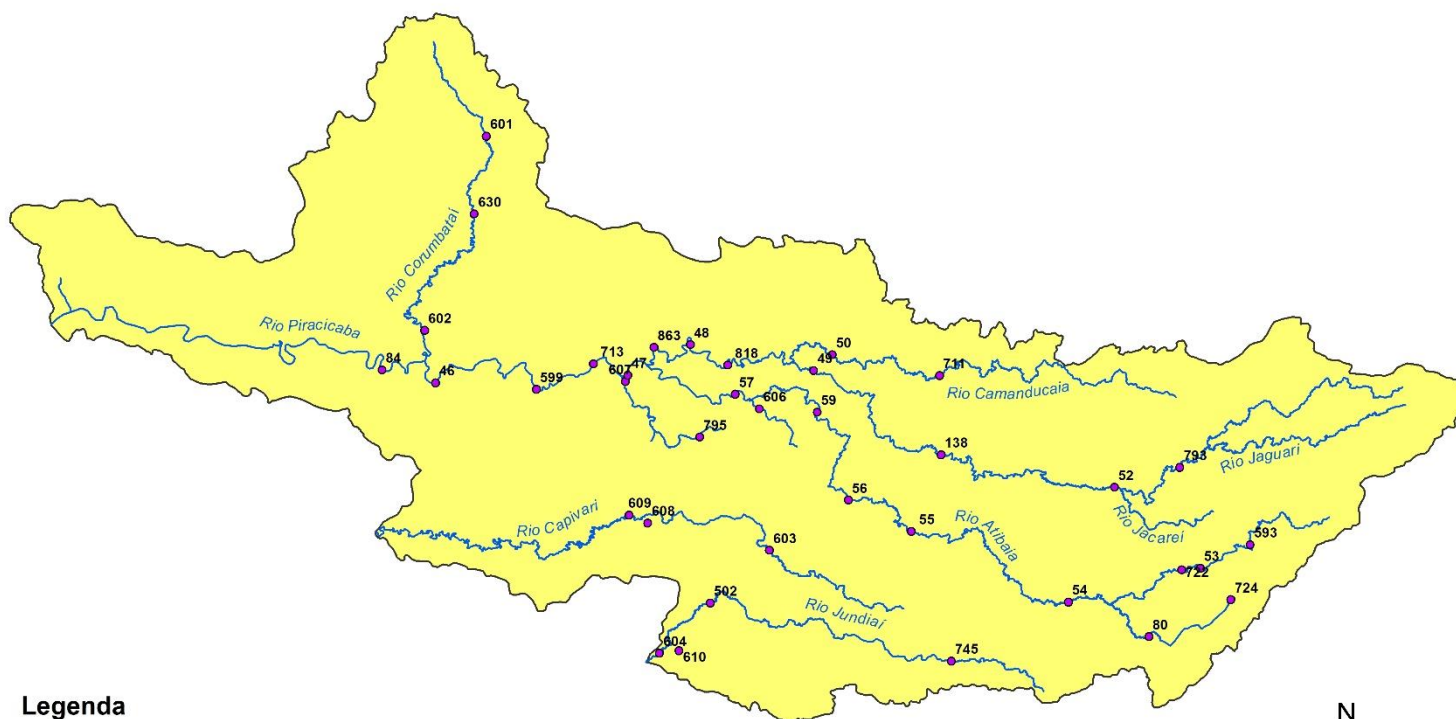

#### Legenda

- Postos Telemétricos DAEE/SAISP
- ~ Hidrografia
- Limite das Bacias PCJ



0 10 20 30 km



# SALA DE SITUAÇÃO PCJ



REDE TELEMÉTRICA SP ÁGUAS						
Nomenclatura no mapa	Posto de medição	Código Posto	Cotas de Alerta			
			Atenção	Alerta	Emergência	Extravasamento
PS2	Rio Cachoeira Piracaia	3E-112T	3,50	5,299	7,099	8,90
PS3	Rio Cachoeira Captação Piracaia / Piracaia	3E-116T	1,81	2,209	2,609	3,009
PS4	Rio Atibaia em Nazaré Paulista	3E-089T	1,80	2,20	2,509	2,799
PS5	Rio Atibaia em Atibaia / Atibaia	3E-063T	2,399	2,61	2,799	3,01
PS6	Rio Atibaia no Bairro da Ponte / Itatiba	3D-006T	5,099	5,51	5,91	6,31
PS7	Rio Atibaia Captação Valinhos / Valinhos	3D-007T	3,399	3,71	3,899	4,309
PS8	Rio Atibaia em Desembargador Furtado / Campinas	3D-003T	2,11	2,399	2,710	3,01
PS9	Rio Atibaia Acima de Paulínia / Paulínia	4D-009RT	2,799	3,11	3,399	3,71
PS11	Rio Jaguari em Guaripocaba / Bragança Paulista	3D-015T	3,81	4,21	4,61	5,01
PS12	Rio Jaguari em Buenópolis / Morungaba	3D-009T	2,61	2,91	3,21	3,51
PS13	Rio Jaguari em Jaguariúna / Jaguariúna	3D-008T	2,21	2,51	2,81	3,11
PS14	Rio Camanducaia em Dal Bo/ Jaguariúna	3D-001T	3,11	3,61	4,11	4,61
PS16	Rio Jaguari em Usina Ester / Cosmópolis	4D-001T	9,0	10,0	11,0	12,0
PS122	Ribeirão Quilombo em Americana	-	*	*	*	*
PS20	Rio Piracicaba em Salta Bárbara D'Oeste / Santa Bárbara D'Oeste	-	493,610	494,199	495,199	496,01
PS21	Rio Piracicaba em Piracicaba / Piracicaba	4D-015T	3,20	3,70	4,20	4,70
PS22	Rio Corumbataí em Rio Claro	-	558,299	558,60	558,899	559,25
PS23	Rio Corumbataí em Batoví / Rio Claro	D4-131T	534,510	535,010	535,510	536,01
PS24	Rio Corumbataí- Captação SEMAE Piracicaba	-	3,399	4,099	4,799	5,50
PS25	Rio Piracicaba em Artemis	4D-007T	3,01	3,51	4,01	4,51
PS26	Rio Capivari em Campinas	-	2,81	3,21	3,61	4,01
PS27	Rio Capivari Sabesp Monte Mor	-	529,009	529,509	530,009	530,509
PS28	Rio Jundiá em Campo Limpo Paulista	-	2,540	2,939	3,339	3,740
PS29	Rio Jundiá - Itaici / Indaiatuba	4E-017T	554,009	554,509	555,009	555,51



# SALA DE SITUAÇÃO PCJ



## REDE TELEMÉTRICA SP ÁGUAS

Nomeclatura no mapa	Posto de medição   local	Código do Posto	23/12/2024											
			Vazão Média do Mês Atual		Vazão do rio 23/12/2024 07 h		Nível do rio 23/12/2024 07 h		Vazão (Q)			Nível (Flu)		
			(m³/s)	(m³/s)	(m)	(m)	Vazão Média Histórica de Dezembro (m³/s)	Vazão 7h/Vazão média (%)	Vazão 23/12/2023 07h (m³/s)	Relação Q (23/12/24) 7h / Q (23/12/23) 7h (%)	Nível Médio Histórico de Dezembro (m)	Nível 7h/ Nível médio (%)	Nível 23/12/2023 07h (m)	Relação Flu (23/12/24) 7h / Flu (23/12/23) 7h (%)
593	Rio Cachoeira Piracaia	3E-122T	3,59	4,53	0,83	5,38	15,74 % Abaixo	3,71	22,25 % Acima	0,90	7,78 % Abaixo	0,75	10,81 % Acima	
53	Rio Cachoeira Captação Piracaia	3E-116T	*	*	1,35	1,45	*	*	*	1,58	14,75 % Abaixo	1,65	18,46 % Abaixo	
80	Rio Atibaíha Mascate   Nazaré Paulista	3E-089T	4,74	3,50	2,12	2,27	53,96 % Acima	5,52	36,73 % Abaixo	1,42	49,58 % Acima	2,51	15,38 % Abaixo	
54	Rio Atibaia Atibaia	3E-063T	10,98	24,35	3,39	9,82	147,99 % Acima	12,72	91,53 % Acima	2,07	63,91 % Acima	2,60	30,5 % Acima	
55	Rio Atibaia Bairro da Ponte   Itatiba	3D-006T	19,21	58,34	6,60	24,58	137,35 % Acima	12,65	361,37 % Acima	4,53	45,74 % Acima	4,48	47,43 % Acima	
56	Rio Atibaia Captação Valinhos	3D-007T	20,65	59,59	2,30	25,08	137,6 % Acima	13,85	330,38 % Acima	1,33	73,16 % Acima	1,03	124,03 % Acima	
59	Rio Atibaia Desemb. Furtado   Campinas	3D-003T	22,16	55,86	1,69	32,05	74,29 % Acima	29,50	89,33 % Acima	1,25	35,04 % Acima	1,16	45,27 % Acima	
57	Rio Atibaia Acima de Paulínia	4D-009RT	28,21	54,81	2,66	39,99	37,06 % Acima	48,80	12,31 % Acima	2,02	31,88 % Acima	2,59	2,86 % Acima	
52	Rio Jaguari Guaripocaba   Bragança Paul.	3D-015T	1,94	4,79	1,45	6,86	30,23 % Abaixo	2,32	106,74 % Acima	1,08	34,35 % Acima	1,08	34,23 % Acima	
138	Rio Jaguari Buenópolis   Morungaba	3D-009T	10,09	34,48	2,39	14,77	133,41 % Acima	4,98	592,41 % Acima	1,13	111,15 % Acima	1,28	86,55 % Acima	
49	Rio Jaguari Jaguariúna	3D-008T	10,31	36,88	2,40	16,39	125,04 % Acima	8,55	331,29 % Acima	1,19	101,93 % Acima	1,38	73,75 % Acima	
50	Rio Camanducaia Dal Bo   Jaguariúna	3D-001T	18,01	31,93	1,68	17,59	81,54 % Acima	23,98	33,15 % Acima	0,90	86,44 % Acima	1,42	18,42 % Acima	
48	Rio Jaguari Usina Ester   Cosmópolis	4D-001T	30,44	45,34	1,73	52,74	14,03 % Abaixo	18,97	139,06 % Acima	1,68	3,1 % Acima	0,97	79,48 % Acima	
122	Rib. Quilombo Americana	-	*	*	*	*	*	*	*	*	*	*	*	
599	Rio Piracicaba Santa Bárbara D'Oeste	-	88,11	161,51	492,93	83,66	93,06 % Acima	83,04	94,5 % Acima	491,83	0,22 % Acima	492,07	0,17 % Acima	
46	Rio Piracicaba Piracicaba	4D-015T	85,28	152,24	2,46	122,96	23,82 % Acima	64,20	137,12 % Acima	2,02	21,63 % Acima	1,60	54,04 % Acima	
601	Rio Corumbataí Rio Claro	-	4,95	4,03	557,89	4,48	10,16 % Abaixo	10,21	60,57 % Abaixo	557,90	0 % Abaixo	558,69	0,14 % Abaixo	
630	Rio Corumbataí Novo Batovi   Rio Claro	4D-042T	10,93	17,86	533,44	6,38	179,89 % Acima	5,34	234,46 % Acima	532,43	0,19 % Acima	532,51	0,17 % Acima	
602	Rio Corumbataí Captação SEMAE   Piracicaba	-	27,04	50,03	1,92	20,20	147,69 % Acima	12,14	312,07 % Acima	1,27	51,02 % Acima	1,10	74,68 % Acima	
84	Rio Piracicaba Artemis   Piracicaba	4D-007T	115,15	213,49	2,31	155,29	37,48 % Acima	73,41	190,83 % Acima	1,79	28,88 % Acima	1,06	118,26 % Acima	
603	Rio Capivari Reforma Agrária   Campinas	-	5,12	4,04	2,09	2,70	49,67 % Acima	1,89	113,36 % Acima	1,80	16,11 % Acima	1,72	21,65 % Acima	
609	Rio Capivari Sabesp   Monte Mor	-	18,55	27,15	528,79	10,80	151,36 % Acima	34,38	21,03 % Abaixo	527,48	0,25 % Acima	529,22	0,08 % Abaixo	
745	Rio Jundiá Campo Limpo Paulista	-	1,61	1,64	1,49	*	*	0,80	105,13 % Acima	*	*	1,33	11,95 % Acima	
502	Rio Jundiá Itaicí   Indaiatuba	4E-017	13,78	14,34	553,97	12,85	11,6 % Acima	4,35	229,91 % Acima	553,72	0,04 % Acima	553,53	0,08 % Acima	
604	Rio Jundiá Salto	-	21,45	24,92	1,52	13,71	81,76 % Acima	3,95	530,86 % Acima	1,43	6,08 % Acima	0,88	72,78 % Acima	
608	Rio Capivari Mirim Monte Mor	-	3,58	8,18	2,64	*	*	0,55	1385,12 % Acima	*	*	0,73	263,55 % Acima	

OBS1: Tendo em vista que os postos 745 e 608 são recentes, as médias históricas não estão disponíveis.

OBS2: Os postos 607, 599, 601, 630, 609 e 502 possuem cota com referência ao nível do mar (cota ortométrica).

Legenda:

Normal

Atenção

Alerta

Emergência

Extravasamento

Fonte: SAISP



# SALA DE SITUAÇÃO PCJ



## Situação das chuvas

Imagem Composta dos Radares de Bauru e de Presidente Prudente - 23/12/2024 10:30

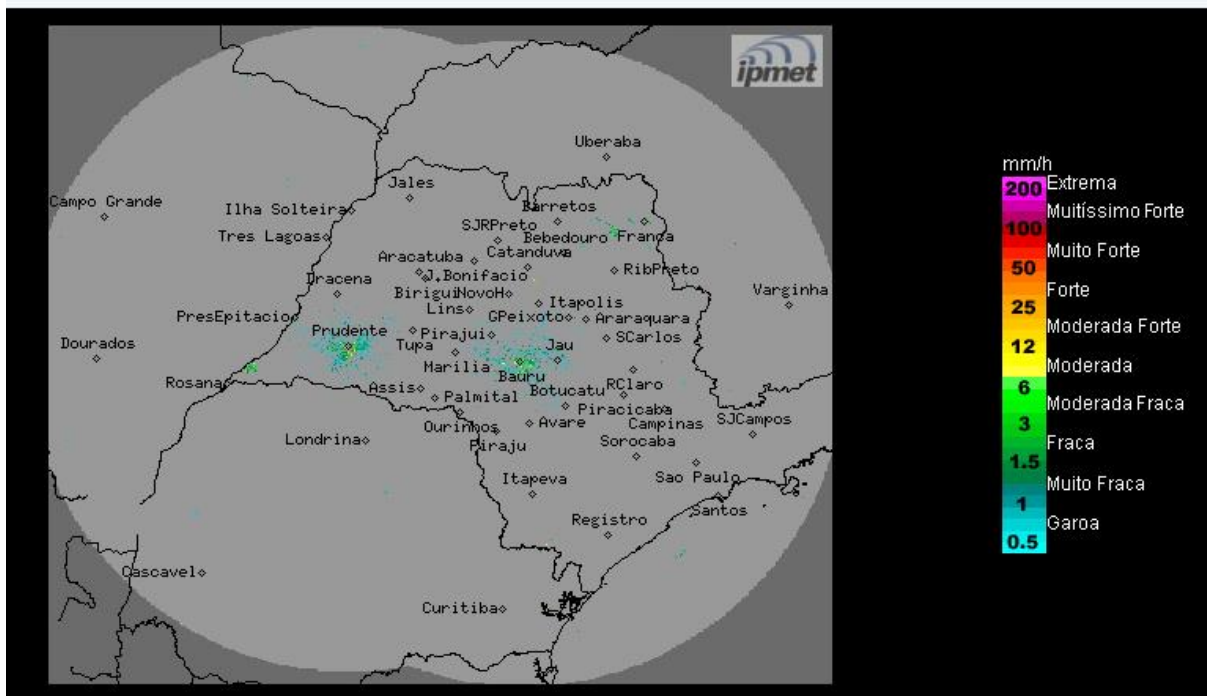

Fonte: IPMET/UNESP

Céu claro a parcialmente nublado, com áreas de chuvas isoladas no nordeste e na faixa leste, especialmente no litoral do estado. Ventos de sudeste, fracos a moderados.

**Segunda-feira (23/12):** O Tempo fica com céu claro a parcialmente nublado e sem chuva em grande parte do estado de São Paulo. Apenas nas faixas norte e leste do estado são previstas áreas de chuvas em pontos isolados. Temperaturas em elevação.

**Terça-feira (24/12) - VÉSPERA DE NATAL:** Predomínio de sol entre poucas nuvens e sem previsão de chuva para a maior parte do estado de São Paulo, com exceção da faixa litorânea onde ocorrem chuvas fracas e isoladas. Temperaturas elevadas.

**Quarta-feira (25/12) – NATAL:** O dia começa com predomínio de sol entre nuvens e sem chuva. Já a partir do período da tarde, a aproximação de uma nova frente fria aumenta a nebulosidade, provocando pancadas de chuva isoladas. Temperaturas estáveis.

**Quinta-feira (26/12) e Sexta-feira (27/12):** Frente fria chega ao estado de São Paulo na quinta-feira, mantendo o Tempo instável, com muitas nuvens e com áreas de chuvas isoladas acompanhadas por trovoadas. Na sexta-feira esse sistema desloca-se para o Rio de Janeiro, mas o a condição de instabilidade permanece no estado paulista. Temperaturas em ligeiro declínio.

**METEOROLOGISTA:** Thiago Guerreiro Ferreira  
IPMet/UNESP

*\* Outras informações como previsão do tempo, meteogramas, gráficos de vazão e nível, podem ser encontrados no site da Sala de Situação PCJ.*