

20/01/2025

# Boletim Diário da Sala de Situação PCJ



# Dados Pluviométricos das Bacias PCJ

Chuva Acumulada de Radar em 24 horas nas Bacias PCJ : 20-01-2025 07:00 Local

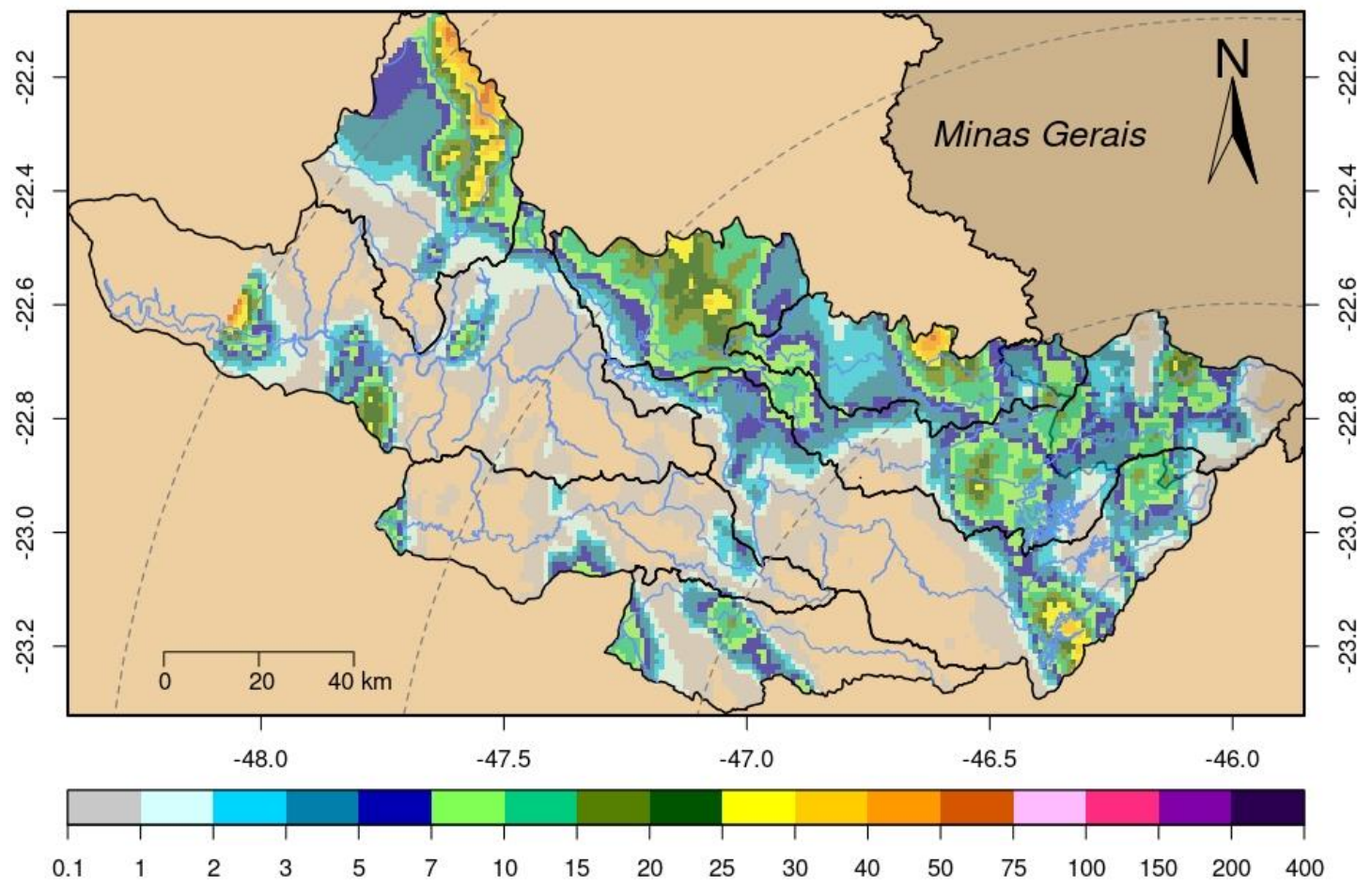



# SALA DE SITUAÇÃO PCJ



Rede telemétrica do SAISP					
Nomenclatura no mapa	Postos	Chuva acumulada das 7h de 19/01/2025 às 7h de 20/01/2025 (mm)	Chuva acumulada em Janeiro (até 20/01/2025 7h00min) (mm)	Chuva média mensal de Janeiro (mm)	Quantidade de chuva em relação à média (%)
53	Rio Cachoeira Captação Piracaia	0,00	58,00	244,67	23,7%
80	Rio Atibainha Mascate   Nazaré Paulista	38,50	92,75	254,21	36,5%
54	Rio Atibaia Atibaia	0,00	38,40	185,52	20,7%
55	Rio Atibaia Bairro da Ponte   Itatiba	0,00	77,00	190,33	40,5%
56	Rio Atibaia Captação Valinhos	0,00	59,60	255,76	23,3%
59	Rio Atibaia Desemb. Furtado   Campinas	0,50	54,00	194,47	27,8%
57	Rio Atibaia Acima de Paulínia	0,75	45,50	182,00	25,0%
52	Rio Jaguari Guaripocaba   Bragança Paul.	13,80	60,20	171,63	35,1%
138	Rio Jaguari Buenópolis   Morungaba	0,25	27,00	185,51	14,6%
49	Rio Jaguari Jaguariúna	6,60	37,60	221,31	17,0%
50	Rio Camanducaia Dal Bo   Jaguariúna	2,00	25,00	209,77	11,9%
48	Rio Jaguari Usina Ester   Cosmópolis	0,50	34,00	276,01	12,3%
863	Rio Jaguari Captação Limeira   Limeira	0,40	37,80	231,29	16,3%
713	Rio Piracicaba Aimaratá   Americana	10,40	70,60	244,00	28,9%
122	Rib. Quilombo Americana	28,00	92,00	*	*
599	Rio Piracicaba Santa Bárbara D' Oeste	0,00	43,50	236,07	18,4%
46	Rio Piracicaba Piracicaba	0,00	54,00	232,91	23,2%
601	Rio Corumbataí Rio Claro	0,75	114,50	234,15	48,9%
630	Rio Corumbataí Novo Batovi   Rio Claro	0,60	109,20	220,20	49,6%
602	Rio Corumbataí Captação SEMAE   Piracicaba	0,00	116,25	246,50	47,2%
84	Rio Piracicaba Artemis   Piracicaba	2,20	104,40	169,34	61,7%
603	Rio Capivari Reforma Agrária   Campinas	6,25	71,75	258,49	27,8%
609	Rio Capivari Sabesp   Monte Mor	2,25	90,50	220,91	41,1%
502	Rio Jundiá Itaici   Indaiatuba	0,00	89,80	217,38	41,3%
604	Rio Jundiá Salto	7,25	98,00	210,87	46,5%

As informações apresentadas nesta tabela foram obtidas de uma fonte de dados bruto  
<sup>1</sup> Postos com série histórica menor que 5 anos

Fonte: SAISP



# SALA DE SITUAÇÃO PCJ



## DADOS FLUVIOMÉTRICOS

Localização dos Postos da Rede Telemétrica da SP ÁGUAS/SAISP nas Bacias PCJ



### Legenda

- Postos Telemétricos SP ÁGUAS/SAISP
- ~ Hidrografia
- Limite das Bacias PCJ



0 10 20 30 km



# SALA DE SITUAÇÃO PCJ



REDE TELEMÉTRICA SP ÁGUAS						
Nomenclatura no mapa	Posto de medição	Código Posto	Cotas de Alerta			
			Atenção	Alerta	Emergência	Extravasamento
593	Rio Cachoeira Montante / Piracaia	3E-122T	3,500	5,299	7,099	8,900
53	Rio Cachoeira Captação Piracaia / Piracaia	3E-116T	1,810	2,209	2,609	3,009
80	Rio Atibainha - Mascate / Nazaré Paulista	3E-089T	1,800	2,200	2,509	2,799
54	Rio Atibaia em Atibaia / Atibaia	3E-063T	2,399	2,610	2,799	3,010
55	Rio Atibaia no Bairro da Ponte / Itatiba	3D-006T	5,099	5,510	5,910	6,310
56	Rio Atibaia Captação Valinhos / Valinhos	3D-007T	3,399	3,710	3,899	4,309
59	Rio Atibaia em Desembargador Furtado / Campinas	3D-003T	2,110	2,399	2,710	3,010
57	Rio Atibaia Acima de Paulínia / Paulínia	4D-009RT	2,799	3,110	3,399	3,710
52	Rio Jaguari em Guaripocaba / Bragança Paulista	3D-015T	3,810	4,210	4,610	5,010
138	Rio Jaguari em Buenópolis / Morungaba	3D-009T	2,610	2,910	3,210	3,510
49	Rio Jaguari em Jaguariúna / Jaguariúna	3D-008T	2,210	2,510	2,810	3,110
50	Rio Camanducaia em Dal Bo/ Jaguariúna	3D-001T	3,110	3,610	4,110	4,610
48	Rio Jaguari em Usina Ester / Cosmópolis	4D-001T	9,000	10,000	11,000	12,000
122	Ribeirão Quilombo em Americana / Americana	-	-	-	-	5,349
599	Rio Piracicaba em Salta Bárbara D'Oeste / Santa Bárbara D'Oeste	-	493,610	494,399	495,199	496,010
46	Rio Piracicaba em Piracicaba / Piracicaba	4D-015T	3,200	3,700	4,200	4,700
601	Rio Corumbataí em Rio Claro / Rio Claro	-	558,299	558,600	558,899	559,250
630	Rio Corumbataí - Novo Batovi / Rio Claro	4D-042T	534,510	535,010	535,510	536,010
602	Rio Corumbataí- Captação SEMAE Piracicaba / Piracicaba	-	3,399	4,099	4,799	5,500
84	Rio Piracicaba em Artemis / Piracicaba	4D-007T	3,010	3,510	4,010	4,510
603	Rio Capivari - Reforma Agrária / Campinas	4E-027T	2,809	3,210	3,610	4,010
609	Rio Capivari Sabesp Monte Mor / Monte Mor	-	529,009	529,509	530,009	530,509
608	Rio Capivari Mirim em Monte Mor / Monte Mor	-	-	-	-	4,000
745	Rio Jundiá em Campo Limpo Paulista / Campo Limpo Paulista	-	2,540	2,939	3,339	3,740
502	Rio Jundiá - Itaici / Indaiatuba	4E-017T	554,009	554,509	555,009	555,509
604	Rio Jundiá / Salto	-	3,700	4,099	4,500	4,900

Cota com referência ao nível do mar (cota ortométrica)



# SALA DE SITUAÇÃO PCJ



REDE TELEMÉTRICA SP ÁGUAS													
20/01/2025						Vazão (Q)				Nível (Flu)			
Nomeclatura no mapa	Posto de medição   local	Código do Posto	Vazão Média do Mês Atual	Vazão do rio 20/01/2025 07 h	Nível do rio 20/01/2025 07 h	Vazão Média Histórica de Janeiro	Vazão 7h/Vazão média	Vazão 20/01/2024 07h	Relação Q (20/01/25) 7h / Q (20/01/24) 7h	Nível Médio Histórico de Janeiro	Nível 7h/ Nível médio	Nível 20/01/2024 07h	Relação Flu (20/01/25) 7h / Flu (20/01/24) 7h
			(m³/s)	(m³/s)	(m)	(m³/s)	%	(m³/s)	%	(m)	%	(m)	%
593	Rio Cachoeira Piracaia	3E-122T	3,49	4,00	0,78	8,64	53,74 % Abaixo	14,12	71,7 % Abaixo	1,12	30,54 % Abaixo	1,57	50,51 % Abaixo
53	Rio Cachoeira Captação Piracaia	3E-116T	*	*	1,28	1,40	*	*	*	1,44	10,97 % Abaixo	1,99	35,71 % Abaixo
80	Rio Atibaíinha Mascate   Nazaré Paulista	3E-089T	2,55	4,32	2,30	2,46	75,41 % Acima	8,20	47,37 % Abaixo	1,46	57,6 % Acima	2,72	15,4 % Abaixo
54	Rio Atibaia Atibaia	3E-063T	9,14	7,12	1,99	14,92	52,27 % Abaixo	12,81	44,41 % Abaixo	2,43	18,07 % Abaixo	2,61	23,72 % Abaixo
55	Rio Atibaia Bairro da Ponte   Itatiba	3D-006T	21,56	13,51	4,53	36,61	63,1 % Abaixo	19,32	30,08 % Abaixo	4,97	8,83 % Abaixo	4,86	6,73 % Abaixo
56	Rio Atibaia Captação Valinhos	3D-007T	25,40	16,56	1,12	36,89	55,11 % Abaixo	21,13	21,64 % Abaixo	1,64	31,52 % Abaixo	1,28	11,99 % Abaixo
59	Rio Atibaia Desemb. Furtado   Campinas	3D-003T	26,66	18,28	0,90	46,55	60,74 % Abaixo	22,71	19,51 % Abaixo	1,43	36,85 % Abaixo	1,01	10,51 % Abaixo
57	Rio Atibaia Acima de Paulínia	4D-009RT	35,10	22,38	2,21	55,05	59,35 % Abaixo	29,03	22,91 % Abaixo	2,19	0,91 % Acima	2,32	4,62 % Abaixo
52	Rio Jaguari Guaripocaba   Bragança Paul.	3D-015T	1,62	1,79	1,02	13,14	86,35 % Abaixo	4,21	57,4 % Abaixo	1,41	27,59 % Abaixo	1,38	26,01 % Abaixo
138	Rio Jaguari Buenópolis   Morungaba	3D-009T	11,41	8,27	1,47	25,47	67,53 % Abaixo	12,36	33,09 % Abaixo	1,40	4,71 % Acima	1,68	12,79 % Abaixo
49	Rio Jaguari Jaguariúna	3D-008T	12,44	9,12	1,45	31,03	70,61 % Abaixo	10,97	16,89 % Abaixo	1,50	3,67 % Abaixo	1,50	3,67 % Abaixo
50	Rio Camanducaia Dal Bo   Jaguariúna	3D-001T	11,07	7,53	0,52	25,56	70,52 % Abaixo	73,60	89,76 % Abaixo	1,21	57,11 % Abaixo	2,92	82,25 % Abaixo
48	Rio Jaguari Usina Ester   Cosmópolis	4D-001T	33,73	21,54	1,05	81,14	73,46 % Abaixo	36,78	41,43 % Abaixo	2,27	53,7 % Abaixo	1,51	30,17 % Abaixo
122	Rib. Quilombo Americana	-	*	*	*	*	*	*	*	*	*	*	*
599	Rio Piracicaba Santa Bárbara D'Oeste	-	100,18	76,30	491,97	139,92	45,47 % Abaixo	190,61	59,97 % Abaixo	492,14	0,03 % Abaixo	493,23	0,25 % Abaixo
46	Rio Piracicaba Piracicaba	4D-015T	102,11	83,50	1,80	186,10	55,13 % Abaixo	207,99	59,85 % Abaixo	2,51	28,33 % Abaixo	2,94	38,85 % Abaixo
601	Rio Corumbataí Rio Claro	-	4,44	3,61	557,82	6,96	48,15 % Abaixo	2,74	31,86 % Acima	558,18	0,07 % Abaixo	557,66	0,03 % Acima
630	Rio Corumbataí Novo Batovi   Rio Claro	4D-042T	8,76	5,27	532,50	10,99	52,02 % Abaixo	4,75	10,94 % Acima	532,78	0,05 % Abaixo	532,45	0,01 % Acima
602	Rio Corumbataí Captação SEMAE   Piracicaba	-	25,95	24,26	1,41	44,66	45,68 % Abaixo	13,29	82,49 % Acima	1,68	15,95 % Abaixo	1,13	24,73 % Acima
84	Rio Piracicaba Artemis   Piracicaba	4D-007T	137,11	118,33	1,49	241,82	51,07 % Abaixo	211,26	43,99 % Abaixo	2,48	39,76 % Abaixo	2,29	34,73 % Abaixo
603	Rio Capivari Reforma Agrária   Campinas	-	3,10	2,34	1,80	4,23	44,59 % Abaixo	1,94	20,64 % Acima	2,03	11,33 % Abaixo	1,73	4,23 % Acima
609	Rio Capivari Sabesp   Monte Mor	-	13,46	10,07	527,58	18,01	44,11 % Abaixo	15,37	34,52 % Abaixo	528,02	0,08 % Abaixo	528,00	0,08 % Abaixo
745	Rio Jundiá Campo Limpo Paulista	-	1,24	0,90	1,35	*	*	1,82	50,63 % Abaixo	*	*	1,52	10,88 % Abaixo
502	Rio Jundiá Itaicf   Indaiatuba	4E-017	10,78	10,32	553,81	16,13	36 % Abaixo	10,57	2,28 % Abaixo	553,90	0,02 % Abaixo	553,82	0 % Abaixo
604	Rio Jundiá Salto	-	15,41	15,15	1,29	18,50	18,13 % Abaixo	12,47	21,43 % Acima	1,60	19,5 % Abaixo	1,21	6,27 % Acima
608	Rio Capivari Mirim Monte Mor	-	2,19	1,80	1,30	*	*	2,21	18,89 % Abaixo	*	*	1,27	2,6 % Acima

OBS1: Tendo em vista que os postos 745 e 608 são recentes, as médias históricas não estão disponíveis.

OBS2: Os postos 607, 599, 601, 630, 609 e 502 possuem cota com referência ao nível do mar (cota ortométrica).

Legenda: Normal Atensão Alerta Emergência Extravasamento

Fonte: SAISP



# SALA DE SITUAÇÃO PCJ



## Situação das chuvas

Fonte: IPMET/UNESP

Imagem Composta dos Radares de Bauru e de Presidente Prudente - 20/01/2025 10:37

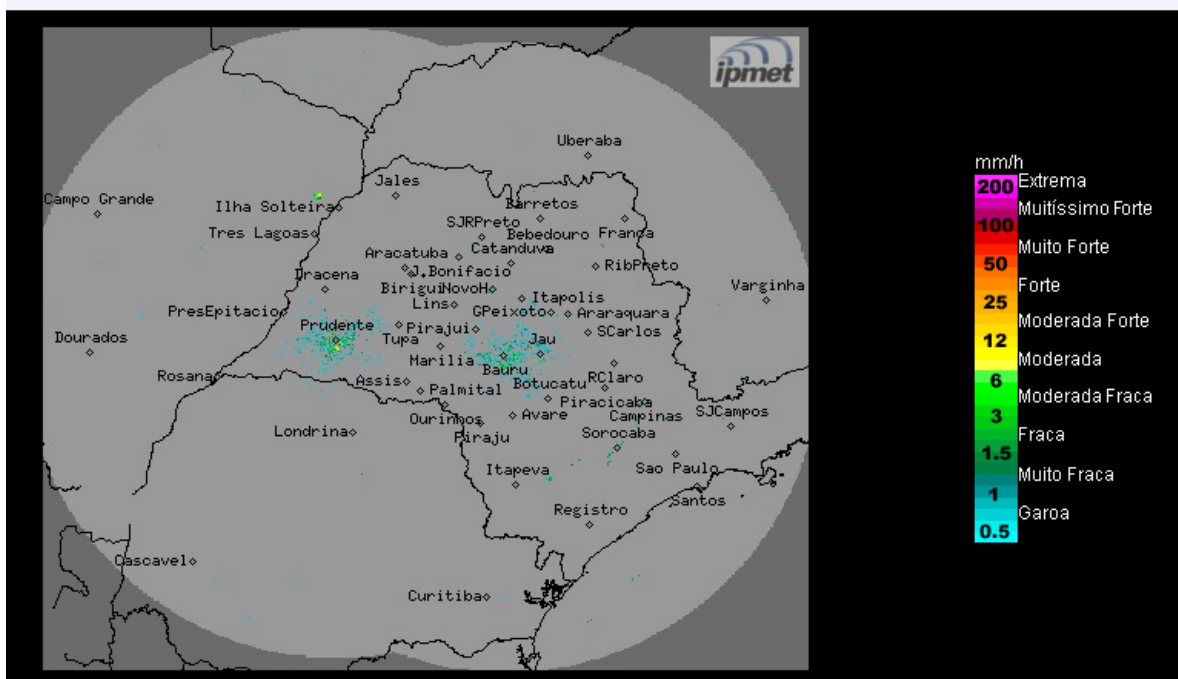

Céu parcialmente nublado a nublado, com áreas de chuvas isoladas. Ventos de noroeste, fracos a moderados.

**Segunda-feira (20/01) até Sexta-feira (24/01):** Condições típicas de verão no estado de São Paulo durante a semana, com sol entre nuvens, dias abafados, com muito calor e com previsão de pancadas de chuva em áreas isoladas, algumas com forte intensidade, principalmente entre o decorrer da tarde e noite. Temperaturas elevadas.

**METEOROLOGISTA:** Zildene Pedrosa de Oliveira Emídio  
**IPMet/UNESP**

*\* Outras informações como previsão do tempo, meteogramas, gráficos de vazão e nível, podem ser encontrados no site da Sala de Situação PCI.*