

23/02/2025

# Boletim Diário da Sala de Situação PCJ



## Dados Pluviométricos das Bacias PCJ

Chuva Acumulada de Radar em 24 horas nas Bacias PCJ : 23-02-2025 07:00 Local

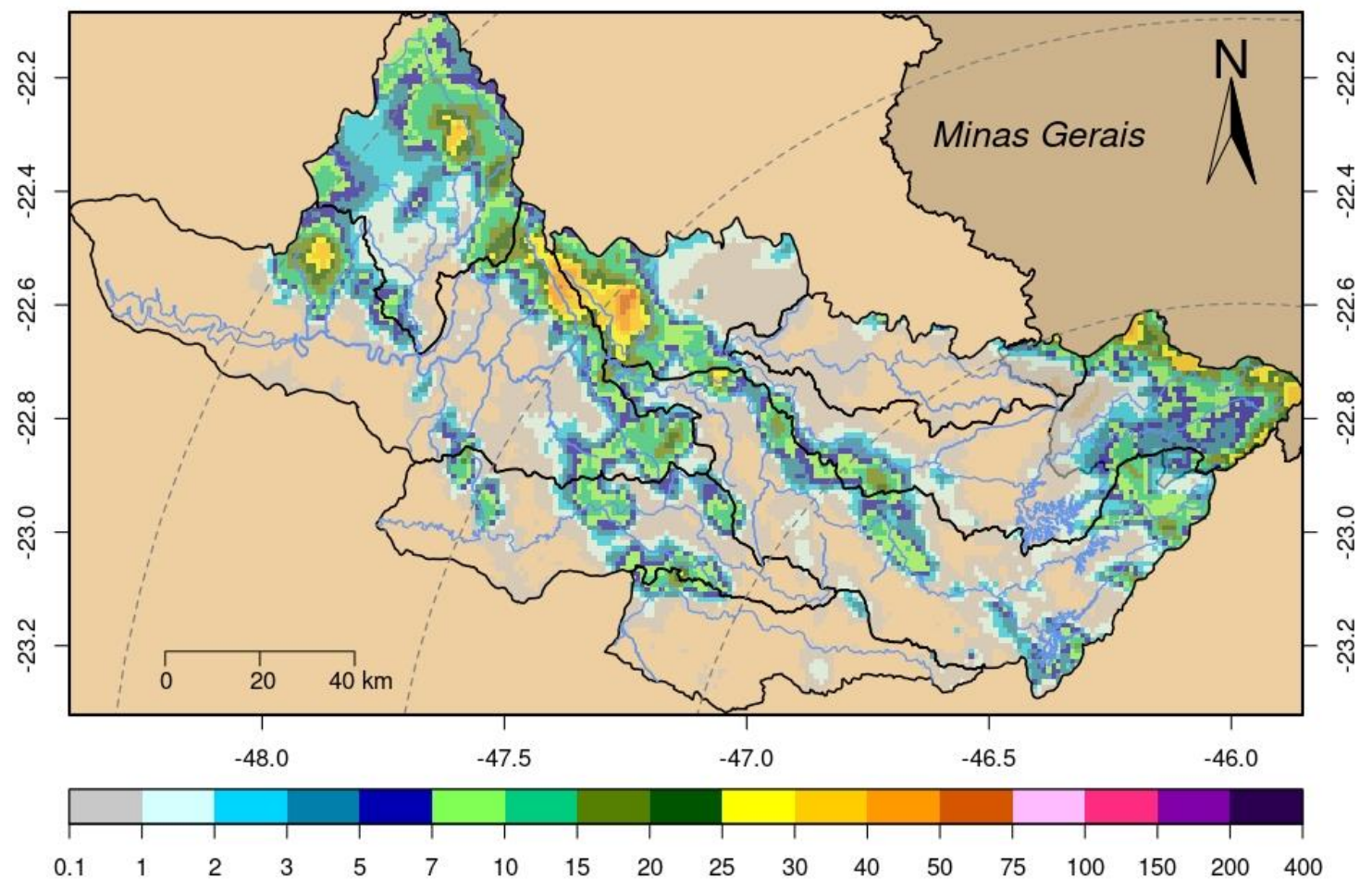



# SALA DE SITUAÇÃO PCJ



Rede telemétrica do SAISP						
Nomenclatura no mapa	Postos	2025	Chuva acumulada das 7h de 22/02/2025 às 7h de 23/02/2025 (mm)	Chuva acumulada em Fevereiro (até 23/02/2025 7h00min) (mm)	Chuva média mensal de Fevereiro (mm)	Quantidade de chuva em relação à média (%)
		Janeiro				
53	Rio Cachoeira Captação Piracaia	183,20	0,80	208,60	157,20	132,7%
80	Rio Atibainha Mascate   Nazaré Paulista	176,00	4,50	144,00	176,24	81,7%
54	Rio Atibaia Atibaia	109,60	*	158,60	163,30	97,1%
55	Rio Atibaia Bairro da Ponte   Itatiba	152,75	0,00	107,75	144,24	74,7%
56	Rio Atibaia Captação Valinhos	147,60	0,00	176,60	169,42	104,2%
59	Rio Atibaia Desemb. Furtado   Campinas	178,00	2,75	135,75	122,38	110,9%
57	Rio Atibaia Acima de Paulínia	*	0,00	99,00	137,33	72,1%
52	Rio Jaguari Guaripocaba   Bragança Paul.	192,40	0,00	108,40	103,83	104,4%
138	Rio Jaguari Buenópolis   Morungaba	129,00	1,75	92,00	133,58	68,9%
49	Rio Jaguari Jaguariúna	195,60	0,00	111,20	140,21	79,3%
50	Rio Camanducaia Dal Bo   Jaguariúna	164,80	0,00	84,60	113,66	74,4%
48	Rio Jaguari Usina Ester   Cosmópolis	133,25	10,75	114,00	123,59	92,2%
863	Rio Jaguari Captação Limeira   Limeira	211,20	29,00	106,80	111,60	95,7%
713	Rio Piracicaba Aimaratá   Americana	228,40	2,80	106,00	160,00	66,2%
122	Rib. Quilombo Americana	255,40	7,60	151,00	*	*
599	Rio Piracicaba Santa Bárbara D'Oeste	279,25	0,00	98,75	122,38	80,9%
46	Rio Piracicaba Piracicaba	157,00	1,50	94,75	143,53	66,0%
601	Rio Corumbataí Rio Claro	312,75	21,25	134,50	156,54	85,9%
630	Rio Corumbataí Novo Batovi   Rio Claro	171,40	1,40	125,80	172,64	72,9%
602	Rio Corumbataí Captação SEMAE   Piracicaba	255,50	0,25	88,25	148,82	59,3%
84	Rio Piracicaba Artemis   Piracicaba	207,40	0,00	17,80	138,51	12,9%
603	Rio Capivari Reforma Agrária   Campinas	177,25	0,00	249,50	173,12	144,2%
609	Rio Capivari Sabesp   Monte Mor	226,00	6,25	288,00	142,65	202,8%
502	Rio Jundiá Itaicí   Indaiatuba	179,80	0,00	130,00	157,80	82,4%
604	Rio Jundiá Salto	249,00	0,00	182,75	157,54	116,0%

As informações apresentadas nesta tabela foram obtidas de uma fonte de dados bruto  
<sup>1</sup> Postos com série histórica menor que 5 anos

Fonte: SAISP



# SALA DE SITUAÇÃO PCJ



## DADOS FLUVIOMÉTRICOS

Localização dos Postos da Rede Telemétrica da SP ÁGUAS/SAISP nas Bacias PCJ



### Legenda

- Postos Telemétricos SP ÁGUAS/SAISP
- ~ Hidrografia
- Limite das Bacias PCJ



0 10 20 30 km



# SALA DE SITUAÇÃO PCJ



REDE TELEMÉTRICA SP ÁGUAS						
Nomenclatura no mapa	Posto de medição	Código Posto	Cotas de Alerta			
			Atenção	Alerta	Emergência	Extravasamento
593	Rio Cachoeira Montante / Piracaia	3E-122T	3,500	5,299	7,099	8,900
53	Rio Cachoeira Captação Piracaia / Piracaia	3E-116T	1,810	2,209	2,609	3,009
80	Rio Atibainha - Mascate / Nazaré Paulista	3E-089T	1,800	2,200	2,509	2,799
54	Rio Atibaia em Atibaia / Atibaia	3E-063T	2,399	2,610	2,799	3,010
55	Rio Atibaia no Bairro da Ponte / Itatiba	3D-006T	5,099	5,510	5,910	6,310
56	Rio Atibaia Captação Valinhos / Valinhos	3D-007T	3,399	3,710	3,899	4,309
59	Rio Atibaia em Desembargador Furtado / Campinas	3D-003T	2,110	2,399	2,710	3,010
57	Rio Atibaia Acima de Paulínia / Paulínia	4D-009RT	2,799	3,110	3,399	3,710
52	Rio Jaguari em Guaripocaba / Bragança Paulista	3D-015T	3,810	4,210	4,610	5,010
138	Rio Jaguari em Buenópolis / Morungaba	3D-009T	2,610	2,910	3,210	3,510
49	Rio Jaguari em Jaguariúna / Jaguariúna	3D-008T	2,210	2,510	2,810	3,110
50	Rio Camanducaia em Dal Bo/ Jaguariúna	3D-001T	3,110	3,610	4,110	4,610
48	Rio Jaguari em Usina Ester / Cosmópolis	4D-001T	9,000	10,000	11,000	12,000
122	Ribeirão Quilombo em Americana / Americana	-	-	-	-	5,349
599	Rio Piracicaba em Salta Bárbara D'Oeste / Santa Bárbara D'Oeste	-	493,610	494,399	495,199	496,010
46	Rio Piracicaba em Piracicaba / Piracicaba	4D-015T	3,200	3,700	4,200	4,700
601	Rio Corumbataí em Rio Claro / Rio Claro	-	558,299	558,600	558,899	559,250
630	Rio Corumbataí - Novo Batovi / Rio Claro	4D-042T	534,510	535,010	535,510	536,010
602	Rio Corumbataí- Captação SEMAE Piracicaba / Piracicaba	-	3,399	4,099	4,799	5,500
84	Rio Piracicaba em Artemis / Piracicaba	4D-007T	3,010	3,510	4,010	4,510
603	Rio Capivari - Reforma Agrária / Campinas	4E-027T	2,809	3,210	3,610	4,010
609	Rio Capivari Sabesp Monte Mor / Monte Mor	-	529,009	529,509	530,009	530,509
608	Rio Capivari Mirim em Monte Mor / Monte Mor	-	-	-	-	4,000
745	Rio Jundiá em Campo Limpo Paulista / Campo Limpo Paulista	-	2,540	2,939	3,339	3,740
502	Rio Jundiá - Itaici / Indaiatuba	4E-017T	554,009	554,509	555,009	555,509
604	Rio Jundiá / Salto	-	3,700	4,099	4,500	4,900

Cota com referência ao nível do mar (cota ortométrica)



# SALA DE SITUAÇÃO PCJ



## REDE TELEMÉTRICA SP ÁGUAS

Nomeclatura no mapa	Posto de medição   local	Código do Posto	23/02/2025											
			Vazão Média do Mês Atual		Vazão do rio 23/02/2025 07 h		Nível do rio 23/02/2025 07 h		Vazão (Q)			Nível (Flu)		
			(m³/s)	(m³/s)	(m)	(m)	Vazão Média Histórica de Fevereiro (m³/s)	Vazão 7h/Vazão média (%)	Vazão 23/02/2024 07h (m³/s)	Relação Q (23/02/25) 7h / Q (23/02/24) 7h (%)	Nível Médio Histórico de Fevereiro (m)	Nível 7h/ Nível médio (%)	Nível 23/02/2024 07h (m)	Relação Flu (23/02/25) 7h / Flu (23/02/24) 7h (%)
593	Rio Cachoeira Piracaia	3E-122T	8,50	5,59	0,93	8,23	32,11 % Abaixo	8,71	35,82 % Abaixo	1,13	17,96 % Abaixo	1,19	21,77 % Abaixo	
53	Rio Cachoeira Captação Piracaia	3E-116T	*	*	1,31	1,31	*	*	*	1,44	9,03 % Abaixo	1,45	9,47 % Abaixo	
80	Rio Atibaia Mascate   Nazaré Paulista	3E-089T	1,86	1,31	1,66	2,22	41,08 % Abaixo	3,88	66,25 % Abaixo	1,42	16,97 % Acima	2,21	24,77 % Abaixo	
54	Rio Atibaia Atibaia	3E-063T	14,28	*	*	12,62	*	20,83	*	2,31	*	3,28	*	
55	Rio Atibaia Bairro da Ponte   Itatiba	3D-006T	27,34	29,79	5,36	32,37	7,96 % Abaixo	37,75	21,07 % Abaixo	4,90	9,43 % Acima	5,70	5,91 % Abaixo	
56	Rio Atibaia Captação Valinhos	3D-007T	30,63	34,34	1,67	33,11	3,7 % Acima	46,04	25,42 % Abaixo	1,56	6,73 % Acima	1,97	15,57 % Abaixo	
59	Rio Atibaia Desemb. Furtado   Campinas	3D-003T	35,97	32,71	1,23	39,80	17,81 % Abaixo	50,80	35,6 % Abaixo	1,34	8,13 % Abaixo	1,59	22,72 % Abaixo	
57	Rio Atibaia Acima de Paulínia	4D-009RT	45,42	34,84	2,40	54,43	35,99 % Abaixo	55,31	37,01 % Abaixo	2,17	10,74 % Acima	2,67	10 % Abaixo	
52	Rio Jaguari Guaripocaba   Bragança Paul.	3D-015T	2,66	1,66	0,99	11,83	85,93 % Abaixo	4,89	65,94 % Abaixo	1,35	26,37 % Abaixo	1,46	32,06 % Abaixo	
138	Rio Jaguari Buenópolis   Morungaba	3D-009T	17,80	13,69	1,75	26,66	48,66 % Abaixo	33,66	59,34 % Abaixo	1,42	23,1 % Acima	2,37	26,15 % Abaixo	
49	Rio Jaguari Jaguariúna	3D-008T	21,34	16,34	1,75	23,69	31,02 % Abaixo	37,55	56,48 % Abaixo	1,43	22,52 % Acima	2,42	27,63 % Abaixo	
50	Rio Camanducaia Dal Bo   Jaguariúna	3D-001T	18,89	13,58	0,88	25,70	47,15 % Abaixo	19,93	31,84 % Abaixo	1,20	26,5 % Abaixo	1,19	26,01 % Abaixo	
48	Rio Jaguari Usina Ester   Cosmópolis	4D-001T	49,92	28,93	1,28	81,95	64,7 % Abaixo	45,07	35,81 % Abaixo	2,29	44,06 % Abaixo	1,73	25,74 % Abaixo	
122	Rib. Quilombo Americana	-	*	*	*	*	*	*	*	*	*	*	*	
599	Rio Piracicaba Santa Bárbara D'Oeste	-	150,48	113,38	492,42	116,89	3,01 % Abaixo	130,23	12,94 % Abaixo	492,62	0,04 % Abaixo	492,60	0,04 % Abaixo	
46	Rio Piracicaba Piracicaba	4D-015T	160,98	138,95	2,29	176,04	21,07 % Abaixo	143,81	3,38 % Abaixo	2,45	6,37 % Abaixo	2,26	1,41 % Acima	
601	Rio Corumbataí Rio Claro	-	7,46	3,43	557,79	6,34	45,85 % Abaixo	3,49	1,61 % Abaixo	558,17	0,07 % Abaixo	557,80	0 % Abaixo	
630	Rio Corumbataí Novo Batovi   Rio Claro	4D-042T	17,07	6,31	532,59	11,16	43,45 % Abaixo	5,64	11,92 % Acima	532,71	0,02 % Abaixo	532,54	0,01 % Acima	
602	Rio Corumbataí Captação SEMAE   Piracicaba	-	46,35	17,49	1,25	37,14	52,91 % Abaixo	19,53	10,45 % Abaixo	1,60	22,06 % Abaixo	1,30	4 % Abaixo	
84	Rio Piracicaba Artemis   Piracicaba	4D-007T	202,02	154,92	1,82	244,74	36,7 % Abaixo	146,85	5,5 % Acima	2,54	28,35 % Abaixo	1,75	4,18 % Acima	
603	Rio Capivari Reforma Agrária   Campinas	-	6,15	2,51	1,83	4,08	38,55 % Abaixo	3,07	18,31 % Abaixo	2,03	9,9 % Abaixo	1,93	5,09 % Abaixo	
609	Rio Capivari Sabesp   Monte Mor	-	26,42	13,90	527,89	16,05	13,38 % Abaixo	32,12	56,72 % Abaixo	527,88	0 % Acima	529,09	0,23 % Abaixo	
745	Rio Jundiá Campo Limpo Paulista	-	2,69	1,11	1,40	2,75	59,75 % Abaixo	1,38	19,61 % Abaixo	1,60	12,81 % Abaixo	1,45	3,46 % Abaixo	
502	Rio Jundiá Itaipú   Indaiatuba	4E-017	22,17	9,05	553,76	14,84	39,03 % Abaixo	10,91	17,04 % Abaixo	553,94	0,03 % Abaixo	553,84	0,01 % Abaixo	
604	Rio Jundiá Salto	-	36,15	16,24	1,32	21,85	25,68 % Abaixo	19,81	18,03 % Abaixo	1,65	20,18 % Abaixo	1,41	6,26 % Abaixo	
608	Rio Capivari Mirim Monte Mor	-	5,53	1,65	1,26	2,67	38,05 % Abaixo	0,49	236,86 % Acima	1,33	5,41 % Abaixo	0,78	60,66 % Acima	

OBS1: Tendo em vista que os postos 745 e 608 são recentes, as médias históricas não estão disponíveis.

OBS2: Os postos 607, 599, 601, 630, 609 e 502 possuem cota com referência ao nível do mar (cota ortométrica).

Legenda:

Normal	Atenção	Alerta	Emergência	Extravasamento
--------	---------	--------	------------	----------------

Fonte: SAISP