

24/02/2025

Boletim Diário da Sala de Situação PCJ



Dados Pluviométricos das Bacias PCJ

Chuva Acumulada de Radar em 24 horas nas Bacias PCJ : 24-02-2025 07:00 Local

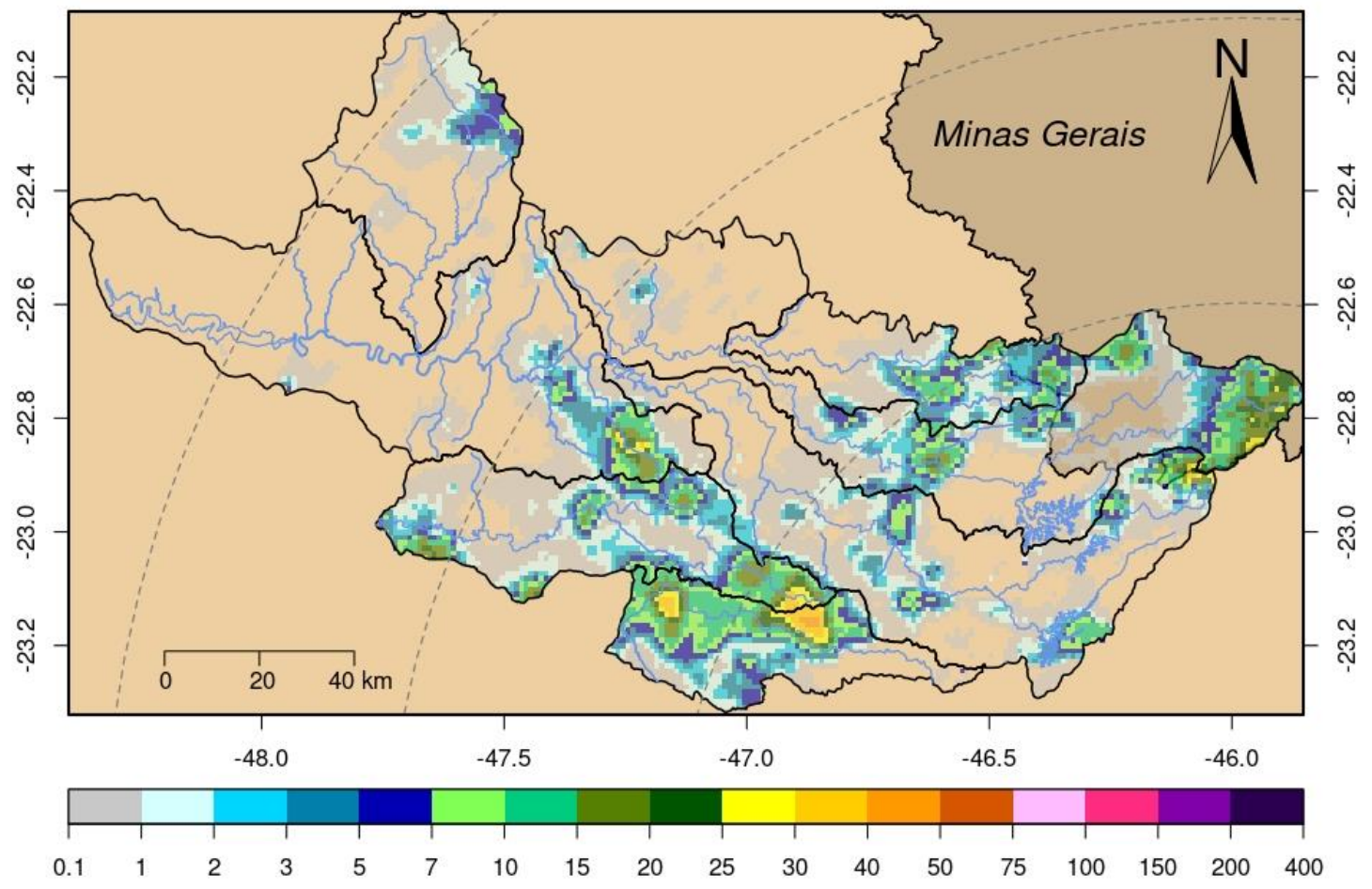



SALA DE SITUAÇÃO PCJ



Rede telemétrica do SAISP						
Nomenclatura no mapa	Postos	2025	Chuva acumulada das 7h de 23/02/2025 às 7h de 24/02/2025 (mm)	Chuva acumulada em Fevereiro (até 24/02/2025 7h00min) (mm)	Chuva média mensal de Fevereiro (mm)	Quantidade de chuva em relação à média (%)
		Janeiro				
53	Rio Cachoeira Captação Piracaia	183,20	0,00	208,60	157,20	132,7%
80	Rio Atibainha Mascate Nazaré Paulista	176,00	0,50	144,50	176,24	82,0%
54	Rio Atibaia Atibaia	109,60	*	158,60	163,30	97,1%
55	Rio Atibaia Bairro da Ponte Itatiba	152,75	0,00	107,75	144,24	74,7%
56	Rio Atibaia Captação Valinhos	147,60	0,00	176,60	169,42	104,2%
59	Rio Atibaia Desemb. Furtado Campinas	178,00	0,00	135,75	122,38	110,9%
57	Rio Atibaia Acima de Paulínia	*	0,00	99,00	137,33	72,1%
52	Rio Jaguari Guaripocaba Bragança Paul.	192,40	0,00	108,40	103,83	104,4%
138	Rio Jaguari Buenópolis Morungaba	129,00	3,75	95,75	133,58	71,7%
49	Rio Jaguari Jaguariúna	195,60	0,00	111,20	140,21	79,3%
50	Rio Camanducaia Dal Bo Jaguariúna	164,80	0,00	84,60	113,66	74,4%
48	Rio Jaguari Usina Ester Cosmópolis	133,25	0,00	114,00	123,59	92,2%
863	Rio Jaguari Captação Limeira Limeira	211,20	0,00	106,80	111,60	95,7%
713	Rio Piracicaba Aimaratá Americana	228,40	0,00	106,00	160,00	66,2%
122	Rib. Quilombo Americana	255,40	0,00	151,00	*	*
599	Rio Piracicaba Santa Bárbara D'Oeste	279,25	0,00	98,75	122,38	80,9%
46	Rio Piracicaba Piracicaba	157,00	0,00	94,75	143,53	66,0%
601	Rio Corumbataí Rio Claro	312,75	6,25	140,75	156,54	89,9%
630	Rio Corumbataí Novo Batovi Rio Claro	171,40	0,00	125,80	172,64	72,9%
602	Rio Corumbataí Captação SEMAE Piracicaba	255,50	0,00	88,25	148,82	59,3%
84	Rio Piracicaba Artemis Piracicaba	207,40	0,00	17,80	138,51	12,9%
603	Rio Capivari Reforma Agrária Campinas	177,25	0,00	249,50	173,12	144,2%
609	Rio Capivari Sabesp Monte Mor	226,00	2,75	290,75	142,65	204,8%
502	Rio Jundiá Itaici Indaiatuba	179,80	18,20	148,20	157,80	93,9%
604	Rio Jundiá Salto	249,00	3,25	186,00	157,54	118,1%

As informações apresentadas nesta tabela foram obtidas de uma fonte de dados bruto
¹ Postos com série histórica menor que 5 anos

Fonte: SAISP



SALA DE SITUAÇÃO PCJ



DADOS FLUVIOMÉTRICOS

Localização dos Postos da Rede Telemétrica da SP ÁGUAS/SAISP nas Bacias PCJ



Legenda

- Postos Telemétricos SP ÁGUAS/SAISP
- Hidrografia
- Limite das Bacias PCJ



0 10 20 30 km



SALA DE SITUAÇÃO PCJ



REDE TELEMÉTRICA SP ÁGUAS						
Nomenclatura no mapa	Posto de medição	Código Posto	Cotas de Alerta			
			Atenção	Alerta	Emergência	Extravasamento
593	Rio Cachoeira Montante / Piracaia	3E-122T	3,500	5,299	7,099	8,900
53	Rio Cachoeira Captação Piracaia / Piracaia	3E-116T	1,810	2,209	2,609	3,009
80	Rio Atibaína - Mascate / Nazaré Paulista	3E-089T	1,800	2,200	2,509	2,799
54	Rio Atibaína em Atibaína / Atibaína	3E-063T	2,399	2,610	2,799	3,010
55	Rio Atibaína no Bairro da Ponte / Itatiba	3D-006T	5,099	5,510	5,910	6,310
56	Rio Atibaína Captação Valinhos / Valinhos	3D-007T	3,399	3,710	3,899	4,309
59	Rio Atibaína em Desembargador Furtado / Campinas	3D-003T	2,110	2,399	2,710	3,010
57	Rio Atibaína Acima de Paulínia / Paulínia	4D-009RT	2,799	3,110	3,399	3,710
52	Rio Jaguari em Guaripocaba / Bragança Paulista	3D-015T	3,810	4,210	4,610	5,010
138	Rio Jaguari em Buenópolis / Morungaba	3D-009T	2,610	2,910	3,210	3,510
49	Rio Jaguari em Jaguariúna / Jaguariúna	3D-008T	2,210	2,510	2,810	3,110
50	Rio Camanducaia em Dal Bo / Jaguariúna	3D-001T	3,110	3,610	4,110	4,610
48	Rio Jaguari em Usina Ester / Cosmópolis	4D-001T	9,000	10,000	11,000	12,000
122	Ribeirão Quilombo em Americana / Americana	-	-	-	-	5,349
599	Rio Piracicaba em Salta Bárbara D'Oeste / Santa Bárbara D'Oeste	-	493,610	494,399	495,199	496,010
46	Rio Piracicaba em Piracicaba / Piracicaba	4D-015T	3,200	3,700	4,200	4,700
601	Rio Corumbataí em Rio Claro / Rio Claro	-	558,299	558,600	558,899	559,250
630	Rio Corumbataí - Novo Batovi / Rio Claro	4D-042T	534,510	535,010	535,510	536,010
602	Rio Corumbataí- Captação SEMAE Piracicaba / Piracicaba	-	3,399	4,099	4,799	5,500
84	Rio Piracicaba em Artemis / Piracicaba	4D-007T	3,010	3,510	4,010	4,510
603	Rio Capivari - Reforma Agrária / Campinas	4E-027T	2,809	3,210	3,610	4,010
609	Rio Capivari Sabesp Monte Mor / Monte Mor	-	529,009	529,509	530,009	530,509
608	Rio Capivari Mirim em Monte Mor / Monte Mor	-	-	-	-	4,000
745	Rio Jundiá em Campo Limpo Paulista / Campo Limpo Paulista	-	2,540	2,939	3,339	3,740
502	Rio Jundiá - Itaici / Indaiatuba	4E-017T	554,009	554,509	555,009	555,509
604	Rio Jundiá / Salto	-	3,700	4,099	4,500	4,900

Cota com referência ao nível do mar (cota ortométrica)



SALA DE SITUAÇÃO PCJ



REDE TELEMÉTRICA SP ÁGUAS

Nomeclatura no mapa	Posto de medição local	24/02/2025												
		Código do Posto	Vazão			Vazão (Q)				Nível (Flu)				
			Vazão Média do Mês Atual (m³/s)	Vazão do rio 24/02/2025 07 h (m³/s)	Nível do rio 24/02/2025 07 h (m)	Vazão Média Histórica de Fevereiro (m³/s)	Vazão 7h/Vazão média (%)	Vazão 24/02/2024 07h (m³/s)	Relação Q (24/02/25) 7h / Q (24/02/24) 7h (%)	Nível Médio Histórico de Fevereiro (m)	Nível 7h/ Nível médio (%)	Nível 24/02/2024 07h (m)	Relação Flu (24/02/25) 7h / Flu (24/02/24) 7h (%)	
593	Rio Cachoeira Piracaia	3E-122T	8,36	5,58	0,93	8,23	32,25 % Abaixo	10,15	45,05 % Abaixo	1,13	18,05 % Abaixo	1,29	28,44 % Abaixo	
53	Rio Cachoeira Captação Piracaia	3E-116T	*	*	1,31	1,31	*	*	*	1,44	9,24 % Abaixo	1,45	9,55 % Abaixo	
80	Rio Atibaíha Mascate Nazaré Paulista	3E-089T	1,84	1,24	1,63	2,22	44,19 % Abaixo	3,12	60,22 % Abaixo	1,42	14,72 % Acima	2,04	20,03 % Abaixo	
54	Rio Atibaia Atibaia	3E-063T	14,28	*	*	12,62	*	24,01	*	2,31	*	3,38	*	
55	Rio Atibaia Bairro da Ponte Itatiba	3D-006T	27,28	22,64	5,03	32,37	30,07 % Abaixo	32,08	29,43 % Abaixo	4,90	2,59 % Acima	5,46	7,96 % Abaixo	
56	Rio Atibaia Captação Valinhos	3D-007T	30,66	27,74	1,48	33,11	16,23 % Abaixo	38,05	27,11 % Abaixo	1,56	5,13 % Abaixo	1,77	16,15 % Abaixo	
59	Rio Atibaia Desemb. Furtado Campinas	3D-003T	35,77	28,96	1,15	39,80	27,25 % Abaixo	41,45	30,15 % Abaixo	1,34	14,18 % Abaixo	1,41	18,5 % Abaixo	
57	Rio Atibaia Acima de Paulínia	4D-009RT	45,04	35,12	2,41	54,43	35,48 % Abaixo	52,42	33,01 % Abaixo	2,17	10,92 % Acima	2,64	8,65 % Abaixo	
52	Rio Jaguari Guaripocaba Bragança Paul.	3D-015T	2,61	1,38	0,93	11,83	88,32 % Abaixo	4,59	69,88 % Abaixo	1,35	30,89 % Abaixo	1,43	34,62 % Abaixo	
138	Rio Jaguari Buenópolis Morungaba	3D-009T	17,56	11,91	1,66	26,66	55,33 % Abaixo	22,32	46,64 % Abaixo	1,42	16,76 % Acima	2,08	20,21 % Abaixo	
49	Rio Jaguari Jaguariúna	3D-008T	21,07	12,96	1,62	23,69	45,31 % Abaixo	30,61	57,67 % Abaixo	1,43	13,08 % Acima	2,23	27,33 % Abaixo	
50	Rio Camanducaia Dal Bo Jaguariúna	3D-001T	18,58	10,61	0,72	25,70	58,72 % Abaixo	22,92	53,71 % Abaixo	1,20	40,42 % Abaixo	1,32	45,96 % Abaixo	
48	Rio Jaguari Usina Ester Cosmópolis	4D-001T	48,94	25,92	1,19	81,95	68,37 % Abaixo	50,46	48,64 % Abaixo	2,29	48,03 % Abaixo	1,86	36,06 % Abaixo	
122	Rib. Quilombo Americana	-	*	*	*	*	*	*	*	*	*	*	*	
599	Rio Piracicaba Santa Bárbara D' Oeste	-	148,07	89,75	492,15	116,89	23,21 % Abaixo	149,75	40,07 % Abaixo	492,62	0,1 % Abaixo	492,81	0,13 % Abaixo	
46	Rio Piracicaba Piracicaba	4D-015T	158,69	96,92	1,90	176,04	44,95 % Abaixo	167,25	42,05 % Abaixo	2,45	22,33 % Abaixo	2,44	21,88 % Abaixo	
601	Rio Corumbataí Rio Claro	-	7,27	2,91	557,69	6,34	54,04 % Abaixo	2,91	0,17 % Acima	558,17	0,09 % Abaixo	557,69	0 % Acima	
630	Rio Corumbataí Novo Batovi Rio Claro	4D-042T	16,62	5,14	532,49	11,16	53,92 % Abaixo	5,01	2,61 % Acima	532,71	0,04 % Abaixo	532,48	0 % Acima	
602	Rio Corumataí Captação SEMAE Piracicaba	-	45,15	17,72	1,25	37,14	52,29 % Abaixo	29,52	39,98 % Abaixo	1,60	21,69 % Abaixo	1,53	18 % Abaixo	
84	Rio Piracicaba Artemis Piracicaba	4D-007T	199,08	120,31	1,51	244,74	50,84 % Abaixo	169,86	29,17 % Abaixo	2,54	40,47 % Abaixo	1,95	22,34 % Abaixo	
603	Rio Capivari Reforma Agrária Campinas	-	6,01	4,04	2,09	4,08	0,96 % Abaixo	2,58	56,57 % Acima	2,03	2,96 % Acima	1,84	13,46 % Acima	
609	Rio Capivari Sabesp Monte Mor	-	25,79	11,39	527,69	16,05	29,02 % Abaixo	19,78	42,42 % Abaixo	527,88	0,04 % Abaixo	528,32	0,12 % Abaixo	
745	Rio Jundiá Campo Limpo Paulista	-	2,62	1,01	1,38	2,75	63,24 % Abaixo	1,17	13,52 % Abaixo	1,60	14 % Abaixo	1,41	2,2 % Abaixo	
502	Rio Jundiá Itaicí Indaiatuba	4E-017	21,83	17,43	554,08	14,84	17,42 % Acima	10,54	65,31 % Acima	553,94	0,03 % Acima	553,82	0,05 % Acima	
604	Rio Jundiá Salto	-	35,27	27,61	1,57	21,85	26,35 % Acima	17,74	55,66 % Acima	1,65	4,79 % Abaixo	1,36	15,94 % Acima	
608	Rio Capivari Mirim Monte Mor	-	5,36	1,39	1,17	2,67	47,94 % Abaixo	4,63	69,98 % Abaixo	1,33	12,11 % Abaixo	2,01	41,7 % Abaixo	

OBS1: Tendo em vista que os postos 745 e 608 são recentes, as médias históricas não estão disponíveis.

OBS2: Os postos 607, 599, 601, 630, 609 e 502 possuem cota com referência ao nível do mar (cota ortométrica).

Legenda: Normal Atenção Alerta Emergência Extravassamento

Fonte: SAISP



SALA DE SITUAÇÃO PCJ



Situação das chuvas

Fonte: IPMET/UNESP

Imagem Composta dos Radares de Bauru e de Presidente Prudente - 24/02/2025 10:37

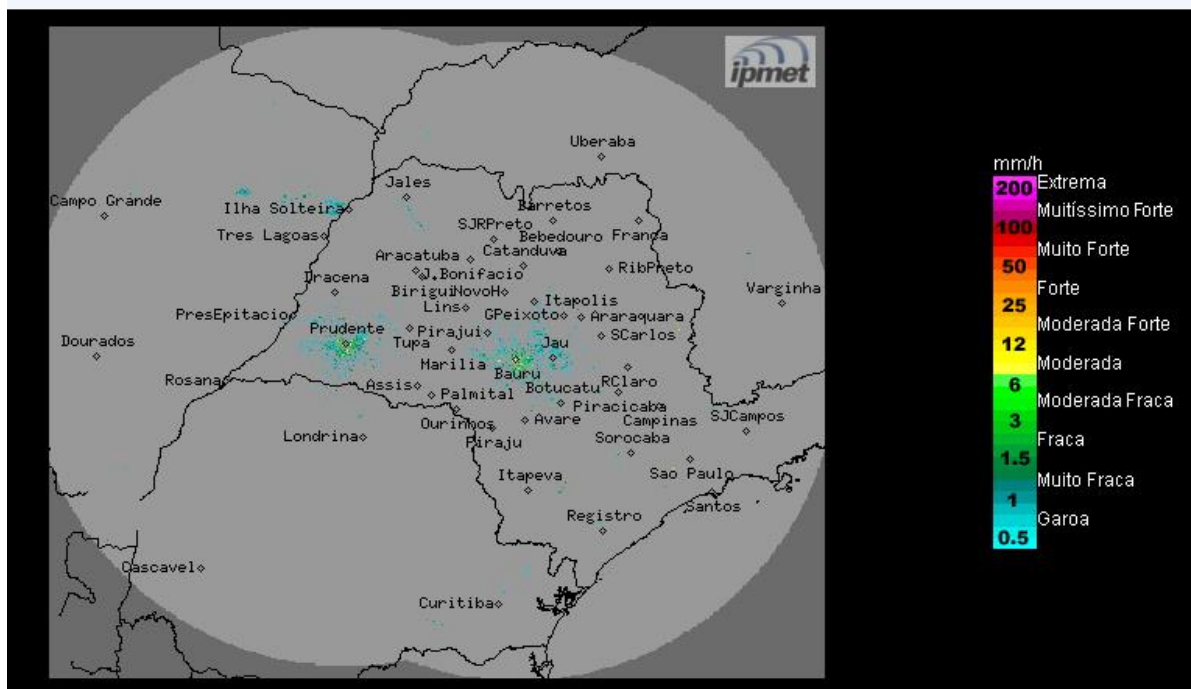

Céu com poucas nuvens, sem chuva, no decorrer do período. Ventos de quadrante leste, fracos a moderados.

Segunda-feira (24/02) a Sexta-feira (28/02): Condições de Tempo típicas de verão, com poucas nuvens no período da manhã, e com desenvolvimento de áreas de instabilidade, a partir da tarde, favorecendo a formação de nuvens e ocorrência de chuva, com trovoadas isoladas, de curta duração. Temperaturas estáveis, com sensação de abafamento à tarde.

METEOROLOGISTA: Rita de Cássia César Moreira de Cerqueira
IPMet/UNESP

** Outras informações como previsão do tempo, meteoqramas, gráficos de vazão e nível, podem ser encontrados no site da Sala de Situação PCJ.*