

25/02/2025

# Boletim Diário da Sala de Situação PCJ



## Dados Pluviométricos das Bacias PCJ

Chuva Acumulada de Radar em 24 horas nas Bacias PCJ : 25-02-2025 07:00 Local

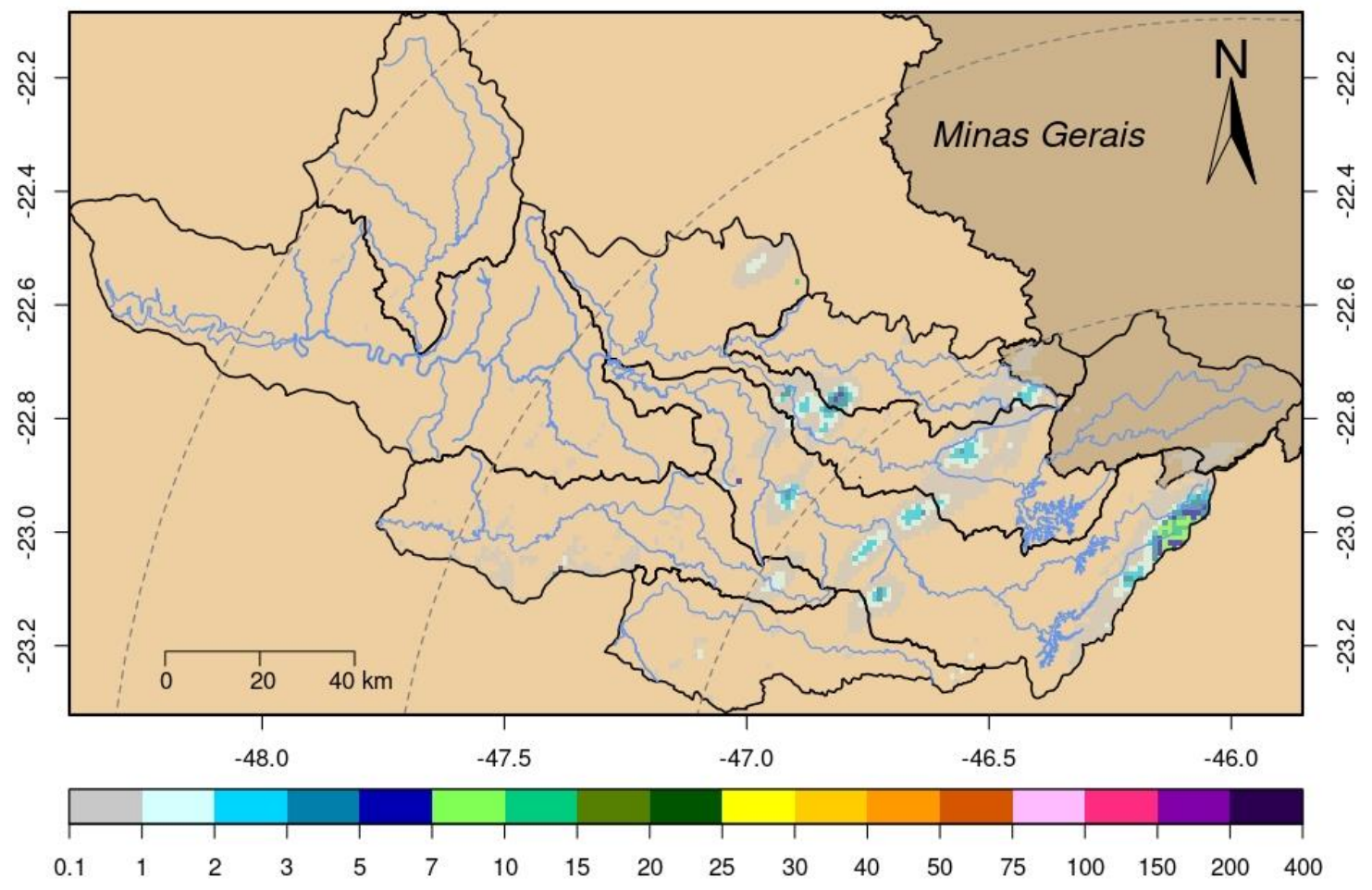



# SALA DE SITUAÇÃO PCJ



Rede telemétrica do SAISP						
Nomenclatura no mapa	Postos	2025	Chuva acumulada das 7h de 24/02/2025 às 7h de 25/02/2025 (mm)	Chuva acumulada em Fevereiro (até 25/02/2025 7h00min) (mm)	Chuva média mensal de Fevereiro (mm)	Quantidade de chuva em relação à média (%)
		Janeiro				
53	Rio Cachoeira Captação Piracaia	183,20	0,00	208,60	157,20	132,7%
80	Rio Atibainha Mascate   Nazaré Paulista	176,00	0,00	144,50	176,24	82,0%
54	Rio Atibaia Atibaia	109,60	0,00	158,60	163,30	97,1%
55	Rio Atibaia Bairro da Ponte   Itatiba	152,75	0,00	107,75	144,24	74,7%
56	Rio Atibaia Captação Valinhos	147,60	0,00	176,60	169,42	104,2%
59	Rio Atibaia Desemb. Furtado   Campinas	178,00	0,00	135,75	122,38	110,9%
57	Rio Atibaia Acima de Paulínia	*	0,00	99,00	137,33	72,1%
52	Rio Jaguari Guaripocaba   Bragança Paul.	192,40	0,00	108,40	103,83	104,4%
138	Rio Jaguari Buenópolis   Morungaba	129,00	0,00	95,75	133,58	71,7%
49	Rio Jaguari Jaguariúna	195,60	0,00	111,20	140,21	79,3%
50	Rio Camanducaia Dal Bo   Jaguariúna	164,80	0,00	84,60	113,66	74,4%
48	Rio Jaguari Usina Ester   Cosmópolis	133,25	0,00	114,00	123,59	92,2%
863	Rio Jaguari Captação Limeira   Limeira	211,20	0,00	106,80	111,60	95,7%
713	Rio Piracicaba Aimaratá   Americana	228,40	0,00	106,00	160,00	66,2%
122	Rib. Quilombo Americana	255,40	0,00	151,00	*	*
599	Rio Piracicaba Santa Bárbara D'Oeste	279,25	0,00	98,75	122,38	80,9%
46	Rio Piracicaba Piracicaba	157,00	0,00	94,75	143,53	66,0%
601	Rio Corumbataí Rio Claro	312,75	0,25	141,00	156,54	90,1%
630	Rio Corumbataí Novo Batovi   Rio Claro	171,40	0,00	125,80	172,64	72,9%
602	Rio Corumbataí Captação SEMAE   Piracicaba	255,50	0,00	88,25	148,82	59,3%
84	Rio Piracicaba Artemis   Piracicaba	207,40	0,00	17,80	138,51	12,9%
603	Rio Capivari Reforma Agrária   Campinas	177,25	0,00	249,50	173,12	144,2%
609	Rio Capivari Sabesp   Monte Mor	226,00	0,00	290,75	142,65	204,8%
502	Rio Jundiá Itaici   Indaiatuba	179,80	0,00	148,20	157,80	93,9%
604	Rio Jundiá Salto	249,00	0,00	186,00	157,54	118,1%

As informações apresentadas nesta tabela foram obtidas de uma fonte de dados bruto  
<sup>1</sup> Postos com série histórica menor que 5 anos

Fonte: SAISP



# SALA DE SITUAÇÃO PCJ



## DADOS FLUVIOMÉTRICOS

Localização dos Postos da Rede Telemétrica da SP ÁGUAS/SAISP nas Bacias PCJ



### Legenda

- Postos Telemétricos SP ÁGUAS/SAISP
- ~ Hidrografia
- Limite das Bacias PCJ



0 10 20 30 km



## SALA DE SITUAÇÃO PCJ



REDE TELEMÉTRICA SP ÁGUAS						
Nomenclatura no mapa	Posto de medição	Código Posto	Cotas de Alerta			
			Atenção	Alerta	Emergência	Extravasamento
593	Rio Cachoeira Montante / Piracaia	3E-122T	3,500	5,299	7,099	8,900
53	Rio Cachoeira Captação Piracaia / Piracaia	3E-116T	1,810	2,209	2,609	3,009
80	Rio Atibaína - Mascate / Nazaré Paulista	3E-089T	1,800	2,200	2,509	2,799
54	Rio Atibaia em Atibaia / Atibaia	3E-063T	2,399	2,610	2,799	3,010
55	Rio Atibaia no Bairro da Ponte / Itatiba	3D-006T	5,099	5,510	5,910	6,310
56	Rio Atibaia Captação Valinhos / Valinhos	3D-007T	3,399	3,710	3,899	4,309
59	Rio Atibaia em Desembargador Furtado / Campinas	3D-003T	2,110	2,399	2,710	3,010
57	Rio Atibaia Acima de Paulínia / Paulínia	4D-009RT	2,799	3,110	3,399	3,710
52	Rio Jaguari em Guaripocaba / Bragança Paulista	3D-015T	3,810	4,210	4,610	5,010
138	Rio Jaguari em Buenópolis / Morungaba	3D-009T	2,610	2,910	3,210	3,510
49	Rio Jaguari em Jaguariúna / Jaguariúna	3D-008T	2,210	2,510	2,810	3,110
50	Rio Camanducaia em Dal Bo / Jaguariúna	3D-001T	3,110	3,610	4,110	4,610
48	Rio Jaguari em Usina Ester / Cosmópolis	4D-001T	9,000	10,000	11,000	12,000
122	Ribeirão Quilombo em Americana / Americana	-	-	-	-	5,349
599	Rio Piracicaba em Salta Bárbara D'Oeste / Santa Bárbara D'Oeste	-	493,610	494,399	495,199	496,010
46	Rio Piracicaba em Piracicaba / Piracicaba	4D-015T	3,200	3,700	4,200	4,700
601	Rio Corumbataí em Rio Claro / Rio Claro	-	558,299	558,600	558,899	559,250
630	Rio Corumbataí - Novo Batovi / Rio Claro	4D-042T	534,510	535,010	535,510	536,010
602	Rio Corumbataí- Captação SEMAE Piracicaba / Piracicaba	-	3,399	4,099	4,799	5,500
84	Rio Piracicaba em Artemis / Piracicaba	4D-007T	3,010	3,510	4,010	4,510
603	Rio Capivari - Reforma Agrária / Campinas	4E-027T	2,809	3,210	3,610	4,010
609	Rio Capivari Sabesp Monte Mor / Monte Mor	-	529,009	529,509	530,009	530,509
608	Rio Capivari Mirim em Monte Mor / Monte Mor	-	-	-	-	4,000
745	Rio Jundiá em Campo Limpo Paulista / Campo Limpo Paulista	-	2,540	2,939	3,339	3,740
502	Rio Jundiá - Itaici / Indaiatuba	4E-017T	554,009	554,509	555,009	555,509
604	Rio Jundiá / Salto	-	3,700	4,099	4,500	4,900

Cota com referência ao nível do mar (cota ortométrica)



# SALA DE SITUAÇÃO PCJ



## REDE TELEMÉTRICA SP ÁGUAS

Nomeclatura no mapa	Posto de medição   local	Código do Posto	25/02/2025		Vazão (Q)					Nível (Flu)			
			Vazão Média do Mês Atual	Vazão do rio 25/02/2025 07h	Nível do rio 25/02/2025 07h	Vazão Média Histórica de Fevereiro	Vazão 7h/Vazão média	Vazão 25/02/2024 07h	Relação Q (25/02/25) 7h / Q (25/02/24) 7h	Nível Médio Histórico de Fevereiro	Nível 7h/ Nível médio	Nível 25/02/2024 07h	Relação Flu (25/02/25) 7h / Flu (25/02/24) 7h
			(m³/s)	(m³/s)	(m)	(m³/s)	%	(m³/s)	%	(m)	%	(m)	%
593	Rio Cachoeira Piracaia	3E-122T	8,22	4,67	0,84	8,23	43,26 % Abaixo	7,34	36,33 % Abaixo	1,13	25,4 % Abaixo	1,08	21,65 % Abaixo
53	Rio Cachoeira Captação Piracaia	3E-116T	*	*	1,30	1,31	*	*	*	1,44	9,58 % Abaixo	1,44	9,52 % Abaixo
80	Rio Atibaína Mascate   Nazaré Paulista	3E-089T	1,81	1,19	1,60	2,22	46,58 % Abaixo	1,65	27,95 % Abaixo	1,42	12,96 % Acima	1,65	2,96 % Abaixo
54	Rio Atibaína Atibaína	3E-063T	13,89	7,42	2,03	12,62	41,22 % Abaixo	28,08	73,58 % Abaixo	2,31	12,34 % Abaixo	3,51	42,29 % Abaixo
55	Rio Atibaína Bairro da Ponte   Itatiba	3D-006T	26,92	15,10	4,63	32,37	53,36 % Abaixo	35,02	56,89 % Abaixo	4,90	5,61 % Abaixo	5,59	17,22 % Abaixo
56	Rio Atibaína Captação Valinhos	3D-007T	30,37	19,88	1,24	33,11	39,95 % Abaixo	37,90	47,54 % Abaixo	1,56	20,83 % Abaixo	1,76	29,87 % Abaixo
59	Rio Atibaína Desemb. Furtado   Campinas	3D-003T	35,33	22,62	1,01	39,80	43,16 % Abaixo	39,12	42,18 % Abaixo	1,34	24,85 % Abaixo	1,36	26,17 % Abaixo
57	Rio Atibaína Acima de Paulínia	4D-009RT	44,48	27,80	2,30	54,43	48,92 % Abaixo	56,90	51,14 % Abaixo	2,17	5,9 % Acima	2,69	14,54 % Abaixo
52	Rio Jaguari Guaripocaba   Bragança Paul.	3D-015T	2,56	1,21	0,90	11,83	89,74 % Abaixo	4,15	70,73 % Abaixo	1,35	33,7 % Abaixo	1,37	34,77 % Abaixo
138	Rio Jaguari Buenópolis   Morungaba	3D-009T	17,29	10,08	1,56	26,66	62,19 % Abaixo	20,04	49,71 % Abaixo	1,42	10,07 % Acima	2,01	22,35 % Abaixo
49	Rio Jaguari Jaguariúna	3D-008T	20,69	11,56	1,56	23,69	51,22 % Abaixo	19,76	41,52 % Abaixo	1,43	8,88 % Acima	1,87	16,69 % Abaixo
50	Rio Camanducaia Dal Bo   Jaguariúna	3D-001T	18,24	9,94	0,68	25,70	61,31 % Abaixo	12,99	23,43 % Abaixo	1,20	43,75 % Abaixo	0,85	20,59 % Abaixo
48	Rio Jaguari Usina Ester   Cosmópolis	4D-001T	47,90	21,69	1,06	81,95	73,53 % Abaixo	44,48	51,24 % Abaixo	2,29	53,89 % Abaixo	1,71	38,25 % Abaixo
122	Rib. Quilombo Americana	-	*	*	*	*	*	*	*	*	*	*	*
599	Rio Piracicaba Santa Bárbara D' Oeste	-	145,42	78,51	492,00	116,89	32,84 % Abaixo	118,83	33,93 % Abaixo	492,62	0,13 % Abaixo	492,48	0,1 % Abaixo
46	Rio Piracicaba Piracicaba	4D-015T	155,94	85,32	1,79	176,04	51,53 % Abaixo	144,73	41,05 % Abaixo	2,45	26,98 % Abaixo	2,27	21,15 % Abaixo
601	Rio Corumbataí Rio Claro	-	7,09	2,79	557,67	6,34	56,03 % Abaixo	14,61	80,91 % Abaixo	558,17	0,09 % Abaixo	559,17	0,27 % Abaixo
630	Rio Corumbataí Novo Batovi   Rio Claro	4D-042T	16,13	4,35	532,42	11,16	60,99 % Abaixo	17,97	75,77 % Abaixo	532,71	0,06 % Abaixo	533,44	0,19 % Abaixo
602	Rio Corumbataí Captação SEMAE   Piracicaba	-	43,93	13,96	1,15	37,14	62,42 % Abaixo	31,48	55,67 % Abaixo	1,60	28,06 % Abaixo	1,57	26,64 % Abaixo
84	Rio Piracicaba Artemis   Piracicaba	4D-007T	195,46	106,91	1,39	244,74	56,32 % Abaixo	148,24	27,88 % Abaixo	2,54	45,35 % Abaixo	1,76	21,09 % Abaixo
603	Rio Capivari Reforma Agrária   Campinas	-	5,90	2,65	1,86	4,08	34,95 % Abaixo	3,41	22,17 % Abaixo	2,03	8,62 % Abaixo	1,99	6,55 % Abaixo
609	Rio Capivari Sabesp   Monte Mor	-	25,17	10,87	527,65	16,05	32,26 % Abaixo	19,26	43,55 % Abaixo	527,88	0,04 % Abaixo	528,28	0,12 % Abaixo
745	Rio Jundiá Campo Limpo Paulista	-	2,56	0,96	1,37	2,75	65,16 % Abaixo	1,98	51,69 % Abaixo	1,60	14,69 % Abaixo	1,54	11,48 % Abaixo
502	Rio Jundiá Itaicf   Indaiatuba	4E-017	21,34	7,98	553,71	14,84	46,22 % Abaixo	9,92	19,51 % Abaixo	553,94	0,04 % Abaixo	553,79	0,02 % Abaixo
604	Rio Jundiá Salto	-	34,68	13,99	1,26	21,85	35,99 % Abaixo	17,54	20,24 % Abaixo	1,65	23,88 % Abaixo	1,35	6,96 % Abaixo
608	Rio Capivari Mirim Monte Mor	-	5,19	1,25	1,12	2,67	53,03 % Abaixo	0,84	49,46 % Acima	1,33	15,79 % Abaixo	0,95	17,4 % Acima

OBS1: Tendo em vista que os postos 745 e 608 são recentes, as médias históricas não estão disponíveis.

OBS2: Os postos 607, 599, 601, 630, 609 e 502 possuem cota com referência ao nível do mar (cota ortométrica).

Legenda: Normal Atenção Alerta Emergência Extravasamento

Fonte: SAISP



## SALA DE SITUAÇÃO PCJ



### Situação das chuvas

Fonte: IPMET/UNESP

Imagem Composta dos Radares de Bauru e de Presidente Prudente - 25/02/2025 09:07

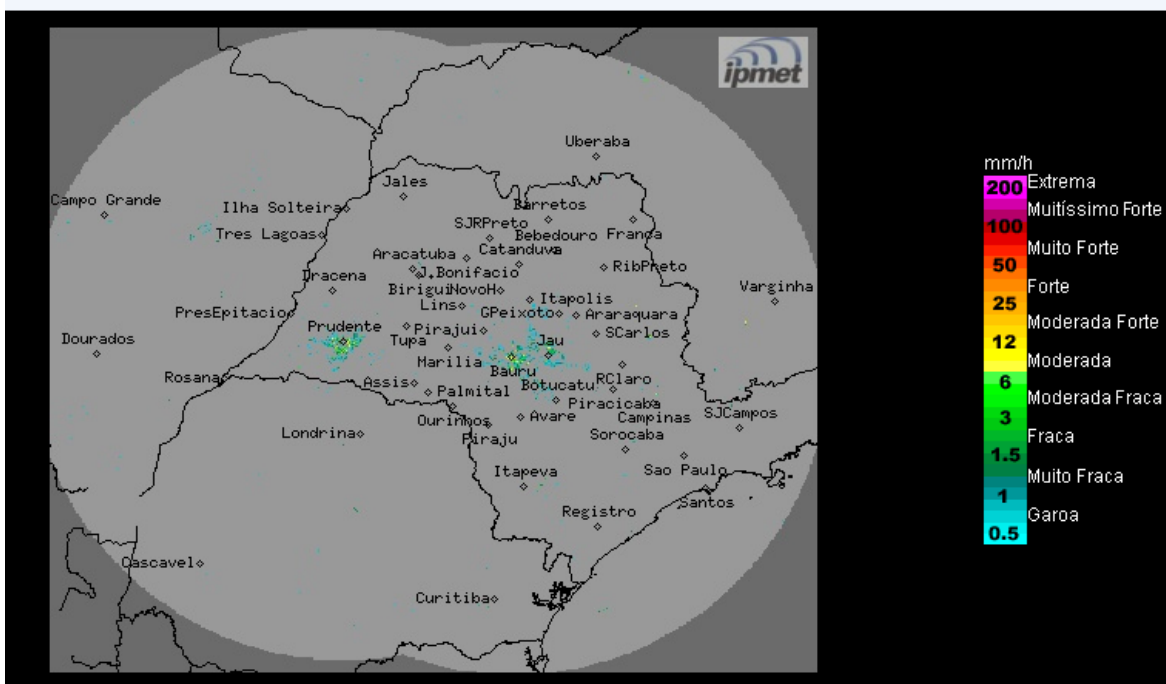

Céu parcialmente nublado, com previsão de chuvas isoladas, somente no noroeste do estado. Ventos de quadrante leste, fracos.

**Terça-feira (25/02) a Sexta-feira (28/02):** Condições de Tempo típicas de verão, com poucas nuvens no período da manhã, e com desenvolvimento de áreas de instabilidade, a partir da tarde, favorecendo a formação de nuvens e ocorrência de chuva, com trovoadas isoladas, de curta duração. Temperaturas elevadas.

**METEOROLOGISTA:** José Carlos Figueiredo  
IPMet/UNESP

*\* Outras informações como previsão do tempo, meteogramas, gráficos de vazão e nível, podem ser encontrados no site da Sala de Situação PCJ.*