

09/03/2025

Boletim Diário da Sala de Situação PCJ



Dados Pluviométricos das Bacias PCJ

Chuva Acumulada de Radar em 24 horas nas Bacias PCJ : 09-03-2025 07:00 Local

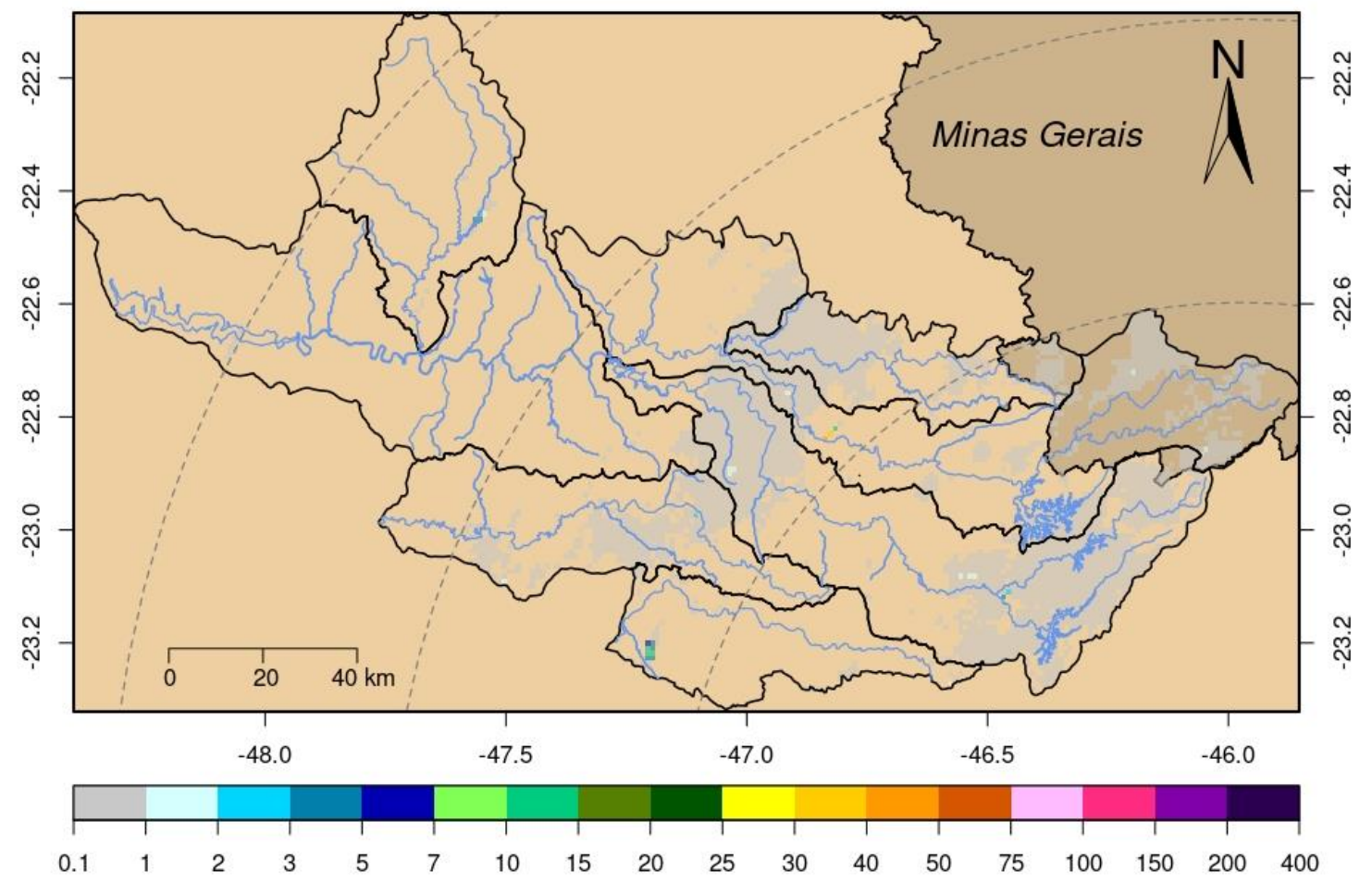



SALA DE SITUAÇÃO PCJ



Rede telemétrica do SAISP							
Nomenclatura no mapa	Postos	2025		Chuva acumulada das 7h de 08/03/2025 às 7h de 09/03/2025 (mm)	Chuva acumulada em Março (até 09/03/2025 7h00min) (mm)	Chuva média mensal de Março (mm)	Quantidade de chuva em relação à média (%)
		Janeiro	Fevereiro				
53	Rio Cachoeira Captação Piracaia	183,20	208,60	0,00	10,00	110,32	9,1%
80	Rio Atibainha Mascate Nazaré Paulista	176,00	144,50	0,00	0,75	120,57	0,6%
54	Rio Atibaia Atibaia	109,60	158,60	0,00	0,00	128,21	*
55	Rio Atibaia Bairro da Ponte Itatiba	152,75	114,50	0,00	0,00	138,34	*
56	Rio Atibaia Captação Valinhos	147,60	176,60	0,00	5,40	134,89	4,0%
59	Rio Atibaia Desemb. Furtado Campinas	178,00	135,75	0,00	0,00	91,64	*
57	Rio Atibaia Acima de Paulínia	*	99,00	0,00	0,00	120,10	*
52	Rio Jaguari Guaripocaba Bragança Paul.	192,40	108,60	0,00	0,00	108,94	*
138	Rio Jaguari Buenópolis Morungaba	129,00	95,75	0,00	3,00	139,26	2,2%
49	Rio Jaguari Jaguariúna	195,60	111,20	0,00	0,00	130,10	*
50	Rio Camanducaia Dal Bo Jaguariúna	164,80	84,60	0,00	0,20	92,20	0,2%
48	Rio Jaguari Usina Ester Cosmópolis	133,25	114,00	0,00	0,00	120,13	*
863	Rio Jaguari Captação Limeira Limeira	211,20	107,00	0,00	0,00	75,69	*
713	Rio Piracicaba Aimaratá Americana	228,40	106,00	0,00	0,00	110,20	*
122	Rib. Quilombo Americana	255,40	151,00	0,00	2,60	*	*
599	Rio Piracicaba Santa Bárbara D'Oeste	279,25	98,75	0,00	0,00	111,22	*
46	Rio Piracicaba Piracicaba	157,00	94,75	0,00	0,00	125,53	*
601	Rio Corumbataí Rio Claro	312,75	141,25	0,00	0,25	164,84	0,2%
630	Rio Corumbataí Novo Batovi Rio Claro	171,40	125,80	0,00	1,00	123,10	0,8%
602	Rio Corumbataí Captação SEMAE Piracicaba	255,50	88,25	0,00	0,00	111,98	*
84	Rio Piracicaba Artemis Piracicaba	207,40	17,80	0,00	0,00	113,22	*
603	Rio Capivari Reforma Agrária Campinas	177,25	249,50	0,00	1,25	141,75	0,9%
609	Rio Capivari Sabesp Monte Mor	226,00	290,75	0,00	0,25	121,41	0,2%
502	Rio Jundiá Itaici Indaiatuba	179,80	148,20	0,00	0,20	150,47	0,1%
604	Rio Jundiá Salto	249,00	186,00	0,00	0,00	144,28	*

As informações apresentadas nesta tabela foram obtidas de uma fonte de dados bruto

¹ Postos com série histórica menor que 5 anos

Fonte: SAISP



SALA DE SITUAÇÃO PCJ



DADOS FLUVIOMÉTRICOS

Localização dos Postos da Rede Telemétrica da SP ÁGUAS/SAISP nas Bacias PCJ



Legenda

- Postos Telemétricos SP ÁGUAS/SAISP
- ~ Hidrografia
- Limite das Bacias PCJ



0 10 20 30 km



SALA DE SITUAÇÃO PCJ



REDE TELEMÉTRICA SP ÁGUAS						
Nomenclatura no mapa	Posto de medição	Código Posto	Cotas de Alerta			
			Atenção	Alerta	Emergência	Extravasamento
593	Rio Cachoeira Montante / Piracaia	3E-122T	3,500	5,299	7,099	8,900
53	Rio Cachoeira Captação Piracaia / Piracaia	3E-116T	1,810	2,209	2,609	3,009
80	Rio Atibaína - Mascate / Nazaré Paulista	3E-089T	1,800	2,200	2,509	2,799
54	Rio Atibaína em Atibaína / Atibaína	3E-063T	2,399	2,610	2,799	3,010
55	Rio Atibaína no Bairro da Ponte / Itatiba	3D-006T	5,099	5,510	5,910	6,310
56	Rio Atibaína Captação Valinhos / Valinhos	3D-007T	3,399	3,710	3,899	4,309
59	Rio Atibaína em Desembargador Furtado / Campinas	3D-003T	2,110	2,399	2,710	3,010
57	Rio Atibaína Acima de Paulínia / Paulínia	4D-009RT	2,799	3,110	3,399	3,710
52	Rio Jaguari em Guaripocaba / Bragança Paulista	3D-015T	3,810	4,210	4,610	5,010
138	Rio Jaguari em Buenópolis / Morungaba	3D-009T	2,610	2,910	3,210	3,510
49	Rio Jaguari em Jaguariúna / Jaguariúna	3D-008T	2,210	2,510	2,810	3,110
50	Rio Camanducaia em Dal Bo / Jaguariúna	3D-001T	3,110	3,610	4,110	4,610
48	Rio Jaguari em Usina Ester / Cosmópolis	4D-001T	9,000	10,000	11,000	12,000
122	Ribeirão Quilombo em Americana / Americana	-	-	-	-	5,349
599	Rio Piracicaba em Salta Bárbara D'Oeste / Santa Bárbara D'Oeste	-	493,610	494,399	495,199	496,010
46	Rio Piracicaba em Piracicaba / Piracicaba	4D-015T	3,200	3,700	4,200	4,700
601	Rio Corumbataí em Rio Claro / Rio Claro	-	558,299	558,600	558,899	559,250
630	Rio Corumbataí - Novo Batovi / Rio Claro	4D-042T	534,510	535,010	535,510	536,010
602	Rio Corumbataí- Captação SEMAE Piracicaba / Piracicaba	-	3,399	4,099	4,799	5,500
84	Rio Piracicaba em Artemis / Piracicaba	4D-007T	3,010	3,510	4,010	4,510
603	Rio Capivari - Reforma Agrária / Campinas	4E-027T	2,809	3,210	3,610	4,010
609	Rio Capivari Sabesp Monte Mor / Monte Mor	-	529,009	529,509	530,009	530,509
608	Rio Capivari Mirim em Monte Mor / Monte Mor	-	-	-	-	4,000
745	Rio Jundiá em Campo Limpo Paulista / Campo Limpo Paulista	-	2,540	2,939	3,339	3,740
502	Rio Jundiá - Itaici / Indaiatuba	4E-017T	554,009	554,509	555,009	555,509
604	Rio Jundiá / Salto	-	3,700	4,099	4,500	4,900

Cota com referência ao nível do mar (cota ortométrica)



SALA DE SITUAÇÃO PCJ



REDE TELEMÉTRICA SP ÁGUAS

		09/03/2025				Vazão (Q)				Nível (Flu)			
Nomeclatura no mapa	Posto de medição local	Código do Posto	Vazão Média do Mês Atual	Vazão do rio 09/03/2025 07 h	Nível do rio 09/03/2025 07 h	Vazão Média Histórica de Março	Vazão 7h/Vazão média	Vazão 09/03/2024 07h	Relação Q (09/03/25) 7h / Q (09/03/24) 7h	Nível Médio Histórico de Março	Nível 7h/ Nível médio	Nível 09/03/2024 07h	Relação Flu (09/03/25) 7h / Flu (09/03/24) 7h
			(m³/s)	(m³/s)	(m)	(m³/s)	%	(m³/s)	%	(m)	%	(m)	%
593	Rio Cachoeira Piracaia	3E-122T	3,91	3,15	0,69	6,99	54,94 % Abaixo	10,09	68,79 % Abaixo	1,04	33,85 % Abaixo	1,29	46,67 % Abaixo
53	Rio Cachoeira Captação Piracaia	3E-116T	*	*	1,65	1,12	*	*	*	1,45	13,93 % Acima	1,63	1,23 % Acima
80	Rio Atibaia Mascate Nazaré Paulista	3E-089T	2,86	2,85	2,28	1,86	53,17 % Acima	4,02	29,06 % Abaixo	1,33	71,65 % Acima	2,24	2,01 % Acima
54	Rio Atibaia Atibaia	3E-063T	7,41	7,73	2,06	10,41	25,71 % Abaixo	10,22	24,34 % Abaixo	2,15	4,14 % Abaixo	2,34	11,77 % Abaixo
55	Rio Atibaia Bairro da Ponte Itatiba	3D-006T	11,29	10,97	4,37	30,80	64,39 % Abaixo	40,65	73,02 % Abaixo	4,80	8,94 % Abaixo	5,82	24,83 % Abaixo
56	Rio Atibaia Captação Valinhos	3D-007T	12,87	12,24	0,97	28,71	57,36 % Abaixo	50,20	75,61 % Abaixo	1,44	32,64 % Abaixo	2,08	53,28 % Abaixo
59	Rio Atibaia Desemb. Furtado Campinas	3D-003T	11,58	10,70	0,70	38,15	71,94 % Abaixo	82,11	86,97 % Abaixo	1,18	40,93 % Abaixo	2,13	67,25 % Abaixo
57	Rio Atibaia Acima de Paulínia	4D-009RT	13,91	12,77	2,00	47,42	73,06 % Abaixo	43,44	70,6 % Abaixo	2,11	5,17 % Abaixo	2,52	20,63 % Abaixo
52	Rio Jaguari Guaripocaba Bragança Paul.	3D-015T	0,98	1,32	0,92	10,70	87,67 % Abaixo	6,37	79,3 % Abaixo	1,27	27,64 % Abaixo	1,63	43,65 % Abaixo
138	Rio Jaguari Buenópolis Morungaba	3D-009T	5,81	4,88	1,27	24,77	80,3 % Abaixo	19,46	74,93 % Abaixo	1,38	7,75 % Abaixo	2,00	36,22 % Abaixo
49	Rio Jaguari Jaguariúna	3D-008T	5,82	5,28	1,24	21,70	75,68 % Abaixo	16,19	67,39 % Abaixo	1,34	7,54 % Abaixo	1,73	28,26 % Abaixo
50	Rio Camanducaia Dal Bo Jaguariúna	3D-001T	6,88	5,83	0,40	22,05	73,56 % Abaixo	27,66	78,93 % Abaixo	1,10	64,09 % Abaixo	1,52	73,94 % Abaixo
48	Rio Jaguari Usina Ester Cosmópolis	4D-001T	16,53	13,89	0,78	70,80	80,38 % Abaixo	37,47	62,93 % Abaixo	2,09	62,54 % Abaixo	1,52	48,62 % Abaixo
122	Rib. Quilombo Americana	-	*	*	*	*	*	*	*	*	*	*	*
599	Rio Piracicaba Santa Bárbara D'Oeste	-	44,55	37,20	491,45	110,98	66,48 % Abaixo	189,43	80,36 % Abaixo	492,38	0,19 % Abaixo	493,22	0,36 % Abaixo
46	Rio Piracicaba Piracicaba	4D-015T	48,80	40,55	1,31	156,45	74,08 % Abaixo	241,27	83,19 % Abaixo	2,31	43,33 % Abaixo	2,94	55,52 % Abaixo
601	Rio Corumbataí Rio Claro	-	2,45	2,24	557,56	6,19	63,89 % Abaixo	6,06	63,14 % Abaixo	558,15	0,11 % Abaixo	558,19	0,11 % Abaixo
630	Rio Corumbataí Novo Batovi Rio Claro	4D-042T	3,18	2,86	532,26	9,83	70,92 % Abaixo	29,36	90,26 % Abaixo	532,68	0,08 % Abaixo	534,12	0,35 % Abaixo
602	Rio Corumbataí Captação SEMAE Piracicaba	-	9,81	8,91	1,00	30,00	70,32 % Abaixo	106,22	91,62 % Abaixo	1,49	33,22 % Abaixo	2,74	63,74 % Abaixo
84	Rio Piracicaba Artemis Piracicaba	4D-007T	62,35	52,06	0,82	211,02	75,33 % Abaixo	257,89	79,81 % Abaixo	2,29	64,02 % Abaixo	2,66	69,02 % Abaixo
603	Rio Capivari Reforma Agrária Campinas	-	1,70	1,51	1,65	4,04	62,55 % Abaixo	20,32	92,56 % Abaixo	2,02	18,51 % Abaixo	3,87	57,42 % Abaixo
609	Rio Capivari Sabesp Monte Mor	-	7,08	6,43	527,25	14,49	55,65 % Abaixo	41,94	84,67 % Abaixo	527,78	0,1 % Abaixo	529,64	0,45 % Abaixo
745	Rio Jundiá Campo Limpo Paulista	-	0,76	0,65	1,30	2,00	67,35 % Abaixo	2,81	76,76 % Abaixo	1,52	14,8 % Abaixo	1,65	21,66 % Abaixo
502	Rio Jundiá Itaicf Indaiatuba	4E-017	5,92	5,36	553,59	12,85	58,31 % Abaixo	139,10	96,15 % Abaixo	553,94	0,06 % Abaixo	556,50	0,52 % Abaixo
604	Rio Jundiá Salto	-	9,07	6,95	1,02	17,53	60,38 % Abaixo	53,98	87,13 % Abaixo	1,61	36,65 % Abaixo	2,00	48,87 % Abaixo
608	Rio Capivari Mirim Monte Mor	-	0,84	0,60	0,84	1,73	65,49 % Abaixo	10,24	94,17 % Abaixo	1,09	22,94 % Abaixo	2,96	71,57 % Abaixo

OBS1: Tendo em vista que os postos 745 e 608 são recentes, as médias históricas não estão disponíveis.

OBS2: Os postos 607, 599, 601, 630, 609 e 502 possuem cota com referência ao nível do mar (cota ortométrica).

Legenda:

Normal

Atenção

Alerta

Emergência

Extravasamento

Fonte: SAISP