

15/03/2025

Boletim Diário da Sala de Situação PCJ



Dados Pluviométricos das Bacias PCJ

Chuva Acumulada de Radar em 24 horas nas Bacias PCJ : 15-03-2025 07:00 Local

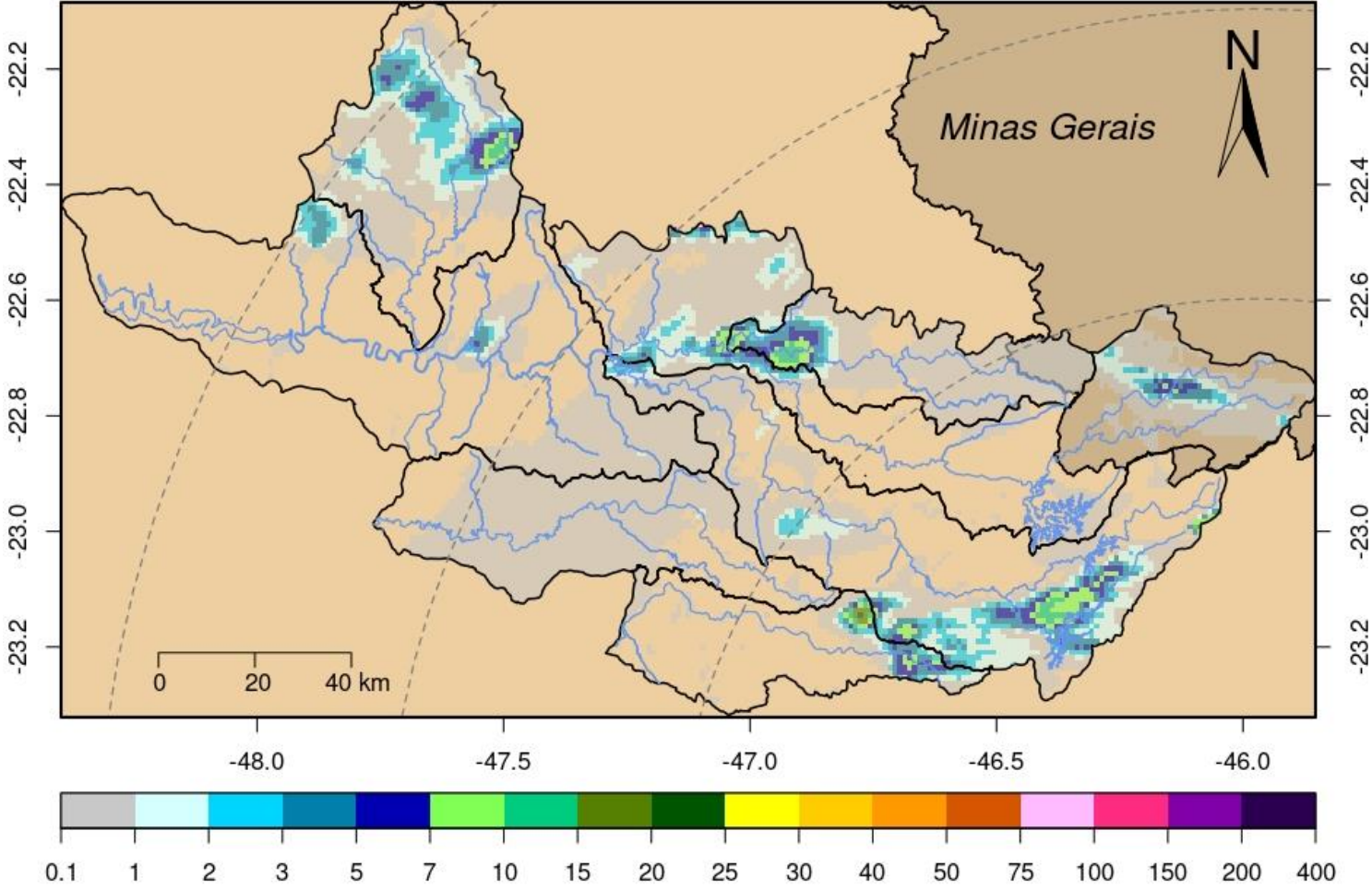



SALA DE SITUAÇÃO PCJ



| Rede telemétrica do SAISP | | | | | | | |
|---------------------------|---|---------|-----------|---|--|----------------------------------|--|
| Nomenclatura no mapa | Postos | 2025 | | Chuva acumulada das 7h de 14/03/2025 às 7h de 15/03/2025 (mm) | Chuva acumulada em Março (até 15/03/2025 7h00min) (mm) | Chuva média mensal de Março (mm) | Quantidade de chuva em relação à média (%) |
| | | Janeiro | Fevereiro | | | | |
| 53 | Rio Cachoeira Captação Piracaia | 183,20 | 208,60 | 0,00 | 18,80 | 110,32 | 17,0% |
| 80 | Rio Atibaína Mascate Nazaré Paulista | 176,00 | 144,50 | 7,25 | 14,50 | 120,57 | 12,0% |
| 54 | Rio Atibaia Atibaia | 109,60 | 158,60 | 0,00 | 13,00 | 128,21 | 10,1% |
| 55 | Rio Atibaia Bairro da Ponte Itatiba | 152,75 | 114,50 | 0,00 | 15,00 | 138,34 | 10,8% |
| 56 | Rio Atibaia Captação Valinhos | 147,60 | 176,60 | 0,00 | 44,60 | 134,89 | 33,1% |
| 59 | Rio Atibaia Desemb. Furtado Campinas | 178,00 | 135,75 | 0,25 | 29,50 | 91,64 | 32,2% |
| 57 | Rio Atibaia Acima de Paulínia | * | 99,00 | 0,00 | 16,00 | 120,10 | 13,3% |
| 52 | Rio Jaguari Guaripocaba Bragança Paul. | 192,40 | 108,60 | 0,00 | 6,40 | 108,94 | 5,9% |
| 138 | Rio Jaguari Buenópolis Morungaba | 129,00 | 95,75 | 0,00 | 10,50 | 139,26 | 7,5% |
| 49 | Rio Jaguari Jaguariúna | 195,60 | 111,20 | 3,20 | 9,80 | 130,10 | 7,5% |
| 50 | Rio Camanducaia Dal Bo Jaguariúna | 164,80 | 84,60 | 2,60 | 6,40 | 92,20 | 6,9% |
| 48 | Rio Jaguari Usina Ester Cosmópolis | 133,25 | 114,00 | 0,00 | 23,50 | 120,13 | 19,6% |
| 863 | Rio Jaguari Captação Limeira Limeira | 211,20 | 107,00 | 0,00 | 8,80 | 75,69 | 11,6% |
| 713 | Rio Piracicaba Aimaratá Americana | 228,40 | 106,00 | 0,00 | 11,20 | 110,20 | 10,2% |
| 122 | Rib. Quilombo Americana | 255,40 | 151,00 | 0,00 | 23,40 | * | * |
| 599 | Rio Piracicaba Santa Bárbara D'Oeste | 279,25 | 98,75 | 0,00 | 6,50 | 111,22 | 5,9% |
| 46 | Rio Piracicaba Piracicaba | 157,00 | 94,75 | 0,00 | 2,25 | 125,53 | 1,8% |
| 601 | Rio Corumbataí Rio Claro | 312,75 | 141,25 | 2,25 | 3,00 | 164,84 | 1,8% |
| 630 | Rio Corumbataí Novo Batovi Rio Claro | 171,40 | 125,80 | 0,00 | 5,60 | 123,10 | 4,5% |
| 602 | Rio Corumbataí Captação SEMAE Piracicaba | 255,50 | 88,25 | 0,25 | 11,75 | 111,98 | 10,5% |
| 84 | Rio Piracicaba Artemis Piracicaba | 207,40 | 17,80 | 0,00 | 5,20 | 113,22 | 4,6% |
| 603 | Rio Capivari Reforma Agrária Campinas | 177,25 | 249,50 | 0,00 | 42,25 | 141,75 | 30,0% |
| 609 | Rio Capivari Sabesp Monte Mor | 226,00 | 290,75 | 0,50 | 4,00 | 121,41 | 3,3% |
| 502 | Rio Jundiá Itaici Indaiatuba | 179,80 | 148,20 | 0,00 | 7,00 | 150,47 | 4,7% |
| 604 | Rio Jundiá Salto | 249,00 | 186,00 | 0,00 | 37,75 | 144,28 | 26,2% |

As informações apresentadas nesta tabela foram obtidas de uma fonte de dados bruto
¹ Postos com série histórica menor que 5 anos

Fonte: SAISP



SALA DE SITUAÇÃO PCJ



DADOS FLUVIOMÉTRICOS

Localização dos Postos da Rede Telemétrica da SP ÁGUAS/SAISP nas Bacias PCJ



Legenda

- Postos Telemétricos SP ÁGUAS/SAISP
- ~ Hidrografia
- Limite das Bacias PCJ



0 10 20 30 km



SALA DE SITUAÇÃO PCJ



| REDE TELEMÉTRICA SP ÁGUAS | | | | | | |
|---------------------------|---|--------------|-----------------|---------|------------|----------------|
| Nomenclatura no mapa | Posto de medição | Código Posto | Cotas de Alerta | | | |
| | | | Atenção | Alerta | Emergência | Extravasamento |
| 593 | Rio Cachoeira Montante / Piracaia | 3E-122T | 3,500 | 5,299 | 7,099 | 8,900 |
| 53 | Rio Cachoeira Captação Piracaia / Piracaia | 3E-116T | 1,810 | 2,209 | 2,609 | 3,009 |
| 80 | Rio Atibaína - Mascate / Nazaré Paulista | 3E-089T | 1,800 | 2,200 | 2,509 | 2,799 |
| 54 | Rio Atibaína em Atibaína / Atibaína | 3E-063T | 2,399 | 2,610 | 2,799 | 3,010 |
| 55 | Rio Atibaína no Bairro da Ponte / Itatiba | 3D-006T | 5,099 | 5,510 | 5,910 | 6,310 |
| 56 | Rio Atibaína Captação Valinhos / Valinhos | 3D-007T | 3,399 | 3,710 | 3,899 | 4,309 |
| 59 | Rio Atibaína em Desembargador Furtado / Campinas | 3D-003T | 2,110 | 2,399 | 2,710 | 3,010 |
| 57 | Rio Atibaína Acima de Paulínia / Paulínia | 4D-009RT | 2,799 | 3,110 | 3,399 | 3,710 |
| 52 | Rio Jaguari em Guaripocaba / Bragança Paulista | 3D-015T | 3,810 | 4,210 | 4,610 | 5,010 |
| 138 | Rio Jaguari em Buenópolis / Morungaba | 3D-009T | 2,610 | 2,910 | 3,210 | 3,510 |
| 49 | Rio Jaguari em Jaguariúna / Jaguariúna | 3D-008T | 2,210 | 2,510 | 2,810 | 3,110 |
| 50 | Rio Camanducaia em Dal Bo / Jaguariúna | 3D-001T | 3,110 | 3,610 | 4,110 | 4,610 |
| 48 | Rio Jaguari em Usina Ester / Cosmópolis | 4D-001T | 9,000 | 10,000 | 11,000 | 12,000 |
| 122 | Ribeirão Quilombo em Americana / Americana | - | - | - | - | 5,349 |
| 599 | Rio Piracicaba em Salta Bárbara D'Oeste / Santa Bárbara D'Oeste | - | 493,610 | 494,399 | 495,199 | 496,010 |
| 46 | Rio Piracicaba em Piracicaba / Piracicaba | 4D-015T | 3,200 | 3,700 | 4,200 | 4,700 |
| 601 | Rio Corumbataí em Rio Claro / Rio Claro | - | 558,299 | 558,600 | 558,899 | 559,250 |
| 630 | Rio Corumbataí - Novo Batovi / Rio Claro | 4D-042T | 534,510 | 535,010 | 535,510 | 536,010 |
| 602 | Rio Corumbataí- Captação SEMAE Piracicaba / Piracicaba | - | 3,399 | 4,099 | 4,799 | 5,500 |
| 84 | Rio Piracicaba em Artemis / Piracicaba | 4D-007T | 3,010 | 3,510 | 4,010 | 4,510 |
| 603 | Rio Capivari - Reforma Agrária / Campinas | 4E-027T | 2,809 | 3,210 | 3,610 | 4,010 |
| 609 | Rio Capivari Sabesp Monte Mor / Monte Mor | - | 529,009 | 529,509 | 530,009 | 530,509 |
| 608 | Rio Capivari Mirim em Monte Mor / Monte Mor | - | - | - | - | 4,000 |
| 745 | Rio Jundiá em Campo Limpo Paulista / Campo Limpo Paulista | - | 2,540 | 2,939 | 3,339 | 3,740 |
| 502 | Rio Jundiá - Itaici / Indaiatuba | 4E-017T | 554,009 | 554,509 | 555,009 | 555,509 |
| 604 | Rio Jundiá / Salto | - | 3,700 | 4,099 | 4,500 | 4,900 |

Cota com referência ao nível do mar (cota ortométrica)



SALA DE SITUAÇÃO PCJ



REDE TELEMÉTRICA SP ÁGUAS

| 15/03/2025 | | Vazão (Q) | | | | | | | | Nível (Flu) | | | |
|---------------------|--|-----------------|--------------------------|------------------------------|------------------------------|--------------------------------|----------------------|----------------------|---|--------------------------------|-----------------------|----------------------|---|
| Nomeclatura no mapa | Posto de medição local | Código do Posto | Vazão Média do Mês Atual | Vazão do rio 15/03/2025 07 h | Nível do rio 15/03/2025 07 h | Vazão Média Histórica de Março | Vazão 7h/Vazão média | Vazão 15/03/2024 07h | Relação Q (15/03/25) 7h / Q (15/03/24) 7h | Nível Médio Histórico de Março | Nível 7h/ Nível médio | Nível 15/03/2024 07h | Relação Flu (15/03/25) 7h / Flu (15/03/24) 7h |
| | | | (m³/s) | (m³/s) | (m) | (m³/s) | % | (m³/s) | % | (m) | % | (m) | % |
| 593 | Rio Cachoeira Piracaia | 3E-122T | 4,00 | 3,47 | 0,72 | 6,99 | 50,39 % Abaixo | 5,11 | 32,15 % Abaixo | 1,04 | 30,38 % Abaixo | 0,88 | 18,1 % Abaixo |
| 53 | Rio Cachoeira Captação Piracaia | 3E-116T | * | * | 1,49 | 1,12 | * | * | * | 1,45 | 2,62 % Acima | 1,39 | 7,28 % Acima |
| 80 | Rio Atibaia Mascate Nazaré Paulista | 3E-089T | 2,89 | 2,77 | 2,25 | 1,86 | 48,87 % Acima | 1,32 | 110,57 % Acima | 1,33 | 69,47 % Acima | 1,49 | 51,28 % Acima |
| 54 | Rio Atibaia Atibaia | 3E-063T | 7,76 | 8,55 | 2,15 | 10,41 | 17,84 % Abaixo | 6,41 | 33,52 % Acima | 2,15 | 0,14 % Acima | 1,91 | 12,84 % Acima |
| 55 | Rio Atibaia Bairro da Ponte Itatiba | 3D-006T | 11,75 | 12,65 | 4,48 | 30,80 | 58,94 % Abaixo | 14,28 | 11,44 % Abaixo | 4,80 | 6,71 % Abaixo | 4,58 | 2,16 % Abaixo |
| 56 | Rio Atibaia Captação Valinhos | 3D-007T | 13,30 | 14,27 | 1,04 | 28,71 | 50,3 % Abaixo | 16,68 | 14,43 % Abaixo | 1,44 | 27,57 % Abaixo | 1,13 | 7,45 % Abaixo |
| 59 | Rio Atibaia Desemb. Furtado Campinas | 3D-003T | 12,82 | 13,73 | 0,79 | 38,15 | 64,02 % Abaixo | 18,24 | 24,73 % Abaixo | 1,18 | 33,31 % Abaixo | 0,90 | 12,75 % Abaixo |
| 57 | Rio Atibaia Acima de Paulínia | 4D-009RT | 15,30 | 15,34 | 2,08 | 47,42 | 67,65 % Abaixo | 20,12 | 23,77 % Abaixo | 2,11 | 1,66 % Abaixo | 2,17 | 4,42 % Abaixo |
| 52 | Rio Jaguari Guaripocaba Bragança Paul. | 3D-015T | 1,25 | 1,61 | 0,98 | 10,70 | 84,93 % Abaixo | 1,64 | 1,47 % Abaixo | 1,27 | 22,6 % Abaixo | 0,99 | 0,51 % Abaixo |
| 138 | Rio Jaguari Buenópolis Morungaba | 3D-009T | 6,10 | 8,82 | 1,50 | 24,77 | 64,38 % Abaixo | 10,02 | 11,97 % Abaixo | 1,38 | 8,41 % Acima | 1,56 | 4,1 % Abaixo |
| 49 | Rio Jaguari Jaguariúna | 3D-008T | 5,70 | 6,67 | 1,32 | 21,70 | 69,27 % Abaixo | 11,28 | 40,87 % Abaixo | 1,34 | 1,57 % Abaixo | 1,51 | 12,88 % Abaixo |
| 50 | Rio Camanducaia Dal Bo Jaguariúna | 3D-001T | 6,60 | 6,37 | 0,44 | 22,05 | 71,1 % Abaixo | 10,95 | 41,8 % Abaixo | 1,10 | 60,36 % Abaixo | 0,74 | 40,68 % Abaixo |
| 48 | Rio Jaguari Usina Ester Cosmópolis | 4D-001T | 15,39 | 15,40 | 0,84 | 70,80 | 78,25 % Abaixo | 25,85 | 40,45 % Abaixo | 2,09 | 59,86 % Abaixo | 1,19 | 29,38 % Abaixo |
| 122 | Rib. Quilombo Americana | - | * | * | * | * | * | * | * | * | * | * | * |
| 599 | Rio Piracicaba Santa Bárbara D'Oeste | - | 45,78 | 48,85 | 491,61 | 110,98 | 55,98 % Abaixo | 57,46 | 14,99 % Abaixo | 492,38 | 0,16 % Abaixo | 491,72 | 0,02 % Abaixo |
| 46 | Rio Piracicaba Piracicaba | 4D-015T | 49,69 | 53,84 | 1,46 | 156,45 | 65,59 % Abaixo | 74,45 | 27,69 % Abaixo | 2,31 | 36,8 % Abaixo | 1,67 | 12,47 % Abaixo |
| 601 | Rio Corumbataí Rio Claro | - | 2,41 | 2,60 | 557,63 | 6,19 | 58,01 % Abaixo | 2,61 | 0,57 % Abaixo | 558,15 | 0,09 % Abaixo | 557,63 | 0 % Abaixo |
| 630 | Rio Corumbataí Novo Batovi Rio Claro | 4D-042T | 3,02 | 3,19 | 532,30 | 9,83 | 67,58 % Abaixo | 3,95 | 19,38 % Abaixo | 532,68 | 0,07 % Abaixo | 532,38 | 0,01 % Abaixo |
| 602 | Rio Corumbataí Captação SEMAE Piracicaba | - | 9,38 | 9,14 | 1,00 | 30,00 | 69,53 % Abaixo | 12,38 | 26,13 % Abaixo | 1,49 | 32,68 % Abaixo | 1,11 | 9,23 % Abaixo |
| 84 | Rio Piracicaba Artemis Piracicaba | 4D-007T | 62,57 | 66,60 | 0,99 | 211,02 | 68,44 % Abaixo | 85,55 | 22,15 % Abaixo | 2,29 | 56,99 % Abaixo | 1,18 | 16,6 % Abaixo |
| 603 | Rio Capivari Reforma Agrária Campinas | - | 2,14 | 1,84 | 1,71 | 4,04 | 54,58 % Abaixo | 1,86 | 1,45 % Abaixo | 2,02 | 15,5 % Abaixo | 1,68 | 1,49 % Acima |
| 609 | Rio Capivari Sabesp Monte Mor | - | 10,46 | 7,77 | 527,38 | 14,49 | 46,36 % Abaixo | 6,85 | 13,54 % Acima | 527,78 | 0,08 % Abaixo | 527,29 | 0,02 % Acima |
| 745 | Rio Jundiá Campo Limpo Paulista | - | 0,77 | 0,83 | 1,34 | 2,00 | 58,55 % Abaixo | 1,07 | 22,6 % Abaixo | 1,52 | 12,04 % Abaixo | 1,39 | 3,67 % Abaixo |
| 502 | Rio Jundiá Itaicí Indaiatuba | 4E-017 | 6,27 | 6,20 | 553,63 | 12,85 | 51,74 % Abaixo | 6,91 | 10,3 % Abaixo | 553,94 | 0,06 % Abaixo | 554,29 | 0,12 % Abaixo |
| 604 | Rio Jundiá Salto | - | 9,36 | 9,01 | 1,10 | 17,53 | 48,6 % Abaixo | 9,41 | 4,22 % Abaixo | 1,61 | 31,74 % Abaixo | 1,11 | 1,26 % Abaixo |
| 608 | Rio Capivari Mirim Monte Mor | - | 1,09 | 0,82 | 0,95 | 1,73 | 52,54 % Abaixo | 0,66 | 24,02 % Acima | 1,09 | 13,21 % Abaixo | 0,87 | 8,49 % Acima |

OBS1: Tendo em vista que os postos 745 e 608 são recentes, as médias históricas não estão disponíveis.

OBS2: Os postos 607, 599, 601, 630, 609 e 502 possuem cota com referência ao nível do mar (cota ortométrica).

Legenda:

| | | | | |
|--------|---------|--------|------------|----------------|
| Normal | Atenção | Alerta | Emergência | Extravasamento |
|--------|---------|--------|------------|----------------|

Fonte: SAISP