

16/03/2025

Boletim Diário da Sala de Situação PCJ



Dados Pluviométricos das Bacias PCJ

Chuva Acumulada de Radar em 24 horas nas Bacias PCJ : 16-03-2025 07:00 Local

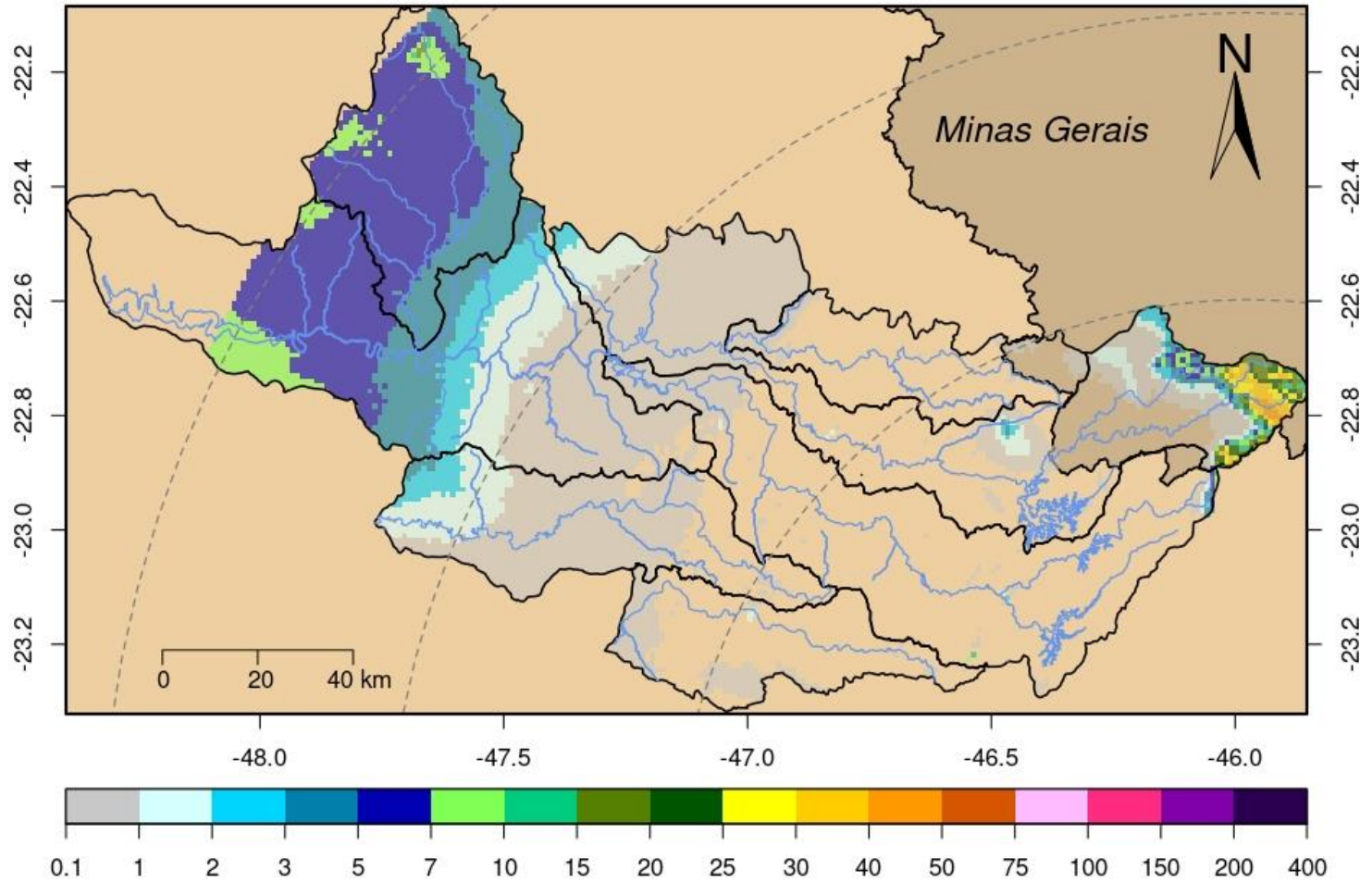



SALA DE SITUAÇÃO PCJ



Rede telemétrica do SAISP							
Nomenclatura no mapa	Postos	2025		Chuva acumulada das 7h de 15/03/2025 às 7h de 16/03/2025 (mm)	Chuva acumulada em Março (até 16/03/2025 7h00min) (mm)	Chuva média mensal de Março (mm)	Quantidade de chuva em relação à média (%)
		Janeiro	Fevereiro				
53	Rio Cachoeira Captação Piracaia	183,20	208,60	0,00	18,80	110,32	17,0%
80	Rio Atibainha Mascate Nazaré Paulista	176,00	144,50	0,00	14,50	120,57	12,0%
54	Rio Atibaia Atibaia	109,60	158,60	0,00	13,00	128,21	10,1%
55	Rio Atibaia Bairro da Ponte Itatiba	152,75	114,50	0,00	15,00	138,34	10,8%
56	Rio Atibaia Captação Valinhos	147,60	176,60	0,00	44,60	134,89	33,1%
59	Rio Atibaia Desemb. Furtado Campinas	178,00	135,75	0,00	29,50	91,64	32,2%
57	Rio Atibaia Acima de Paulínia	*	99,00	0,00	16,00	120,10	13,3%
52	Rio Jaguari Guaripocaba Bragança Paul.	192,40	108,60	0,00	6,40	108,94	5,9%
138	Rio Jaguari Buenópolis Morungaba	129,00	95,75	0,00	10,50	139,26	7,5%
49	Rio Jaguari Jaguariúna	195,60	111,20	0,00	9,80	130,10	7,5%
50	Rio Camanducaia Dal Bo Jaguariúna	164,80	84,60	0,00	6,40	92,20	6,9%
48	Rio Jaguari Usina Ester Cosmópolis	133,25	114,00	0,00	23,50	120,13	19,6%
863	Rio Jaguari Captação Limeira Limeira	211,20	107,00	0,00	8,80	75,69	11,6%
713	Rio Piracicaba Aimaratá Americana	228,40	106,00	0,00	11,20	110,20	10,2%
122	Rib. Quilombo Americana	255,40	151,00	0,00	23,40	*	*
599	Rio Piracicaba Santa Bárbara D'Oeste	279,25	98,75	0,00	6,50	111,22	5,9%
46	Rio Piracicaba Piracicaba	157,00	94,75	0,00	2,25	125,53	1,8%
601	Rio Corumbataí Rio Claro	312,75	141,25	0,25	3,25	164,84	2,0%
630	Rio Corumbataí Novo Batovi Rio Claro	171,40	125,80	0,40	6,00	123,10	4,9%
602	Rio Corumbataí Captação SEMAE Piracicaba	255,50	88,25	0,25	12,00	111,98	10,7%
84	Rio Piracicaba Artemis Piracicaba	207,40	17,80	0,40	5,60	113,22	4,9%
603	Rio Capivari Reforma Agrária Campinas	177,25	249,50	0,00	42,25	141,75	30,0%
609	Rio Capivari Sabesp Monte Mor	226,00	290,75	0,00	4,00	121,41	3,3%
502	Rio Jundiá Itaici Indaiatuba	179,80	148,20	0,00	7,00	150,47	4,7%
604	Rio Jundiá Salto	249,00	186,00	0,00	37,75	144,28	26,2%

As informações apresentadas nesta tabela foram obtidas de uma fonte de dados bruto
¹ Postos com série histórica menor que 5 anos

Fonte: SAISP



SALA DE SITUAÇÃO PCJ



DADOS FLUVIOMÉTRICOS

Localização dos Postos da Rede Telemétrica da SP ÁGUAS/SAISP nas Bacias PCJ



Legenda

- Postos Telemétricos SP ÁGUAS/SAISP
- ~ Hidrografia
- Limite das Bacias PCJ



0 10 20 30 km



SALA DE SITUAÇÃO PCJ



REDE TELEMÉTRICA SP ÁGUAS						
Nomenclatura no mapa	Posto de medição	Código Posto	Cotas de Alerta			
			Atenção	Alerta	Emergência	Extravasamento
593	Rio Cachoeira Montante / Piracaia	3E-122T	3,500	5,299	7,099	8,900
53	Rio Cachoeira Captação Piracaia / Piracaia	3E-116T	1,810	2,209	2,609	3,009
80	Rio Atibainha - Mascate / Nazaré Paulista	3E-089T	1,800	2,200	2,509	2,799
54	Rio Atibaia em Atibaia / Atibaia	3E-063T	2,399	2,610	2,799	3,010
55	Rio Atibaia no Bairro da Ponte / Itatiba	3D-006T	5,099	5,510	5,910	6,310
56	Rio Atibaia Captação Valinhos / Valinhos	3D-007T	3,399	3,710	3,899	4,309
59	Rio Atibaia em Desembargador Furtado / Campinas	3D-003T	2,110	2,399	2,710	3,010
57	Rio Atibaia Acima de Paulínia / Paulínia	4D-009RT	2,799	3,110	3,399	3,710
52	Rio Jaguari em Guaripocaba / Bragança Paulista	3D-015T	3,810	4,210	4,610	5,010
138	Rio Jaguari em Buenópolis / Morungaba	3D-009T	2,610	2,910	3,210	3,510
49	Rio Jaguari em Jaguariúna / Jaguariúna	3D-008T	2,210	2,510	2,810	3,110
50	Rio Camanducaia em Dal Bo/ Jaguariúna	3D-001T	3,110	3,610	4,110	4,610
48	Rio Jaguari em Usina Ester / Cosmópolis	4D-001T	9,000	10,000	11,000	12,000
122	Ribeirão Quilombo em Americana / Americana	-	-	-	-	5,349
599	Rio Piracicaba em Salta Bárbara D'Oeste / Santa Bárbara D'Oeste	-	493,610	494,399	495,199	496,010
46	Rio Piracicaba em Piracicaba / Piracicaba	4D-015T	3,200	3,700	4,200	4,700
601	Rio Corumbataí em Rio Claro / Rio Claro	-	558,299	558,600	558,899	559,250
630	Rio Corumbataí - Novo Batovi / Rio Claro	4D-042T	534,510	535,010	535,510	536,010
602	Rio Corumbataí- Captação SEMAE Piracicaba / Piracicaba	-	3,399	4,099	4,799	5,500
84	Rio Piracicaba em Artemis / Piracicaba	4D-007T	3,010	3,510	4,010	4,510
603	Rio Capivari - Reforma Agrária / Campinas	4E-027T	2,809	3,210	3,610	4,010
609	Rio Capivari Sabesp Monte Mor / Monte Mor	-	529,009	529,509	530,009	530,509
608	Rio Capivari Mirim em Monte Mor / Monte Mor	-	-	-	-	4,000
745	Rio Jundiá em Campo Limpo Paulista / Campo Limpo Paulista	-	2,540	2,939	3,339	3,740
502	Rio Jundiá - Itaici / Indaiatuba	4E-017T	554,009	554,509	555,009	555,509
604	Rio Jundiá / Salto	-	3,700	4,099	4,500	4,900

Cota com referência ao nível do mar (cota ortométrica)



SALA DE SITUAÇÃO PCJ



REDE TELEMÉTRICA SP ÁGUAS

16/03/2025		Vazão (Q)								Nível (Flu)			
Nomeclatura no mapa	Posto de medição local	Código do Posto	Vazão Média do Mês Atual	Vazão do rio 16/03/2025 07 h	Nível do rio 16/03/2025 07 h	Vazão Média Histórica de Março	Vazão 7h/Vazão média	Vazão 16/03/2024 07h	Relação Q (16/03/25) 7h / Q (16/03/24) 7h	Nível Médio Histórico de Março	Nível 7h/ Nível médio	Nível 16/03/2024 07h	Relação Flu (16/03/25) 7h / Flu (16/03/24) 7h
			(m³/s)	(m³/s)	(m)	(m³/s)	%	(m³/s)	%	(m)	%	(m)	%
593	Rio Cachoeira Piracaia	3E-122T	3,96	3,28	0,70	6,99	53,05 % Abaixo	4,92	33,24 % Abaixo	1,04	32,4 % Abaixo	0,87	18,82 % Abaixo
53	Rio Cachoeira Captação Piracaia	3E-116T	*	*	1,48	1,12	*	*	*	1,45	2,34 % Acima	1,39	6,76 % Acima
80	Rio Atibaína Mascate Nazaré Paulista	3E-089T	2,88	2,63	2,20	1,86	41,4 % Acima	1,29	103,56 % Acima	1,33	65,64 % Acima	1,48	49,05 % Acima
54	Rio Atibaia Atibaia	3E-063T	7,79	7,99	2,09	10,41	23,24 % Abaixo	5,76	38,85 % Acima	2,15	2,79 % Abaixo	1,83	14,15 % Acima
55	Rio Atibaia Bairro da Ponte Itatiba	3D-006T	11,79	12,18	4,45	30,80	60,45 % Abaixo	12,65	3,66 % Abaixo	4,80	7,31 % Abaixo	4,48	0,65 % Abaixo
56	Rio Atibaia Captação Valinhos	3D-007T	13,33	13,51	1,02	28,71	52,94 % Abaixo	14,86	9,09 % Abaixo	1,44	29,44 % Abaixo	1,06	4,51 % Abaixo
59	Rio Atibaia Desemb. Furtado Campinas	3D-003T	12,83	12,61	0,76	38,15	66,96 % Abaixo	15,61	19,24 % Abaixo	1,18	35,85 % Abaixo	0,84	9,45 % Abaixo
57	Rio Atibaia Acima de Paulínia	4D-009RT	15,28	14,52	2,05	47,42	69,38 % Abaixo	17,20	15,58 % Abaixo	2,11	2,75 % Abaixo	2,12	3,12 % Abaixo
52	Rio Jaguari Guaripocaba Bragança Paul.	3D-015T	1,27	1,48	0,95	10,70	86,2 % Abaixo	1,56	5,08 % Abaixo	1,27	24,88 % Abaixo	0,97	1,75 % Abaixo
138	Rio Jaguari Buenópolis Morungaba	3D-009T	6,21	7,09	1,40	24,77	71,36 % Abaixo	9,03	21,41 % Abaixo	1,38	1,52 % Acima	1,51	7,03 % Abaixo
49	Rio Jaguari Jaguariúna	3D-008T	5,87	7,49	1,36	21,70	65,49 % Abaixo	10,19	26,48 % Abaixo	1,34	1,72 % Acima	1,46	6,84 % Abaixo
50	Rio Camanducaia Dal Bo Jaguariúna	3D-001T	6,57	5,88	0,40	22,05	73,33 % Abaixo	10,11	41,82 % Abaixo	1,10	63,73 % Abaixo	0,69	41,75 % Abaixo
48	Rio Jaguari Usina Ester Cosmópolis	4D-001T	15,40	15,78	0,85	70,80	77,71 % Abaixo	23,33	32,37 % Abaixo	2,09	59,19 % Abaixo	1,11	23,08 % Abaixo
122	Rib. Quilombo Americana	-	*	*	*	*	*	*	*	*	*	*	*
599	Rio Piracicaba Santa Bárbara D' Oeste	-	45,80	45,75	491,57	110,98	58,77 % Abaixo	49,59	7,73 % Abaixo	492,38	0,17 % Abaixo	491,62	0,01 % Abaixo
46	Rio Piracicaba Piracicaba	4D-015T	49,76	48,46	1,40	156,45	69,03 % Abaixo	64,51	24,87 % Abaixo	2,31	39,39 % Abaixo	1,57	10,83 % Abaixo
601	Rio Corumbataí Rio Claro	-	2,43	2,53	557,62	6,19	59,08 % Abaixo	2,49	1,6 % Acima	558,15	0,1 % Abaixo	557,61	0 % Acima
630	Rio Corumbataí Novo Batovi Rio Claro	4D-042T	3,02	3,01	532,28	9,83	69,4 % Abaixo	3,65	17,66 % Abaixo	532,68	0,08 % Abaixo	532,35	0,01 % Abaixo
602	Rio Corumbataí Captação SEMAE Piracicaba	-	9,36	9,14	1,00	30,00	69,53 % Abaixo	10,90	16,14 % Abaixo	1,49	32,68 % Abaixo	1,06	5,38 % Abaixo
84	Rio Piracicaba Artemis Piracicaba	4D-007T	62,67	60,70	0,92	211,02	71,24 % Abaixo	72,74	16,55 % Abaixo	2,29	59,78 % Abaixo	1,05	12,29 % Abaixo
603	Rio Capivari Reforma Agrária Campinas	-	2,11	1,70	1,68	4,04	57,87 % Abaixo	1,69	0,95 % Acima	2,02	16,73 % Abaixo	1,65	2 % Acima
609	Rio Capivari Sabesp Monte Mor	-	10,25	7,27	527,33	14,49	49,81 % Abaixo	6,16	18,14 % Acima	527,78	0,09 % Abaixo	527,22	0,02 % Acima
745	Rio Jundiá Campo Limpo Paulista	-	0,77	0,76	1,32	2,00	62 % Abaixo	1,01	24,83 % Abaixo	1,52	13,09 % Abaixo	1,38	4 % Abaixo
502	Rio Jundiá Itaicí Indaiatuba	4E-017	6,24	5,82	553,61	12,85	54,75 % Abaixo	6,41	9,27 % Abaixo	553,94	0,06 % Abaixo	554,27	0,12 % Abaixo
604	Rio Jundiá Salto	-	9,31	7,77	1,05	17,53	55,66 % Abaixo	8,25	5,74 % Abaixo	1,61	34,6 % Abaixo	1,07	1,68 % Abaixo
608	Rio Capivari Mirim Monte Mor	-	1,07	0,72	0,90	1,73	58,5 % Abaixo	0,51	39,69 % Acima	1,09	17,52 % Abaixo	0,80	12,94 % Acima

OBS1: Tendo em vista que os postos 745 e 608 são recentes, as médias históricas não estão disponíveis.

OBS2: Os postos 607, 599, 601, 630, 609 e 502 possuem cota com referência ao nível do mar (cota ortométrica).

Legenda: Normal Atenção Alerta Emergência Extravasamento

Fonte: SAISP