

23/03/2025

Boletim Diário da Sala de Situação PCJ



Dados Pluviométricos das Bacias PCJ

Chuva Acumulada de Radar em 24 horas nas Bacias PCJ : 23-03-2025 07:00 Local

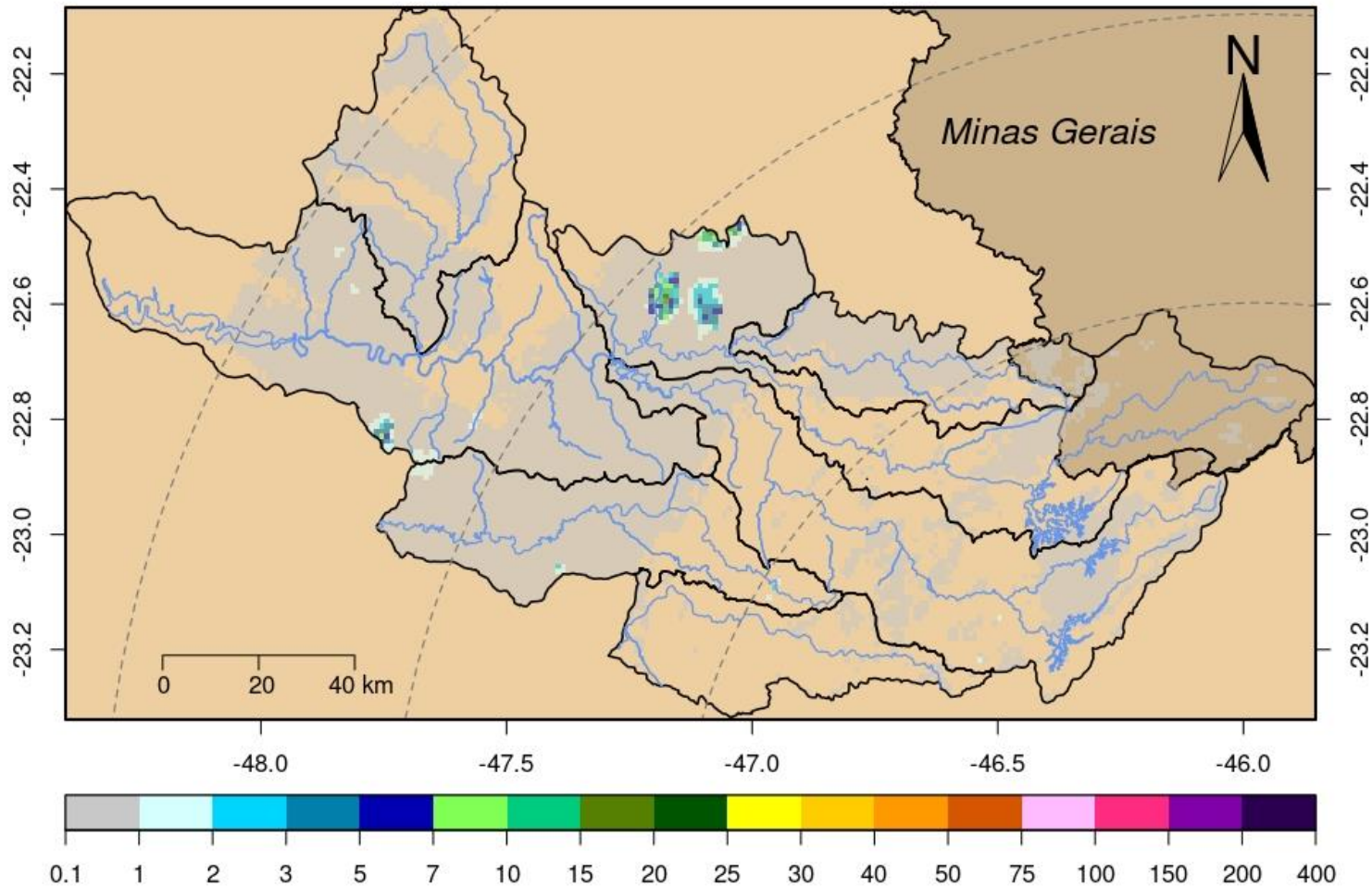



SALA DE SITUAÇÃO PCJ



Rede telemétrica do SAISP							
Nomenclatura no mapa	Postos	2025		Chuva acumulada das 7h de 22/03/2025 às 7h de 23/03/2025 (mm)	Chuva acumulada em Março (até 23/03/2025 7h00min) (mm)	Chuva média mensal de Março (mm)	Quantidade de chuva em relação à média (%)
		Janeiro	Fevereiro				
53	Rio Cachoeira Captação Piracaia	183,20	208,60	0,00	49,80	110,32	45,1%
80	Rio Atibainha Mascate Nazaré Paulista	176,00	144,50	0,00	24,50	120,57	20,3%
54	Rio Atibaia Atibaia	109,60	158,60	0,00	16,00	128,21	12,5%
55	Rio Atibaia Bairro da Ponte Itatiba	152,75	114,50	0,00	35,25	138,34	25,5%
56	Rio Atibaia Captação Valinhos	147,60	176,60	0,00	59,60	134,89	44,2%
59	Rio Atibaia Desemb. Furtado Campinas	178,00	135,75	0,00	79,25	91,64	86,5%
57	Rio Atibaia Acima de Paulínia	*	99,00	0,00	20,00	120,10	16,7%
52	Rio Jaguari Guaripocaba Bragança Paul.	192,40	108,60	0,00	31,40	108,94	28,8%
138	Rio Jaguari Buenópolis Morungaba	129,00	95,75	0,00	59,25	139,26	42,5%
49	Rio Jaguari Jaguariúna	195,60	111,20	0,00	24,20	130,10	18,6%
50	Rio Camanducaia Dal Bo Jaguariúna	164,80	84,60	0,00	20,20	92,20	21,9%
48	Rio Jaguari Usina Ester Cosmópolis	133,25	114,00	0,00	35,75	120,13	29,8%
863	Rio Jaguari Captação Limeira Limeira	211,20	107,00	0,00	15,60	75,69	20,6%
713	Rio Piracicaba Aimaratá Americana	228,40	106,00	0,00	11,20	110,20	10,2%
122	Rib. Quilombo Americana	255,40	151,00	0,00	23,40	*	*
599	Rio Piracicaba Santa Bárbara D'Oeste	279,25	98,75	0,25	9,25	111,22	8,3%
46	Rio Piracicaba Piracicaba	157,00	94,75	0,00	6,25	125,53	5,0%
601	Rio Corumbataí Rio Claro	312,75	141,25	0,00	47,75	164,84	29,0%
630	Rio Corumbataí Novo Batovi Rio Claro	171,40	125,80	0,00	34,00	123,10	27,6%
602	Rio Corumbataí Captação SEMAE Piracicaba	255,50	88,25	0,00	12,50	111,98	11,2%
84	Rio Piracicaba Artemis Piracicaba	207,40	17,80	0,00	6,00	113,22	5,3%
603	Rio Capivari Reforma Agrária Campinas	177,25	249,50	0,00	60,75	141,75	43,1%
609	Rio Capivari Sabesp Monte Mor	226,00	290,75	0,00	15,25	121,41	12,6%
502	Rio Jundiá Itaici Indaiatuba	179,80	148,20	0,00	17,80	150,47	11,8%
604	Rio Jundiá Salto	249,00	186,00	0,00	68,75	144,28	47,7%

As informações apresentadas nesta tabela foram obtidas de uma fonte de dados bruto
¹ Postos com série histórica menor que 5 anos

Fonte: SAISP



SALA DE SITUAÇÃO PCJ



DADOS FLUVIOMÉTRICOS

Localização dos Postos da Rede Telemétrica da SP ÁGUAS/SAISP nas Bacias PCJ



Legenda

- Postos Telemétricos SP ÁGUAS/SAISP
- Hidrografia
- Limite das Bacias PCJ



0 10 20 30 km



SALA DE SITUAÇÃO PCJ



REDE TELEMÉTRICA SP ÁGUAS						
Nomenclatura no mapa	Posto de medição	Código Posto	Cotas de Alerta			
			Atenção	Alerta	Emergência	Extravasamento
593	Rio Cachoeira Montante / Piracaia	3E-122T	3,500	5,299	7,099	8,900
53	Rio Cachoeira Captação Piracaia / Piracaia	3E-116T	1,810	2,209	2,609	3,009
80	Rio Atibaína - Mascate / Nazaré Paulista	3E-089T	1,800	2,200	2,509	2,799
54	Rio Atibaia em Atibaia / Atibaia	3E-063T	2,399	2,610	2,799	3,010
55	Rio Atibaia no Bairro da Ponte / Itatiba	3D-006T	5,099	5,510	5,910	6,310
56	Rio Atibaia Captação Valinhos / Valinhos	3D-007T	3,399	3,710	3,899	4,309
59	Rio Atibaia em Desembargador Furtado / Campinas	3D-003T	2,110	2,399	2,710	3,010
57	Rio Atibaia Acima de Paulínia / Paulínia	4D-009RT	2,799	3,110	3,399	3,710
52	Rio Jaguari em Guaripocaba / Bragança Paulista	3D-015T	3,810	4,210	4,610	5,010
138	Rio Jaguari em Buenópolis / Morungaba	3D-009T	2,610	2,910	3,210	3,510
49	Rio Jaguari em Jaguariúna / Jaguariúna	3D-008T	2,210	2,510	2,810	3,110
50	Rio Camanducaia em Dal Bo/ Jaguariúna	3D-001T	3,110	3,610	4,110	4,610
48	Rio Jaguari em Usina Ester / Cosmópolis	4D-001T	9,000	10,000	11,000	12,000
122	Ribeirão Quilombo em Americana / Americana	-	-	-	-	5,349
599	Rio Piracicaba em Salta Bárbara D'Oeste / Santa Bárbara D'Oeste	-	493,610	494,399	495,199	496,010
46	Rio Piracicaba em Piracicaba / Piracicaba	4D-015T	3,200	3,700	4,200	4,700
601	Rio Corumbataí em Rio Claro / Rio Claro	-	558,299	558,600	558,899	559,250
630	Rio Corumbataí - Novo Batovi / Rio Claro	4D-042T	534,510	535,010	535,510	536,010
602	Rio Corumbataí- Captação SEMAE Piracicaba / Piracicaba	-	3,399	4,099	4,799	5,500
84	Rio Piracicaba em Artemis / Piracicaba	4D-007T	3,010	3,510	4,010	4,510
603	Rio Capivari - Reforma Agrária / Campinas	4E-027T	2,809	3,210	3,610	4,010
609	Rio Capivari Sabesp Monte Mor / Monte Mor	-	529,009	529,509	530,009	530,509
608	Rio Capivari Mirim em Monte Mor / Monte Mor	-	-	-	-	4,000
745	Rio Jundiá em Campo Limpo Paulista / Campo Limpo Paulista	-	2,540	2,939	3,339	3,740
502	Rio Jundiá - Itaici / Indaiatuba	4E-017T	554,009	554,509	555,009	555,509
604	Rio Jundiá / Salto	-	3,700	4,099	4,500	4,900

Cota com referência ao nível do mar (cota ortométrica)



SALA DE SITUAÇÃO PCJ



REDE TELEMÉTRICA SP ÁGUAS

23/03/2025		Vazão (Q)								Nível (Flu)			
Nomeclatura no mapa	Posto de medição local	Código do Posto	Vazão Média do Mês Atual	Vazão do rio 23/03/2025 07 h	Nível do rio 23/03/2025 07 h	Vazão Média Histórica de Março	Vazão 7h/Vazão média	Vazão 23/03/2024 07h	Relação Q (23/03/25) 7h / Q (23/03/24) 7h	Nível Médio Histórico de Março	Nível 7h/ Nível médio	Nível 23/03/2024 07h	Relação Flu (23/03/25) 7h / Flu (23/03/24) 7h
			(m³/s)	(m³/s)	(m)	(m³/s)	%	(m³/s)	%	(m)	%	(m)	%
593	Rio Cachoeira Piracaia	3E-122T	3,88	3,13	0,69	6,99	55,18 % Abaixo	6,38	50,88 % Abaixo	1,04	34,04 % Abaixo	1,00	31,12 % Abaixo
53	Rio Cachoeira Captação Piracaia	3E-116T	*	*	2,03	1,12	*	*	*	1,45	40,07 % Acima	1,39	46,33 % Acima
80	Rio Atibaína Mascate Nazaré Paulista	3E-089T	2,99	3,54	2,41	1,86	90,48 % Acima	2,19	61,85 % Acima	1,33	81,43 % Acima	1,81	33,54 % Acima
54	Rio Atibaia Atibaia	3E-063T	7,93	9,54	2,26	10,41	8,35 % Abaixo	7,94	20,19 % Acima	2,15	5,21 % Acima	2,08	8,54 % Acima
55	Rio Atibaia Bairro da Ponte Itatiba	3D-006T	11,69	11,28	4,39	30,80	63,39 % Abaixo	12,60	10,49 % Abaixo	4,80	8,52 % Abaixo	4,48	1,88 % Abaixo
56	Rio Atibaia Captação Valinhos	3D-007T	13,21	12,33	0,97	28,71	57,07 % Abaixo	13,76	10,44 % Abaixo	1,44	32,43 % Abaixo	1,03	5,07 % Abaixo
59	Rio Atibaia Desemb. Furtado Campinas	3D-003T	12,88	10,97	0,71	38,15	71,24 % Abaixo	15,26	28,09 % Abaixo	1,18	40 % Abaixo	0,83	14,39 % Abaixo
57	Rio Atibaia Acima de Paulínia	4D-009RT	15,41	12,87	2,00	47,42	72,85 % Abaixo	13,72	6,18 % Abaixo	2,11	5,02 % Abaixo	2,03	1,23 % Abaixo
52	Rio Jaguari Guaripocaba Bragança Paul.	3D-015T	1,37	1,41	0,94	10,70	86,83 % Abaixo	1,79	21,46 % Abaixo	1,27	26,06 % Abaixo	1,02	8,03 % Abaixo
138	Rio Jaguari Buenópolis Morungaba	3D-009T	7,23	7,29	1,41	24,77	70,57 % Abaixo	8,14	10,45 % Abaixo	1,38	2,32 % Acima	1,46	3,22 % Abaixo
49	Rio Jaguari Jaguariúna	3D-008T	7,32	7,89	1,38	21,70	63,62 % Abaixo	7,67	2,88 % Acima	1,34	3,28 % Acima	1,34	3,44 % Acima
50	Rio Camanducaia Dal Bo Jaguariúna	3D-001T	8,86	7,38	0,51	22,05	66,55 % Abaixo	9,83	24,97 % Abaixo	1,10	53,82 % Abaixo	0,67	23,95 % Abaixo
48	Rio Jaguari Usina Ester Cosmópolis	4D-001T	18,79	22,55	1,08	70,80	68,14 % Abaixo	21,72	3,83 % Acima	2,09	48,13 % Abaixo	1,06	2,55 % Acima
122	Rib. Quilombo Americana	-	*	*	*	*	*	*	*	*	*	*	*
599	Rio Piracicaba Santa Bárbara D'Oeste	-	49,96	46,49	491,58	110,98	58,11 % Abaixo	49,59	6,25 % Abaixo	492,38	0,16 % Abaixo	491,58	0 % Abaixo
46	Rio Piracicaba Piracicaba	4D-015T	53,64	49,53	1,41	156,45	68,34 % Abaixo	54,10	8,46 % Abaixo	2,31	38,87 % Abaixo	1,46	3,42 % Abaixo
601	Rio Corumbataí Rio Claro	-	2,52	2,33	557,58	6,19	62,42 % Abaixo	2,73	14,67 % Abaixo	558,15	0,1 % Abaixo	557,66	0,01 % Abaixo
630	Rio Corumbataí Novo Batovi Rio Claro	4D-042T	3,45	2,91	532,27	9,83	70,36 % Abaixo	4,17	30,07 % Abaixo	532,68	0,08 % Abaixo	532,40	0,02 % Abaixo
602	Rio Corumataí Captação SEMAE Piracicaba	-	10,03	7,81	0,96	30,00	73,96 % Abaixo	14,49	46,08 % Abaixo	1,49	35,77 % Abaixo	1,17	17,92 % Abaixo
84	Rio Piracicaba Artemis Piracicaba	4D-007T	67,51	61,16	0,93	211,02	71,02 % Abaixo	66,22	7,65 % Abaixo	2,29	59,56 % Abaixo	0,98	5,61 % Abaixo
603	Rio Capivari Reforma Agrária Campinas	-	2,03	1,47	1,64	4,04	63,59 % Abaixo	1,20	22,99 % Acima	2,02	18,91 % Abaixo	1,59	2,76 % Acima
609	Rio Capivari Sabesp Monte Mor	-	9,14	6,17	527,22	14,49	57,45 % Abaixo	5,72	7,74 % Acima	527,78	0,11 % Abaixo	527,18	0,01 % Acima
745	Rio Jundiá Campo Limpo Paulista	-	0,74	0,61	1,28	2,00	69,5 % Abaixo	1,05	41,68 % Abaixo	1,52	15,53 % Abaixo	1,38	7,16 % Abaixo
502	Rio Jundiá Itaicí Indaiatuba	4E-017	6,23	5,05	553,57	12,85	60,74 % Abaixo	7,06	28,57 % Abaixo	553,94	0,07 % Abaixo	554,30	0,13 % Abaixo
604	Rio Jundiá Salto	-	9,16	6,59	1,01	17,53	62,43 % Abaixo	13,22	50,17 % Abaixo	1,61	37,58 % Abaixo	1,23	18,56 % Abaixo
608	Rio Capivari Mirim Monte Mor	-	0,96	0,57	0,83	1,73	66,82 % Abaixo	0,65	12,1 % Abaixo	1,09	24,04 % Abaixo	0,87	4,61 % Abaixo

OBS1: Tendo em vista que os postos 745 e 608 são recentes, as médias históricas não estão disponíveis.

OBS2: Os postos 607, 599, 601, 630, 609 e 502 possuem cota com referência ao nível do mar (cota ortométrica).

Legenda:

Normal	Atenção	Alerta	Emergência	Extravasamento
--------	---------	--------	------------	----------------

Fonte: SAISP