

20/04/2025

# Boletim Diário da Sala de Situação PCJ



# Dados Pluviométricos das Bacias PCJ

Chuva Acumulada de Radar em 24 horas nas Bacias PCJ : 20-04-2025 07:00 Local

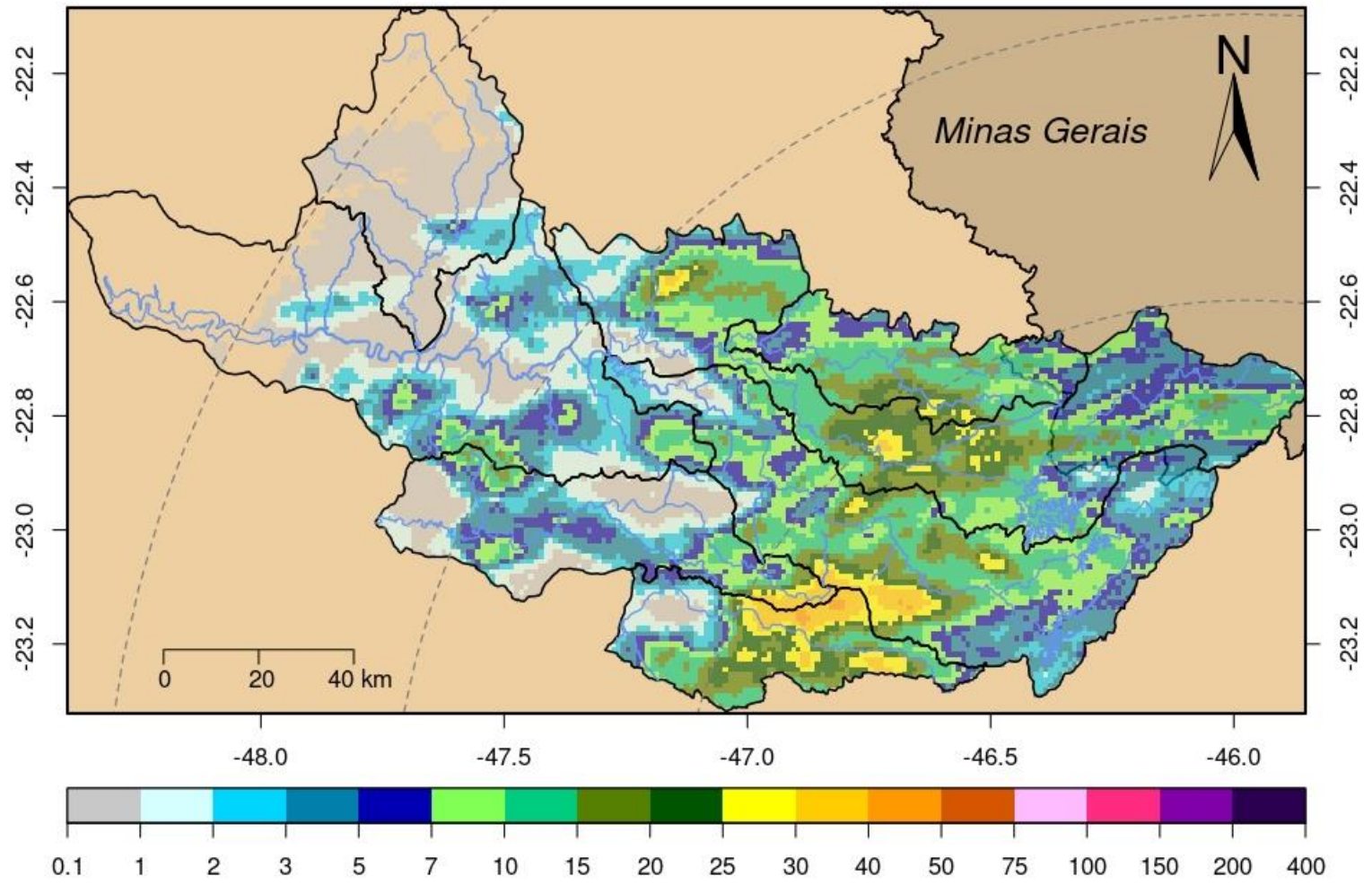



# SALA DE SITUAÇÃO PCJ



Rede telemétrica do SAISP								
Nomenclatura no mapa	Postos	2025			Chuva acumulada das 7h de 19/04/2025 às 7h de 20/04/2025 (mm)	Chuva acumulada em Abril (até 20/04/2025 7h00min) (mm)	Chuva média mensal de Abril (mm)	Quantidade de chuva em relação à média (%)
		Janeiro	Fevereiro	Março				
53	Rio Cachoeira Captação Piracaia	183,20	208,60	93,00	17,20	92,00	47,96	191,8%
80	Rio Atibaia Mascate   Nazaré Paulista	176,00	144,50	48,75	8,75	49,50	45,31	109,2%
54	Rio Atibaia Atibaia	109,60	158,60	56,20	6,00	89,20	60,16	148,3%
55	Rio Atibaia Bairro da Ponte   Itatiba	152,75	114,50	53,25	8,25	42,50	58,45	72,7%
56	Rio Atibaia Captação Valinhos	147,60	176,60	84,00	6,00	30,40	62,16	48,9%
59	Rio Atibaia Desemb. Furtado   Campinas	178,00	135,75	122,00	0,00	77,25	48,62	158,9%
57	Rio Atibaia Acima de Paulínia	*	99,00	58,75	0,00	66,25	62,13	106,6%
52	Rio Jaguari Guaripocaba   Bragança Paul.	192,40	108,60	78,80	1,40	63,00	43,64	144,4%
138	Rio Jaguari Buenópolis   Morungaba	129,00	95,75	83,75	0,00	103,50	61,92	167,2%
49	Rio Jaguari Jaguariúna	195,60	111,20	56,80	0,00	67,00	50,38	133,0%
50	Rio Camanducaia Dal Bo   Jaguariúna	164,80	84,60	63,60	0,00	55,40	49,41	112,1%
48	Rio Jaguari Usina Ester   Cosmópolis	133,25	114,00	53,00	0,00	38,25	60,83	62,9%
863	Rio Jaguari Captação Limeira   Limeira	211,20	107,00	23,20	0,00	71,80	32,70	219,6%
713	Rio Piracicaba Aimaratá   Americana	228,40	106,00	19,20	0,00	37,40	39,26	95,3%
122	Rib. Quilombo Americana	255,40	151,00	66,40	0,00	59,40	*	*
599	Rio Piracicaba Santa Bárbara D'Oeste	279,25	98,75	56,50	0,00	52,25	45,77	114,3%
46	Rio Piracicaba Piracicaba	157,00	94,75	60,50	0,25	28,00	68,97	40,6%
601	Rio Corumbataí Rio Claro	312,75	141,25	95,00	0,00	21,00	48,12	43,6%
630	Rio Corumbataí Novo Batovi   Rio Claro	171,40	125,80	52,60	0,00	27,60	48,18	57,3%
602	Rio Corumbataí Captação SEMAE   Piracicaba	255,50	88,25	39,25	0,00	38,25	57,77	66,2%
84	Rio Piracicaba Artemis   Piracicaba	207,40	17,80	48,80	0,00	40,20	57,53	69,9%
603	Rio Capivari Reforma Agrária   Campinas	177,25	249,50	80,75	0,00	38,50	50,83	75,8%
609	Rio Capivari Sabesp   Monte Mor	226,00	290,75	34,50	0,00	28,75	51,07	56,4%
502	Rio Jundiá Itaipé   Indaiatuba	179,80	148,20	46,80	0,00	33,00	56,45	58,5%
604	Rio Jundiá Salto	249,00	186,00	84,50	3,00	80,75	53,84	150,0%

As informações apresentadas nesta tabela foram obtidas de uma fonte de dados bruto  
 \* Postos com série histórica menor que 5 anos

Fonte: SAISP



## SALA DE SITUAÇÃO PCJ



### DADOS FLUVIOMÉTRICOS

Localização dos Postos da Rede Telemétrica da SP ÁGUAS/SAISP nas Bacias PCJ



#### Legenda

- Postos Telemétricos SP ÁGUAS/SAISP
- ~ Hidrografia
- Limite das Bacias PCJ



0 10 20 30 km



# SALA DE SITUAÇÃO PCJ



REDE TELEMÉTRICA SP ÁGUAS						
Nomenclatura no mapa	Posto de medição	Código Posto	Cotas de Alerta			
			Atenção	Alerta	Emergência	Extravasamento
593	Rio Cachoeira Montante / Piracaia	3E-122T	3,500	5,299	7,099	8,900
53	Rio Cachoeira Captação Piracaia / Piracaia	3E-116T	1,810	2,209	2,609	3,009
80	Rio Atibaína - Mascate / Nazaré Paulista	3E-089T	1,800	2,200	2,509	2,799
54	Rio Atibaína em Atibaína / Atibaína	3E-063T	2,399	2,610	2,799	3,010
55	Rio Atibaína no Bairro da Ponte / Itatiba	3D-006T	5,099	5,510	5,910	6,310
56	Rio Atibaína Captação Valinhos / Valinhos	3D-007T	3,399	3,710	3,899	4,309
59	Rio Atibaína em Desembargador Furtado / Campinas	3D-003T	2,110	2,399	2,710	3,010
57	Rio Atibaína Acima de Paulínia / Paulínia	4D-009RT	2,799	3,110	3,399	3,710
52	Rio Jaguari em Guaripocaba / Bragança Paulista	3D-015T	3,810	4,210	4,610	5,010
138	Rio Jaguari em Buenópolis / Morungaba	3D-009T	2,610	2,910	3,210	3,510
49	Rio Jaguari em Jaguariúna / Jaguariúna	3D-008T	2,210	2,510	2,810	3,110
50	Rio Camanducaia em Dal Bo / Jaguariúna	3D-001T	3,110	3,610	4,110	4,610
48	Rio Jaguari em Usina Ester / Cosmópolis	4D-001T	9,000	10,000	11,000	12,000
122	Ribeirão Quilombo em Americana / Americana	-	-	-	-	5,349
599	Rio Piracicaba em Salta Bárbara D'Oeste / Santa Bárbara D'Oeste	-	493,610	494,399	495,199	496,010
46	Rio Piracicaba em Piracicaba / Piracicaba	4D-015T	3,200	3,700	4,200	4,700
601	Rio Corumbataí em Rio Claro / Rio Claro	-	558,299	558,600	558,899	559,250
630	Rio Corumbataí - Novo Batovi / Rio Claro	4D-042T	534,510	535,010	535,510	536,010
602	Rio Corumbataí- Captação SEMAE Piracicaba / Piracicaba	-	3,399	4,099	4,799	5,500
84	Rio Piracicaba em Artemis / Piracicaba	4D-007T	3,010	3,510	4,010	4,510
603	Rio Capivari - Reforma Agrária / Campinas	4E-027T	2,809	3,210	3,610	4,010
609	Rio Capivari Sabesp Monte Mor / Monte Mor	-	529,009	529,509	530,009	530,509
608	Rio Capivari Mirim em Monte Mor / Monte Mor	-	-	-	-	4,000
745	Rio Jundiá em Campo Limpo Paulista / Campo Limpo Paulista	-	2,540	2,939	3,339	3,740
502	Rio Jundiá - Itaici / Indaiatuba	4E-017T	554,009	554,509	555,009	555,509
604	Rio Jundiá / Salto	-	3,700	4,099	4,500	4,900

Cota com referência ao nível do mar (cota ortométrica)



# SALA DE SITUAÇÃO PCJ



## REDE TELEMÉTRICA SP ÁGUAS

		20/04/2025				Vazão (Q)				Nível (Flu)			
Nomeclatura no mapa	Posto de medição   local	Código do Posto	Vazão Média do Mês Atual	Vazão do rio 20/04/2025 07 h	Nível do rio 20/04/2025 07 h	Vazão Média Histórica de Abril	Vazão 7h/Vazão média	Vazão 20/04/2024 07h	Relação Q (20/04/25) 7h / Q (20/04/24) 7h	Nível Médio Histórico de Abril	Nível 7h/ Nível médio	Nível 20/04/2024 07h	Relação Flu (20/04/25) 7h / Flu (20/04/24) 7h
			(m³/s)	(m³/s)	(m)	(m³/s)	%	(m³/s)	%	(m)	%	(m)	%
593	Rio Cachoeira Piracaia	3E-122T	5,07	3,48	0,73	4,72	26,33 % Abaixo	4,60	24,35 % Abaixo	0,85	14,71 % Abaixo	0,89	18,17 % Abaixo
53	Rio Cachoeira Captação Piracaia	3E-116T	*	*	1,78	1,18	*	*	*	1,67	6,71 % Acima	2,39	25,28 % Abaixo
80	Rio Atibainha Mascate   Nazaré Paulista	3E-089T	2,48	2,95	2,32	1,73	70,64 % Acima	3,35	11,85 % Abaixo	1,89	22,75 % Acima	2,09	10,95 % Acima
54	Rio Atibaia Atibaia	3E-063T	11,08	12,28	2,56	7,79	57,68 % Acima	5,91	107,69 % Acima	2,15	18,84 % Acima	1,85	38,11 % Acima
55	Rio Atibaia Bairro da Ponte   Itatiba	3D-006T	16,99	16,74	4,72	19,90	15,9 % Abaixo	8,63	94,03 % Acima	4,35	8,46 % Acima	4,21	12,07 % Acima
56	Rio Atibaia Captação Valinhos	3D-007T	18,55	20,22	1,25	18,32	10,35 % Acima	9,66	109,28 % Acima	1,14	9,3 % Acima	0,87	42,73 % Acima
59	Rio Atibaia Desemb. Furtado   Campinas	3D-003T	18,02	14,72	0,81	23,22	36,61 % Abaixo	9,11	61,63 % Acima	0,97	16,19 % Abaixo	0,63	29,46 % Acima
57	Rio Atibaia Acima de Paulínia	4D-009RT	22,18	17,36	2,12	25,75	32,58 % Abaixo	11,60	49,72 % Acima	2,13	0,42 % Abaixo	1,97	7,94 % Acima
52	Rio Jaguari Guaripocaba   Bragança Paul.	3D-015T	1,97	2,57	1,15	6,92	62,9 % Abaixo	1,37	86,96 % Acima	1,05	9,71 % Acima	0,93	23,74 % Acima
138	Rio Jaguari Buenópolis   Morungaba	3D-009T	11,54	9,44	1,53	16,16	41,6 % Abaixo	6,47	45,78 % Acima	1,11	37,75 % Acima	1,37	11,93 % Acima
49	Rio Jaguari Jaguariúna	3D-008T	12,07	7,51	1,36	12,16	38,26 % Abaixo	6,92	8,53 % Acima	1,01	35,05 % Acima	1,30	5,08 % Acima
50	Rio Camanducaia Dal Bo   Jaguariúna	3D-001T	9,77	7,71	0,53	14,90	48,26 % Abaixo	9,24	16,52 % Abaixo	0,79	32,78 % Abaixo	0,63	15,85 % Abaixo
48	Rio Jaguari Usina Ester   Cosmópolis	4D-001T	23,13	16,87	0,89	37,04	54,46 % Abaixo	19,47	13,34 % Abaixo	1,30	31,38 % Abaixo	0,98	9,16 % Abaixo
122	Rib. Quilombo Americana	-	*	*	*	*	*	*	*	*	*	*	*
599	Rio Piracicaba Santa Bárbara D'Oeste	-	59,34	45,39	491,56	52,86	14,14 % Abaixo	44,43	2,15 % Acima	492,19	0,13 % Abaixo	491,55	0 % Acima
46	Rio Piracicaba Piracicaba	4D-015T	63,47	48,82	1,40	101,95	52,12 % Abaixo	49,97	2,3 % Abaixo	1,86	24,52 % Abaixo	1,42	0,92 % Abaixo
601	Rio Corumbataí Rio Claro	-	2,27	2,09	557,53	4,00	47,8 % Abaixo	2,56	18,53 % Abaixo	557,87	0,06 % Abaixo	557,62	0,02 % Abaixo
630	Rio Corumbataí Novo Batovi   Rio Claro	4D-042T	3,20	2,91	532,27	5,81	49,85 % Abaixo	3,97	26,65 % Abaixo	532,32	0,01 % Abaixo	532,38	0,02 % Abaixo
602	Rio Corumbataí Captação SEMAE   Piracicaba	-	6,54	6,36	0,90	15,95	60,15 % Abaixo	10,18	37,55 % Abaixo	1,22	25,98 % Abaixo	1,04	12,92 % Abaixo
84	Rio Piracicaba Artemis   Piracicaba	4D-007T	74,38	56,02	0,87	122,24	54,17 % Abaixo	57,99	3,39 % Abaixo	1,45	40,07 % Abaixo	0,89	2,47 % Abaixo
603	Rio Capivari Reforma Agrária   Campinas	-	2,39	3,45	1,99	1,78	93,93 % Acima	1,13	206,57 % Acima	1,69	17,87 % Acima	1,57	26,88 % Acima
609	Rio Capivari Sabesp   Monte Mor	-	10,30	8,36	527,43	6,83	22,42 % Acima	4,89	71,02 % Acima	527,23	0,04 % Acima	527,09	0,06 % Acima
745	Rio Jundiá Campo Limpo Paulista	-	1,33	1,95	1,54	1,20	62,5 % Acima	0,79	148,09 % Acima	1,38	11,38 % Acima	1,33	15,83 % Acima
502	Rio Jundiá Itaicí   Indaiatuba	4E-017	8,77	27,98	554,43	9,14	206,07 % Acima	4,65	502,26 % Acima	553,68	0,13 % Acima	553,55	0,16 % Acima
604	Rio Jundiá Salto	-	12,70	31,15	1,64	9,67	222,13 % Acima	4,49	594,07 % Acima	1,38	18,7 % Acima	0,91	80,6 % Acima
608	Rio Capivari Mirim Monte Mor	-	2,07	0,75	0,92	0,64	17,5 % Acima	0,20	276 % Acima	0,83	10,24 % Acima	0,59	55,08 % Acima

OBS1: Tendo em vista que os postos 745 e 608 são recentes, as médias históricas não estão disponíveis.

OBS2: Os postos 607, 599, 601, 630, 609 e 502 possuem cota com referência ao nível do mar (cota ortométrica).

Legenda:

Normal	Atenção	Alerta	Emergência	Extravasamento
--------	---------	--------	------------	----------------

Fonte: SAISP