

01/06/2025

Boletim Diário da Sala de Situação PCJ



Dados Pluviométricos das Bacias PCJ

Chuva Acumulada de Radar em 24 horas nas Bacias PCJ : 01-06-2025 07:00 Local

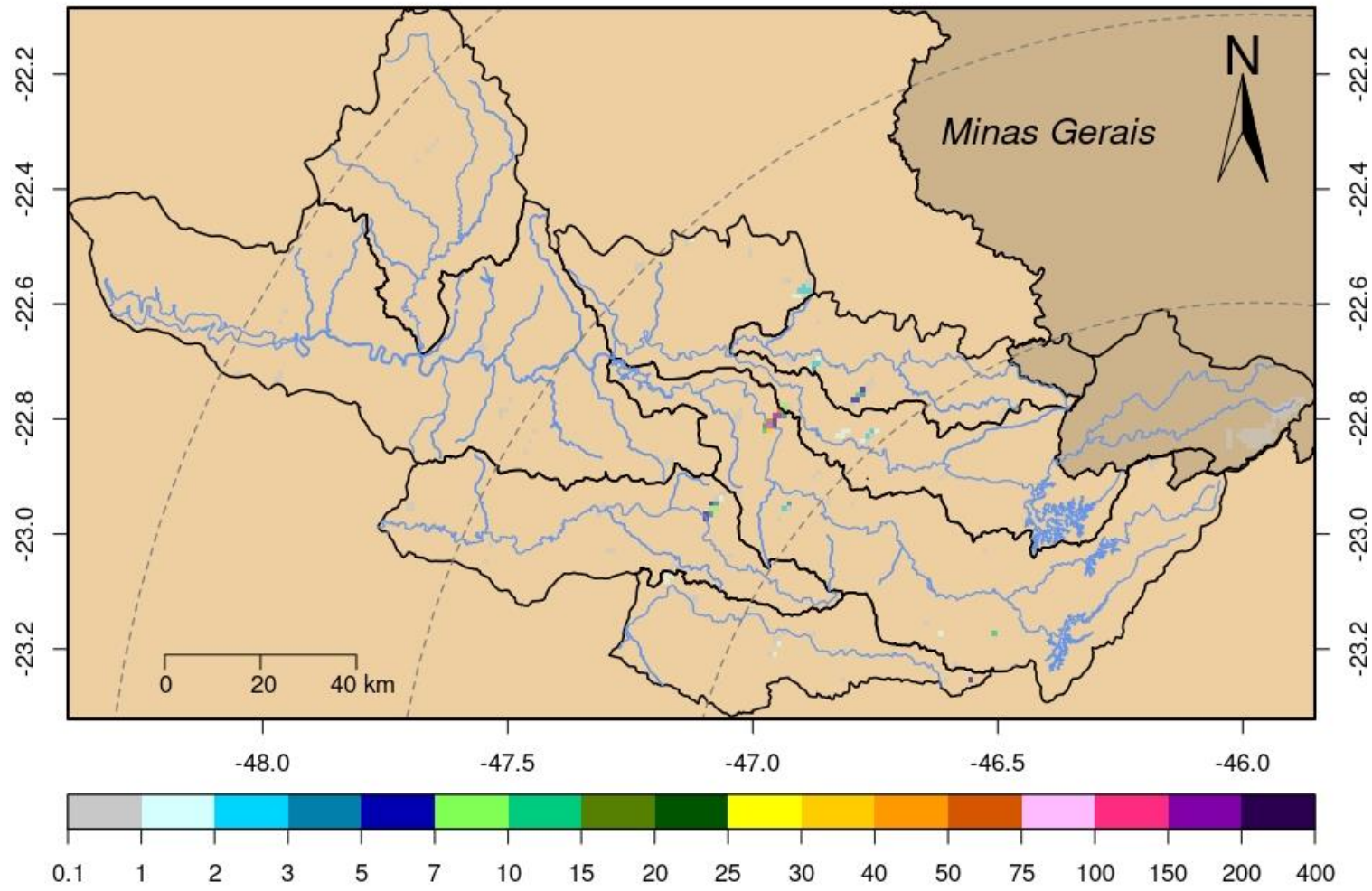



SALA DE SITUAÇÃO PCJ



Rede telemétrica do SAISP										
Nomenclatura no mapa	Postos	2025					Chuva acumulada das 7h de 31/05/2025 às 7h de 01/06/2025 (mm)	Chuva acumulada em Junho (até 01/06/2025 7h00min) (mm)	Chuva média mensal de Junho (mm)	Quantidade de chuva em relação à média (%)
		Janeiro	Fevereiro	Março	Abril	Maió				
53	Rio Cachoeira Captação Piracaia	183,20	208,60	93,00	146,20	28,40	0,00	0,00	39,03	*
80	Rio Atibainha Mascate Nazaré Paulista	176,00	144,50	48,75	85,50	45,00	0,00	0,00	61,26	*
54	Rio Atibaia Atibaia	109,60	158,60	56,20	154,00	40,60	0,00	0,00	52,04	*
55	Rio Atibaia Bairro da Ponte Itatiba	152,75	114,50	53,25	114,50	15,50	0,00	0,00	50,48	*
56	Rio Atibaia Captação Valinhos	147,60	176,60	84,00	95,80	15,80	0,00	0,00	43,94	*
59	Rio Atibaia Desemb. Furtado Campinas	178,00	135,75	122,00	166,50	4,00	0,00	0,00	42,17	*
57	Rio Atibaia Acima de Paulínia	*	99,00	58,75	89,25	6,25	0,00	0,00	36,56	*
52	Rio Jaguari Guaripocaba Bragança Paul.	192,40	108,60	78,80	122,40	22,40	0,00	0,00	30,16	*
138	Rio Jaguari Buenópolis Morungaba	129,00	95,75	83,75	169,50	13,00	0,25	0,25	49,83	0,5%
49	Rio Jaguari Jaguariúna	195,60	111,20	56,80	109,80	11,40	0,00	0,00	34,60	*
50	Rio Camanducaia Dal Bo Jaguariúna	164,80	84,60	63,60	89,40	10,60	0,20	0,20	45,32	0,4%
48	Rio Jaguari Usina Ester Cosmópolis	133,25	114,00	53,00	60,50	12,00	0,00	0,00	31,93	*
863	Rio Jaguari Captação Limeira Limeira	211,20	107,00	23,20	90,00	4,80	0,00	0,00	19,60	*
713	Rio Piracicaba Aimaratá Americana	228,40	106,00	19,20	58,40	9,40	0,00	0,00	23,49	*
122	Rib. Quilombo Americana	255,40	151,00	66,40	80,60	12,60	0,00	0,00	*	*
599	Rio Piracicaba Santa Bárbara D'Oeste	279,25	98,75	56,50	69,50	14,00	0,00	0,00	33,87	*
46	Rio Piracicaba Piracicaba	157,00	94,75	60,50	47,50	0,50	0,00	0,00	39,17	*
601	Rio Corumbataí Rio Claro	312,75	141,25	95,00	51,75	9,00	0,25	0,00	29,20	*
630	Rio Corumbataí Novo Batovi Rio Claro	171,40	125,80	52,60	58,80	10,20	0,00	0,00	32,34	*
602	Rio Corumbataí Captação SEMAE Piracicaba	255,50	88,25	39,25	56,00	11,25	0,00	0,00	31,35	*
84	Rio Piracicaba Artemis Piracicaba	207,40	17,80	48,80	61,80	31,80	0,00	0,00	38,09	*
603	Rio Capivari Reforma Agrária Campinas	177,25	249,50	80,75	55,75	19,75	0,00	0,00	49,72	*
609	Rio Capivari Sabesp Monte Mor	226,00	290,75	34,50	49,00	15,50	0,25	0,00	42,92	*
502	Rio Jundiá Itaici Indaiatuba	179,80	148,20	46,80	55,60	24,00	0,00	0,00	55,82	*
604	Rio Jundiá Salto	249,00	186,00	84,50	95,25	12,50	0,00	0,00	43,81	*

As informações apresentadas nesta tabela foram obtidas de uma fonte de dados bruto
 * Postos com série histórica menor que 5 anos

Fonte: SAISP



SALA DE SITUAÇÃO PCJ



DADOS FLUVIOMÉTRICOS

Localização dos Postos da Rede Telemétrica da SP ÁGUAS/SAISP nas Bacias PCJ



Legenda

- Postos Telemétricos SP ÁGUAS/SAISP
- ~ Hidrografia
- Limite das Bacias PCJ



0 10 20 30 km



SALA DE SITUAÇÃO PCJ



REDE TELEMÉTRICA SP ÁGUAS						
Nomenclatura no mapa	Posto de medição	Código Posto	Cotas de Alerta			
			Atenção	Alerta	Emergência	Extravasamento
593	Rio Cachoeira Montante / Piracaia	3E-122T	3,500	5,299	7,099	8,900
53	Rio Cachoeira Captação Piracaia / Piracaia	3E-116T	1,810	2,209	2,609	3,009
80	Rio Atibainha - Mascate / Nazaré Paulista	3E-089T	1,800	2,200	2,509	2,799
54	Rio Atibaia em Atibaia / Atibaia	3E-063T	2,399	2,610	2,799	3,010
55	Rio Atibaia no Bairro da Ponte / Itatiba	3D-006T	5,099	5,510	5,910	6,310
56	Rio Atibaia Captação Valinhos / Valinhos	3D-007T	3,399	3,710	3,899	4,309
59	Rio Atibaia em Desembargador Furtado / Campinas	3D-003T	2,110	2,399	2,710	3,010
57	Rio Atibaia Acima de Paulínia / Paulínia	4D-009RT	2,799	3,110	3,399	3,710
52	Rio Jaguari em Guaripocaba / Bragança Paulista	3D-015T	3,810	4,210	4,610	5,010
138	Rio Jaguari em Buenópolis / Morungaba	3D-009T	2,610	2,910	3,210	3,510
49	Rio Jaguari em Jaguariúna / Jaguariúna	3D-008T	2,210	2,510	2,810	3,110
50	Rio Camanducaia em Dal Bo/ Jaguariúna	3D-001T	3,110	3,610	4,110	4,610
48	Rio Jaguari em Usina Ester / Cosmópolis	4D-001T	9,000	10,000	11,000	12,000
122	Ribeirão Quilombo em Americana / Americana	-	-	-	-	5,349
599	Rio Piracicaba em Salta Bárbara D'Oeste / Santa Bárbara D'Oeste	-	493,610	494,399	495,199	496,010
46	Rio Piracicaba em Piracicaba / Piracicaba	4D-015T	3,200	3,700	4,200	4,700
601	Rio Corumbataí em Rio Claro / Rio Claro	-	558,299	558,600	558,899	559,250
630	Rio Corumbataí - Novo Batovi / Rio Claro	4D-042T	534,510	535,010	535,510	536,010
602	Rio Corumbataí- Captação SEMAE Piracicaba / Piracicaba	-	3,399	4,099	4,799	5,500
84	Rio Piracicaba em Artemis / Piracicaba	4D-007T	3,010	3,510	4,010	4,510
603	Rio Capivari - Reforma Agrária / Campinas	4E-027T	2,809	3,210	3,610	4,010
609	Rio Capivari Sabesp Monte Mor / Monte Mor	-	529,009	529,509	530,009	530,509
608	Rio Capivari Mirim em Monte Mor / Monte Mor	-	-	-	-	4,000
745	Rio Jundiá em Campo Limpo Paulista / Campo Limpo Paulista	-	2,540	2,939	3,339	3,740
502	Rio Jundiá - Itaici / Indaiatuba	4E-017T	554,009	554,509	555,009	555,509
604	Rio Jundiá / Salto	-	3,700	4,099	4,500	4,900

Cota com referência ao nível do mar (cota ortométrica)



SALA DE SITUAÇÃO PCJ



REDE TELEMÉTRICA SP ÁGUAS													
01/06/2025						Vazão (Q)				Nível (Flu)			
Nomeclatura no mapa	Posto de medição local	Código do Posto	Vazão Média do Mês Atual	Vazão do rio 01/06/2025 07 h	Nível do rio 01/06/2025 07 h	Vazão Média Histórica de Junho	Vazão 7h/Vazão média	Vazão 01/06/2024 07h	Relação Q (01/06/25) 7h / Q (01/06/24) 7h	Nível Médio Histórico de Junho	Nível 7h/ Nível médio	Nível 01/06/2024 07h	Relação Flu (01/06/25) 7h / Flu (01/06/24) 7h
			(m³/s)	(m³/s)	(m)		(m³/s)	%	(m³/s)		%	(m)	%
593	Rio Cachoeira Piracaia	3E-122T	2,60	2,60	0,62	3,70	29,88 % Abaixo	3,44	24,53 % Abaixo	0,75	16,5 % Abaixo	0,72	13,59 % Abaixo
53	Rio Cachoeira Captação Piracaia	3E-116T	*	*	2,00	1,41	*	*	*	1,85	8,17 % Acima	1,45	37,69 % Acima
80	Rio Atibaíinha Mascate Nazaré Paulista	3E-089T	2,93	2,94	2,32	2,01	46,12 % Acima	3,51	16,37 % Abaixo	1,38	67,62 % Acima	2,13	8,79 % Acima
54	Rio Atibaia Atibaia	3E-063T	9,54	9,59	2,27	7,91	21,16 % Acima	9,13	4,99 % Acima	1,89	19,89 % Acima	2,22	2,26 % Acima
55	Rio Atibaia Bairro da Ponte Itatiba	3D-006T	11,17	11,08	4,38	19,16	42,19 % Abaixo	15,62	29,09 % Abaixo	4,27	2,46 % Acima	4,66	5,95 % Abaixo
56	Rio Atibaia Captação Valinhos	3D-007T	12,54	12,46	0,98	16,65	25,16 % Abaixo	18,06	30,98 % Abaixo	1,08	9,6 % Abaixo	1,17	16,7 % Abaixo
59	Rio Atibaia Desemb. Furtado Campinas	3D-003T	10,63	10,92	0,71	19,56	44,14 % Abaixo	*	*	0,88	19,48 % Abaixo	*	*
57	Rio Atibaia Acima de Paulínia	4D-009RT	13,47	12,84	2,00	22,61	43,2 % Abaixo	20,46	37,25 % Abaixo	2,07	3,18 % Abaixo	2,18	7,99 % Abaixo
52	Rio Jaguari Guaripocaba Bragança Paul.	3D-015T	1,32	1,32	0,92	7,79	83,07 % Abaixo	1,44	8,47 % Abaixo	1,06	13,2 % Abaixo	0,95	2,85 % Abaixo
138	Rio Jaguari Buenópolis Morungaba	3D-009T	5,00	4,96	1,28	15,93	68,86 % Abaixo	6,65	25,38 % Abaixo	1,04	23,34 % Acima	1,38	7,12 % Abaixo
49	Rio Jaguari Jaguariúna	3D-008T	4,67	4,68	1,20	9,71	51,79 % Abaixo	7,48	37,45 % Abaixo	0,93	29,57 % Acima	1,33	9,49 % Abaixo
50	Rio Camanducaia Dal Bo Jaguariúna	3D-001T	4,66	4,62	0,30	11,20	58,76 % Abaixo	6,69	30,93 % Abaixo	0,62	52,3 % Abaixo	0,46	35,29 % Abaixo
48	Rio Jaguari Usina Ester Cosmópolis	4D-001T	10,90	10,89	0,67	29,30	62,84 % Abaixo	17,46	37,64 % Abaixo	1,07	37,91 % Abaixo	0,91	27,16 % Abaixo
122	Rib. Quilombo Americana	-	*	*	*	*	*	*	*	*	*	1,62	*
599	Rio Piracicaba Santa Bárbara D'Oeste	-	30,16	29,99	491,35	50,45	40,55 % Abaixo	40,48	25,9 % Abaixo	491,57	0,04 % Abaixo	491,49	0,03 % Abaixo
46	Rio Piracicaba Piracicaba	4D-015T	30,23	29,90	1,18	82,23	63,64 % Abaixo	50,86	41,22 % Abaixo	1,66	28,84 % Abaixo	1,43	17,31 % Abaixo
601	Rio Corumbataí Rio Claro	-	1,73	1,72	557,44	3,40	49,39 % Abaixo	1,96	12,42 % Abaixo	557,77	0,06 % Abaixo	557,50	0,01 % Abaixo
630	Rio Corumbataí Novo Batovi Rio Claro	4D-042T	2,47	2,39	532,21	4,91	51,35 % Abaixo	2,30	4,18 % Acima	532,22	0 % Abaixo	532,20	0 % Acima
602	Rio Corumbataí Captação SEMAE Piracicaba	-	3,36	3,38	0,74	11,75	71,22 % Abaixo	4,58	26,18 % Abaixo	1,06	29,69 % Abaixo	0,83	10,48 % Abaixo
84	Rio Piracicaba Artemis Piracicaba	4D-007T	36,52	36,41	0,61	86,47	57,9 % Abaixo	52,41	30,53 % Abaixo	1,09	44,46 % Abaixo	0,83	26,57 % Abaixo
603	Rio Capivari Reforma Agrária Campinas	-	0,79	0,85	1,57	1,83	53,75 % Abaixo	0,86	2,09 % Abaixo	1,67	5,9 % Abaixo	1,52	3,56 % Acima
609	Rio Capivari Sabesp Monte Mor	-	3,74	3,94	*	7,05	44,04 % Abaixo	4,25	7,18 % Abaixo	527,19	*	527,02	*
745	Rio Jundiá Campo Limpo Paulista	-	0,65	0,65	1,29	0,96	32,53 % Abaixo	0,70	6,89 % Abaixo	1,35	4,33 % Abaixo	1,31	0,92 % Abaixo
502	Rio Jundiá Itaicí Indaiatuba	4E-017	3,49	3,72	553,50	8,95	58,48 % Abaixo	4,44	16,26 % Abaixo	553,66	0,03 % Abaixo	553,54	0,01 % Abaixo
604	Rio Jundiá Salto	-	4,76	4,47	0,91	6,97	35,92 % Abaixo	4,66	4,16 % Abaixo	1,35	32,83 % Abaixo	0,92	1,09 % Abaixo
608	Rio Capivari Mirim Monte Mor	-	0,17	0,17	0,56	0,47	64,82 % Abaixo	0,12	38,66 % Acima	0,64	13,04 % Abaixo	0,52	8,54 % Acima

OBS1: Tendo em vista que os postos 745 e 608 são recentes, as médias históricas não estão disponíveis.

OBS2: Os postos 607, 599, 601, 630, 609 e 502 possuem cota com referência ao nível do mar (cota ortométrica).

Legenda: Normal Atenção Alerta Emergência Extravassamento

Fonte: SAISP