

14/06/2025

# Boletim Diário da Sala de Situação PCJ



## Dados Pluviométricos das Bacias PCJ

Chuva Acumulada de Radar em 24 horas nas Bacias PCJ : 14-06-2025 07:00 Local

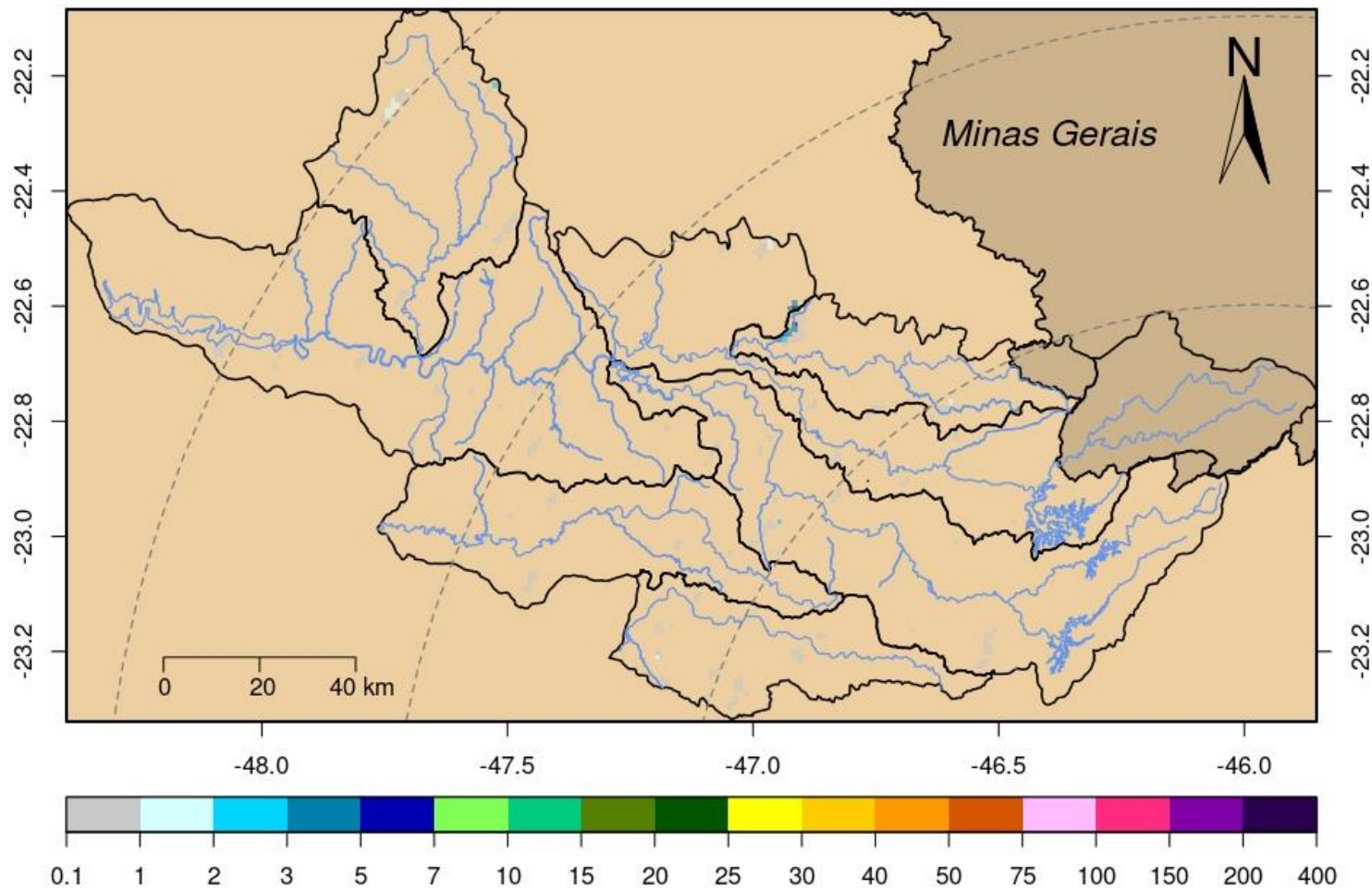



# SALA DE SITUAÇÃO PCJ



| Rede telemétrica do SAISP |   |         |           |        |        |       |   |  |                                  |  |
|---------------------------|---|---------|-----------|--------|--------|-------|---|--|----------------------------------|--|
| Nomenclatura no mapa      | Postos  | 2025    |           |        |        |       | Chuva acumulada das 7h de 13/06/2025 às 7h de 14/06/2025 (mm) | Chuva acumulada em Junho (até 14/06/2025 7h00min) (mm) | Chuva média mensal de Junho (mm) | Quantidade de chuva em relação à média (%) |
|                           |   | Janeiro | Fevereiro | Março  | Abril  | Mairo |   |  |                                  |  |
| 53                        | Rio Cachoeira<br>Captação Piracaia            | 183,20  | 208,60    | 93,00  | 146,20 | 28,40 | *   | *  | 39,03                            | *  |
| 80                        | Rio Atibainha<br>Mascate   Nazaré Paulista    | 176,00  | 144,50    | 48,75  | 85,50  | 45,00 | *   | *  | 61,26                            | *  |
| 54                        | Rio Atibaia<br>Atibaia                        | 109,60  | 158,60    | 56,20  | 154,00 | 40,60 | 0,00  | 45,40  | 52,04                            | 87,2%                                      |
| 55                        | Rio Atibaia<br>Bairro da Ponte   Itatiba      | 152,75  | 114,50    | 53,25  | 114,50 | 15,50 | 0,00  | 14,75  | 50,48                            | 29,2%                                      |
| 56                        | Rio Atibaia<br>Captação Valinhos              | 147,60  | 176,60    | 84,00  | 95,80  | 15,80 | 0,00  | 15,60  | 43,94                            | 35,5%                                      |
| 59                        | Rio Atibaia<br>Desemb. Furtado   Campinas     | 178,00  | 135,75    | 122,00 | 166,50 | 4,00  | 0,00  | 7,75   | 42,17                            | 18,4%                                      |
| 57                        | Rio Atibaia<br>Acima de Paulínia              | *       | 99,00     | 58,75  | 89,25  | 6,25  | 0,00  | 11,00  | 36,56                            | 30,1%                                      |
| 52                        | Rio Jaguarí<br>Guaripocaba   Bragança Paul.   | 192,40  | 108,60    | 78,80  | 122,40 | 22,40 | 0,00  | 18,20  | 30,16                            | 60,3%                                      |
| 138                       | Rio Jaguarí<br>Buenópolis   Morungaba         | 129,00  | 95,75     | 83,75  | 169,50 | 13,00 | 0,00  | 11,75  | 49,83                            | 23,6%                                      |
| 49                        | Rio Jaguarí<br>Jaguariúna                     | 195,60  | 111,20    | 56,80  | 109,80 | 11,40 | 0,00  | 10,40  | 34,60                            | 30,1%                                      |
| 50                        | Rio Camanducaia<br>Dal Bo   Jaguariúna        | 164,80  | 84,60     | 63,60  | 89,40  | 10,60 | 0,00  | 19,60  | 45,32                            | 43,2%                                      |
| 48                        | Rio Jaguarí<br>Usina Ester   Cosmópolis       | 133,25  | 114,00    | 53,00  | 60,50  | 12,00 | 0,00  | 12,75  | 31,93                            | 39,9%                                      |
| 863                       | Rio Jaguarí<br>Captação Limeira   Limeira     | 211,20  | 107,00    | 23,20  | 90,00  | 4,80  | 0,00  | 0,00   | 19,60                            | *  |
| 713                       | Rio Piracicaba<br>Almaratá   Americana        | 228,40  | 106,00    | 19,20  | 58,40  | 9,40  | 0,00  | 19,00  | 23,49                            | 80,9%                                      |
| 122                       | Rib. Quilombo<br>Americana                    | 255,40  | 151,00    | 66,40  | 80,60  | 12,60 | 0,00  | 19,00  | *                                | *  |
| 599                       | Rio Piracicaba<br>Santa Bárbara D'Oeste       | 279,25  | 98,75     | 56,50  | 69,50  | 14,00 | 0,00  | 29,75  | 33,87                            | 88,0%                                      |
| 46                        | Rio Piracicaba<br>Piracicaba                  | 157,00  | 94,75     | 60,50  | 47,50  | 0,50  | 0,00  | 20,25  | 39,17                            | 51,7%                                      |
| 601                       | Rio Corumbataí<br>Rio Claro                   | 312,75  | 141,25    | 95,00  | 51,75  | 9,00  | 0,25  | 37,50  | 29,20                            | 128,4%                                     |
| 630                       | Rio Corumbataí<br>Novo Batovi   Rio Claro     | 171,40  | 125,80    | 52,60  | 58,80  | 10,20 | 0,00  | 32,80  | 32,34                            | 101,4%                                     |
| 602                       | Rio Corumbataí<br>Captação SEMAE   Piracicaba | 255,50  | 88,25     | 39,25  | 56,00  | 11,25 | 0,00  | 34,50  | 31,35                            | 110,0%                                     |
| 84                        | Rio Piracicaba<br>Artemis   Piracicaba        | 207,40  | 17,80     | 48,80  | 61,80  | 31,80 | 0,00  | 26,40  | 38,09                            | 69,3%                                      |
| 603                       | Rio Capivari<br>Reforma Agrária   Campinas    | 177,25  | 249,50    | 80,75  | 55,75  | 19,75 | 0,00  | 24,75  | 49,72                            | 49,8%                                      |
| 609                       | Rio Capivari<br>Sabesp   Monte Mor            | 226,00  | 290,75    | 34,50  | 49,00  | 15,50 | 0,00  | 22,50  | 42,92                            | 52,4%                                      |
| 502                       | Rio Jundiá<br>Itaici   Indaiatuba             | 179,80  | 148,20    | 46,80  | 55,60  | 24,00 | 0,00  | 33,80  | 55,82                            | 60,6%                                      |
| 604                       | Rio Jundiá<br>Salto                           | 249,00  | 186,00    | 84,50  | 95,25  | 12,50 | 0,00  | 27,25  | 43,81                            | 62,2%                                      |

As informações apresentadas nesta tabela foram obtidas de uma fonte de dados bruto  
 \* Postos com série histórica menor que 5 anos

Fonte: SAISP



# SALA DE SITUAÇÃO PCJ



## DADOS FLUVIOMÉTRICOS

Localização dos Postos da Rede Telemétrica da SP ÁGUAS/SAISP nas Bacias PCJ



### Legenda

- Postos Telemétricos SP ÁGUAS/SAISP
- Hidrografia
- Limite das Bacias PCJ



0 10 20 30 km



# SALA DE SITUAÇÃO PCJ



| REDE TELEMÉTRICA SP ÁGUAS |   |              |                 |         |            |                |
|---------------------------|---|--------------|-----------------|---------|------------|----------------|
| Nomenclatura no mapa      | Posto de medição  | Código Posto | Cotas de Alerta |         |            |                |
|                           |   |              | Atenção         | Alerta  | Emergência | Extravasamento |
| 593                       | Rio Cachoeira Montante / Piracaia                               | 3E-122T      | 3,500           | 5,299   | 7,099      | 8,900          |
| 53                        | Rio Cachoeira Captação Piracaia / Piracaia                      | 3E-116T      | 1,810           | 2,209   | 2,609      | 3,009          |
| 80                        | Rio Atibainha - Mascate / Nazaré Paulista                       | 3E-089T      | 1,800           | 2,200   | 2,509      | 2,799          |
| 54                        | Rio Atibaia em Atibaia / Atibaia                                | 3E-063T      | 2,399           | 2,610   | 2,799      | 3,010          |
| 55                        | Rio Atibaia no Bairro da Ponte / Itatiba                        | 3D-006T      | 5,099           | 5,510   | 5,910      | 6,310          |
| 56                        | Rio Atibaia Captação Valinhos / Valinhos                        | 3D-007T      | 3,399           | 3,710   | 3,899      | 4,309          |
| 59                        | Rio Atibaia em Desembargador Furtado / Campinas                 | 3D-003T      | 2,110           | 2,399   | 2,710      | 3,010          |
| 57                        | Rio Atibaia Acima de Paulínia / Paulínia                        | 4D-009RT     | 2,799           | 3,110   | 3,399      | 3,710          |
| 52                        | Rio Jaguari em Guaripocaba / Bragança Paulista                  | 3D-015T      | 3,810           | 4,210   | 4,610      | 5,010          |
| 138                       | Rio Jaguari em Buenópolis / Morungaba                           | 3D-009T      | 2,610           | 2,910   | 3,210      | 3,510          |
| 49                        | Rio Jaguari em Jaguariúna / Jaguariúna                          | 3D-008T      | 2,210           | 2,510   | 2,810      | 3,110          |
| 50                        | Rio Camanducaia em Dal Bo/ Jaguariúna                           | 3D-001T      | 3,110           | 3,610   | 4,110      | 4,610          |
| 48                        | Rio Jaguari em Usina Ester / Cosmópolis                         | 4D-001T      | 9,000           | 10,000  | 11,000     | 12,000         |
| 122                       | Ribeirão Quilombo em Americana / Americana                      | -            | -               | -       | -          | 5,349          |
| 599                       | Rio Piracicaba em Salta Bárbara D'Oeste / Santa Bárbara D'Oeste | -            | 493,610         | 494,399 | 495,199    | 496,010        |
| 46                        | Rio Piracicaba em Piracicaba / Piracicaba                       | 4D-015T      | 3,200           | 3,700   | 4,200      | 4,700          |
| 601                       | Rio Corumbataí em Rio Claro / Rio Claro                         | -            | 558,299         | 558,600 | 558,899    | 559,250        |
| 630                       | Rio Corumbataí - Novo Batovi / Rio Claro                        | 4D-042T      | 534,510         | 535,010 | 535,510    | 536,010        |
| 602                       | Rio Corumbataí- Captação SEMAE Piracicaba / Piracicaba          | -            | 3,399           | 4,099   | 4,799      | 5,500          |
| 84                        | Rio Piracicaba em Artemis / Piracicaba                          | 4D-007T      | 3,010           | 3,510   | 4,010      | 4,510          |
| 603                       | Rio Capivari - Reforma Agrária / Campinas                       | 4E-027T      | 2,809           | 3,210   | 3,610      | 4,010          |
| 609                       | Rio Capivari Sabesp Monte Mor / Monte Mor                       | -            | 529,009         | 529,509 | 530,009    | 530,509        |
| 608                       | Rio Capivari Mirim em Monte Mor / Monte Mor                     | -            | -               | -       | -          | 4,000          |
| 745                       | Rio Jundiá em Campo Limpo Paulista / Campo Limpo Paulista       | -            | 2,540           | 2,939   | 3,339      | 3,740          |
| 502                       | Rio Jundiá - Itaici / Indaiatuba                                | 4E-017T      | 554,009         | 554,509 | 555,009    | 555,509        |
| 604                       | Rio Jundiá / Salto  | -            | 3,700           | 4,099   | 4,500      | 4,900          |

Cota com referência ao nível do mar (cota ortométrica)



# SALA DE SITUAÇÃO PCJ



## REDE TELEMÉTRICA SP ÁGUAS

| Nomeclatura no mapa | Posto de medição   local                   | Código do Posto | 14/06/2025               |                              |                              |                                |                      |                      |   | Vazão (Q)                      |                       |                      |   | Nível (Flu) |  |  |  |
|---------------------|--|-----------------|--------------------------|------------------------------|------------------------------|--------------------------------|----------------------|----------------------|---|--------------------------------|-----------------------|----------------------|---|-------------|--|--|--|
|                     |  |                 | Vazão Média do Mês Atual | Vazão do rio 14/06/2025 07 h | Nível do rio 14/06/2025 07 h | Vazão Média Histórica de Junho | Vazão 7h/Vazão média | Vazão 14/06/2024 07h | Relação Q (14/06/25) 7h / Q (14/06/24) 7h | Nível Médio Histórico de Junho | Nível 7h/ Nível médio | Nível 14/06/2024 07h | Relação Flu (14/06/25) 7h / Flu (14/06/24) 7h |             |  |  |  |
|                     |  |                 | (m³/s)                   | (m³/s)                       | (m)                          | (m³/s)                         | %                    | (m³/s)               | %   | (m)                            | %                     | (m)                  | %   |             |  |  |  |
| 593                 | Rio Cachoeira Piracaia                     | 3E-122T         | 2,90                     | 2,66                         | 0,63                         | 3,70                           | 28,07 % Abaixo       | 3,02                 | 11,79 % Abaixo                            | 0,75                           | 15,42 % Abaixo        | 0,67                 | 6,24 % Abaixo                                 |             |  |  |  |
| 53                  | Rio Cachoeira Captação Piracaia            | 3E-116T         | *                        | *                            | *                            | 1,41                           | *                    | *                    | *   | 1,85                           | *                     | 2,19                 | *   |             |  |  |  |
| 80                  | Rio Atibaia Mascate   Nazaré Paulista      | 3E-089T         | *                        | *                            | *                            | 2,01                           | *                    | 4,99                 | *   | 1,38                           | *                     | 2,42                 | *   |             |  |  |  |
| 54                  | Rio Atibaia Atibaia                        | 3E-063T         | 11,18                    | 9,44                         | 2,25                         | 7,91                           | 19,3 % Acima         | 11,66                | 19 % Abaixo                               | 1,89                           | 19,05 % Acima         | 2,49                 | 9,56 % Abaixo                                 |             |  |  |  |
| 55                  | Rio Atibaia Bairro da Ponte   Itatiba      | 3D-006T         | 13,23                    | 11,82                        | 4,43                         | 19,16                          | 38,31 % Abaixo       | 11,79                | 0,26 % Acima                              | 4,27                           | 3,59 % Acima          | 4,42                 | 0,05 % Acima                                  |             |  |  |  |
| 56                  | Rio Atibaia Captação Valinhos              | 3D-007T         | 14,73                    | 13,51                        | 1,02                         | 16,65                          | 18,86 % Abaixo       | 12,96                | 4,28 % Acima                              | 1,08                           | 6,09 % Abaixo         | 1,00                 | 2,01 % Acima                                  |             |  |  |  |
| 59                  | Rio Atibaia Desemb. Furtado   Campinas     | 3D-003T         | 13,52                    | 12,42                        | 0,75                         | 19,56                          | 36,48 % Abaixo       | 11,55                | 7,58 % Acima                              | 0,88                           | 14,24 % Abaixo        | 0,73                 | 3,3 % Acima                                   |             |  |  |  |
| 57                  | Rio Atibaia Acima de Paulínia              | 4D-009RT        | 15,12                    | 14,21                        | 2,04                         | 22,61                          | 37,16 % Abaixo       | 12,74                | 11,51 % Acima                             | 2,07                           | 1,25 % Abaixo         | 2,00                 | 2,15 % Acima                                  |             |  |  |  |
| 52                  | Rio Jaguari Guaripocaba   Bragança Paul.   | 3D-015T         | 1,43                     | 1,34                         | 0,92                         | 7,79                           | 82,84 % Abaixo       | 1,14                 | 17,18 % Acima                             | 1,06                           | 12,83 % Abaixo        | 0,88                 | 5,13 % Acima                                  |             |  |  |  |
| 138                 | Rio Jaguari Buenópolis   Morungaba         | 3D-009T         | 5,69                     | 5,11                         | 1,29                         | 15,93                          | 67,91 % Abaixo       | 3,80                 | 34,44 % Acima                             | 1,04                           | 24,21 % Acima         | 1,18                 | 8,7 % Acima                                   |             |  |  |  |
| 49                  | Rio Jaguari Jaguariúna                     | 3D-008T         | 5,31                     | 4,94                         | 1,22                         | 9,71                           | 49,17 % Abaixo       | 4,48                 | 10,06 % Acima                             | 0,93                           | 31,3 % Acima          | 1,16                 | 5,18 % Acima                                  |             |  |  |  |
| 50                  | Rio Camanducaia Dal Bo   Jaguariúna        | 3D-001T         | 4,80                     | 4,43                         | 0,28                         | 11,20                          | 60,42 % Abaixo       | *                    | *   | 0,62                           | 54,87 % Abaixo        | *                    | *   |             |  |  |  |
| 48                  | Rio Jaguari Usina Ester   Cosmópolis       | 4D-001T         | 11,71                    | 11,46                        | 0,69                         | 29,30                          | 60,9 % Abaixo        | 10,19                | 12,42 % Acima                             | 1,07                           | 35,76 % Abaixo        | 0,64                 | 8,18 % Acima                                  |             |  |  |  |
| 122                 | Rib. Quilombo Americana                    | -               | *                        | *                            | *                            | *                              | *                    | *                    | *   | *                              | *                     | *                    | *   |             |  |  |  |
| 599                 | Rio Piracicaba Santa Bárbara D'Oeste       | -               | 34,61                    | 34,31                        | 491,41                       | 50,45                          | 31,99 % Abaixo       | 22,62                | 51,7 % Acima                              | 491,57                         | 0,03 % Abaixo         | 491,24               | 0,03 % Acima                                  |             |  |  |  |
| 46                  | Rio Piracicaba Piracicaba                  | 4D-015T         | 35,34                    | 34,52                        | 1,24                         | 82,23                          | 58,03 % Abaixo       | 27,49                | 25,54 % Acima                             | 1,66                           | 25,41 % Abaixo        | 1,12                 | 10,55 % Acima                                 |             |  |  |  |
| 601                 | Rio Corumbataí Rio Claro                   | -               | 1,96                     | 1,74                         | 557,45                       | 3,40                           | 48,74 % Abaixo       | 1,69                 | 3,08 % Acima                              | 557,77                         | 0,06 % Abaixo         | 557,44               | 0 % Acima                                     |             |  |  |  |
| 630                 | Rio Corumbataí Novo Batovi   Rio Claro     | 4D-042T         | 3,19                     | 2,72                         | 532,25                       | 4,91                           | 44,63 % Abaixo       | 2,14                 | 27,09 % Acima                             | 532,22                         | 0,01 % Acima          | 532,18               | 0,01 % Acima                                  |             |  |  |  |
| 602                 | Rio Corumbataí Captação SEMAE   Piracicaba | -               | 5,90                     | 4,02                         | 0,80                         | 11,75                          | 65,8 % Abaixo        | 3,65                 | 10,2 % Acima                              | 1,06                           | 24,58 % Abaixo        | 0,77                 | 4,05 % Acima                                  |             |  |  |  |
| 84                  | Rio Piracicaba Artemis   Piracicaba        | 4D-007T         | 43,45                    | 41,04                        | 0,68                         | 86,47                          | 52,54 % Abaixo       | 30,29                | 35,48 % Acima                             | 1,09                           | 37,88 % Abaixo        | 0,51                 | 32,81 % Acima                                 |             |  |  |  |
| 603                 | Rio Capivari Reforma Agrária   Campinas    | -               | 1,24                     | 1,10                         | 1,62                         | 1,83                           | 39,96 % Abaixo       | 0,61                 | 80,43 % Acima                             | 1,67                           | 2,66 % Abaixo         | 1,46                 | 11,16 % Acima                                 |             |  |  |  |
| 609                 | Rio Capivari Sabesp   Monte Mor            | -               | 4,85                     | 4,25                         | *                            | 7,05                           | 39,71 % Abaixo       | 3,50                 | 21,23 % Acima                             | 527,19                         | *                     | 526,93               | *   |             |  |  |  |
| 745                 | Rio Jundiá Campo Limpo Paulista            | -               | 0,78                     | 0,65                         | 1,29                         | 0,96                           | 32,94 % Abaixo       | 0,60                 | 7,68 % Acima                              | 1,35                           | 4,41 % Abaixo         | 1,28                 | 0,94 % Acima                                  |             |  |  |  |
| 502                 | Rio Jundiá Itaicí   Indaiatuba             | 4E-017          | 5,01                     | 4,26                         | 553,53                       | 8,95                           | 52,47 % Abaixo       | 3,75                 | 13,41 % Acima                             | 553,66                         | 0,02 % Abaixo         | 553,50               | 0,01 % Acima                                  |             |  |  |  |
| 604                 | Rio Jundiá Salto                           | -               | 6,68                     | 4,88                         | 0,93                         | 6,97                           | 30,01 % Abaixo       | 3,22                 | 51,63 % Acima                             | 1,35                           | 31,28 % Abaixo        | 0,84                 | 11,02 % Acima                                 |             |  |  |  |
| 608                 | Rio Capivari Mirim Monte Mor               | -               | 0,44                     | 0,30                         | 0,67                         | 0,47                           | 35,18 % Abaixo       | 0,06                 | 398,36 % Acima                            | 0,64                           | 3,92 % Acima          | 0,45                 | 50,11 % Acima                                 |             |  |  |  |

OBS1: Tendo em vista que os postos 745 e 608 são recentes, as médias históricas não estão disponíveis.

OBS2: Os postos 607, 599, 601, 630, 609 e 502 possuem cota com referência ao nível do mar (cota ortométrica).

Legenda: Normal Atensão Alerta Emergência Extravassamento

Fonte: SAISP