

20/06/2025

# Boletim Diário da Sala de Situação PCJ



# Dados Pluviométricos das Bacias PCJ

Chuva Acumulada de Radar em 24 horas nas Bacias PCJ : 20-06-2025 07:00 Local

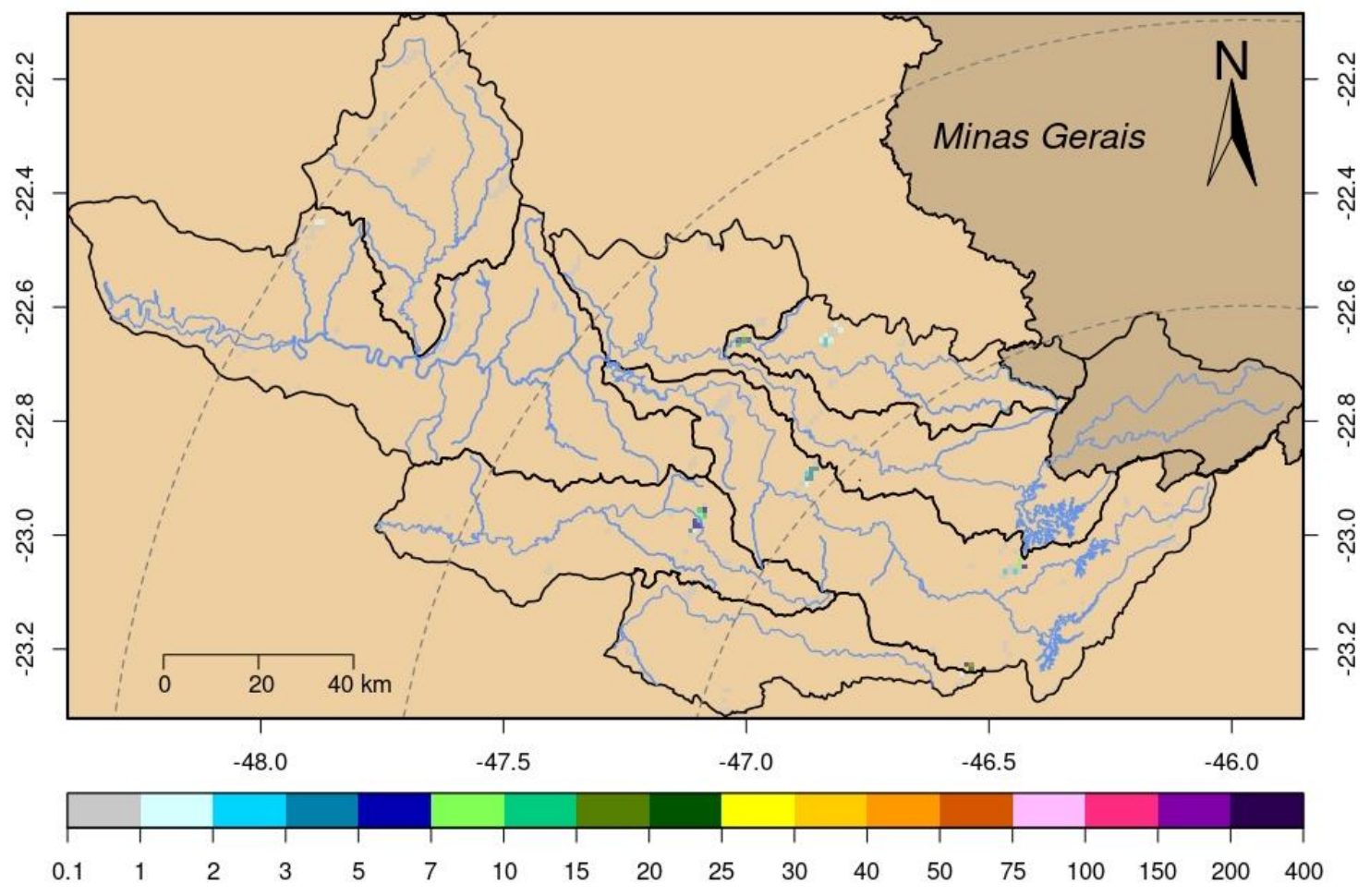



# SALA DE SITUAÇÃO PCJ



Rede telemétrica do SAISP										
Nomenclatura no mapa	Postos	2025					Chuva acumulada das 7h de 19/06/2025 às 7h de 20/06/2025 (mm)	Chuva acumulada em Junho (até 20/06/2025 7h00min) (mm)	Chuva média mensal de Junho (mm)	Quantidade de chuva em relação à média (%)
		Janeiro	Fevereiro	Março	Abril	Mairo				
53	Rio Cachoeira Captação Piracaia	183,20	208,60	93,00	146,20	28,40	0,00	0,00	39,03	*
80	Rio Atibainha Mascate   Nazaré Paulista	176,00	144,50	48,75	85,50	45,00	0,00	43,75	61,26	71,4%
54	Rio Atibaia Atibaia	109,60	158,60	56,20	154,00	40,60	0,00	45,80	52,04	88,0%
55	Rio Atibaia Bairro da Ponte   Itatiba	152,75	114,50	53,25	114,50	15,50	0,00	14,75	50,48	29,2%
56	Rio Atibaia Captação Valinhos	147,60	176,60	84,00	95,80	15,80	0,00	15,60	43,94	35,5%
59	Rio Atibaia Desemb. Furtado   Campinas	178,00	135,75	122,00	166,50	4,00	0,00	7,75	42,17	18,4%
57	Rio Atibaia Acima de Paulínia	*	99,00	58,75	89,25	6,25	0,00	11,00	36,56	30,1%
52	Rio Jaguari Guaripocaba   Bragança Paul.	192,40	108,60	78,80	122,40	22,40	0,00	19,00	30,16	63,0%
138	Rio Jaguari Buenópolis   Morungaba	129,00	95,75	83,75	169,50	13,00	0,25	12,25	49,83	24,6%
49	Rio Jaguari Jaguariúna	195,60	111,20	56,80	109,80	11,40	0,00	10,60	34,60	30,6%
50	Rio Camanducaia Dal Bo   Jaguariúna	164,80	84,60	63,60	89,40	10,60	0,00	20,20	45,32	44,6%
48	Rio Jaguari Usina Ester   Cosmópolis	133,25	114,00	53,00	60,50	12,00	0,00	13,00	31,93	40,7%
863	Rio Jaguari Captação Limeira   Limeira	211,20	107,00	23,20	90,00	4,80	0,00	0,00	19,60	*
713	Rio Piracicaba Aimaratá   Americana	228,40	106,00	19,20	58,40	9,40	0,00	19,20	23,49	81,7%
122	Rib. Quilombo Americana	255,40	151,00	66,40	80,60	12,60	0,00	19,00	*	*
599	Rio Piracicaba Santa Bárbara D'Oeste	279,25	98,75	56,50	69,50	14,00	0,00	30,50	33,87	90,2%
46	Rio Piracicaba Piracicaba	157,00	94,75	60,50	47,50	0,50	0,00	20,75	39,17	53,0%
601	Rio Corumbataí Rio Claro	312,75	141,25	95,00	51,75	9,00	0,00	38,00	29,20	130,1%
630	Rio Corumbataí Novo Batovi   Rio Claro	171,40	125,80	52,60	58,80	10,20	0,00	33,40	32,34	103,3%
602	Rio Corumbataí Captação SEMAE   Piracicaba	255,50	88,25	39,25	56,00	11,25	0,00	35,25	31,35	112,4%
84	Rio Piracicaba Artemis   Piracicaba	207,40	17,80	48,80	61,80	31,80	0,00	27,20	38,09	71,4%
603	Rio Capivari Reforma Agrária   Campinas	177,25	249,50	80,75	55,75	19,75	0,00	25,00	49,72	50,3%
609	Rio Capivari Sabesp   Monte Mor	226,00	290,75	34,50	49,00	15,50	0,00	22,75	42,92	53,0%
502	Rio Jundiá Itaici   Indaiatuba	179,80	148,20	46,80	55,60	24,00	0,20	34,80	55,82	62,3%
604	Rio Jundiá Salto	249,00	186,00	84,50	95,25	12,50	0,00	28,00	43,81	63,9%

As informações apresentadas nesta tabela foram obtidas de uma fonte de dados bruto  
 \* Postos com série histórica menor que 5 anos

Fonte: SAISP



# SALA DE SITUAÇÃO PCJ



## DADOS FLUVIOMÉTRICOS

Localização dos Postos da Rede Telemétrica da SP ÁGUAS/SAISP nas Bacias PCJ



### Legenda

- Postos Telemétricos SP ÁGUAS/SAISP
- ~ Hidrografia
- Limite das Bacias PCJ



# SALA DE SITUAÇÃO PCJ



REDE TELEMÉTRICA SP ÁGUAS						
Nomenclatura no mapa	Posto de medição	Código Posto	Cotas de Alerta			
			Atenção	Alerta	Emergência	Extravasamento
593	Rio Cachoeira Montante / Piracaia	3E-122T	3,500	5,299	7,099	8,900
53	Rio Cachoeira Captação Piracaia / Piracaia	3E-116T	1,810	2,209	2,609	3,009
80	Rio Atibainha - Mascate / Nazaré Paulista	3E-089T	1,800	2,200	2,509	2,799
54	Rio Atibaia em Atibaia / Atibaia	3E-063T	2,399	2,610	2,799	3,010
55	Rio Atibaia no Bairro da Ponte / Itatiba	3D-006T	5,099	5,510	5,910	6,310
56	Rio Atibaia Captação Valinhos / Valinhos	3D-007T	3,399	3,710	3,899	4,309
59	Rio Atibaia em Desembargador Furtado / Campinas	3D-003T	2,110	2,399	2,710	3,010
57	Rio Atibaia Acima de Paulínia / Paulínia	4D-009RT	2,799	3,110	3,399	3,710
52	Rio Jaguari em Guaripocaba / Bragança Paulista	3D-015T	3,810	4,210	4,610	5,010
138	Rio Jaguari em Buenópolis / Morungaba	3D-009T	2,610	2,910	3,210	3,510
49	Rio Jaguari em Jaguariúna / Jaguariúna	3D-008T	2,210	2,510	2,810	3,110
50	Rio Camanducaia em Dal Bo/ Jaguariúna	3D-001T	3,110	3,610	4,110	4,610
48	Rio Jaguari em Usina Ester / Cosmópolis	4D-001T	9,000	10,000	11,000	12,000
122	Ribeirão Quilombo em Americana / Americana	-	-	-	-	5,349
599	Rio Piracicaba em Salta Bárbara D'Oeste / Santa Bárbara D'Oeste	-	493,610	494,399	495,199	496,010
46	Rio Piracicaba em Piracicaba / Piracicaba	4D-015T	3,200	3,700	4,200	4,700
601	Rio Corumbataí em Rio Claro / Rio Claro	-	558,299	558,600	558,899	559,250
630	Rio Corumbataí - Novo Batovi / Rio Claro	4D-042T	534,510	535,010	535,510	536,010
602	Rio Corumbataí- Captação SEMAE Piracicaba / Piracicaba	-	3,399	4,099	4,799	5,500
84	Rio Piracicaba em Artemis / Piracicaba	4D-007T	3,010	3,510	4,010	4,510
603	Rio Capivari - Reforma Agrária / Campinas	4E-027T	2,809	3,210	3,610	4,010
609	Rio Capivari Sabesp Monte Mor / Monte Mor	-	529,009	529,509	530,009	530,509
608	Rio Capivari Mirim em Monte Mor / Monte Mor	-	-	-	-	4,000
745	Rio Jundiá em Campo Limpo Paulista / Campo Limpo Paulista	-	2,540	2,939	3,339	3,740
502	Rio Jundiá - Itaici / Indaiatuba	4E-017T	554,009	554,509	555,009	555,509
604	Rio Jundiá / Salto	-	3,700	4,099	4,500	4,900

Cota com referência ao nível do mar (cota ortométrica)



# SALA DE SITUAÇÃO PCJ



## REDE TELEMÉTRICA SP ÁGUAS

Nomeclatura no mapa	Posto de medição   local	Código do Posto	20/06/2025		Vazão (Q)					Nível (Flu)			
			Vazão Média do Mês Atual	Vazão do rio 20/06/2025 07 h	Nível do rio 20/06/2025 07 h	Vazão Média Histórica de Junho	Vazão 7h/Vazão média	Vazão 20/06/2024 07h	Relação Q (20/06/25) 7h / Q (20/06/24) 7h	Nível Médio Histórico de Junho	Nível 7h/ Nível médio	Nível 20/06/2024 07h	Relação Flu (20/06/25) 7h / Flu (20/06/24) 7h
			(m³/s)	(m³/s)	(m)	(m³/s)	%	(m³/s)	%	(m)	%	(m)	%
593	Rio Cachoeira Piracaia	3E-122T	2,79	2,47	0,61	3,70	33,2 % Abaixo	2,84	12,92 % Abaixo	0,75	18,51 % Abaixo	0,65	6,75 % Abaixo
53	Rio Cachoeira Captação Piracaia	3E-116T	*	*	2,20	1,41	*	*	*	1,85	18,87 % Acima	2,18	0,82 % Acima
80	Rio Atibaíha Mascate   Nazaré Paulista	3E-089T	2,96	2,67	2,22	2,01	32,94 % Acima	5,04	46,99 % Abaixo	1,38	60,67 % Acima	2,43	8,76 % Abaixo
54	Rio Atibaia Atibaia	3E-063T	10,43	9,49	2,26	7,91	19,88 % Acima	10,58	10,3 % Abaixo	1,89	19,31 % Acima	2,37	4,97 % Abaixo
55	Rio Atibaia Bairro da Ponte   Itatiba	3D-006T	12,27	9,59	4,28	19,16	49,95 % Abaixo	10,50	8,69 % Abaixo	4,27	0,12 % Acima	4,34	1,43 % Abaixo
56	Rio Atibaia Captação Valinhos	3D-007T	13,80	11,00	0,92	16,65	33,93 % Abaixo	11,70	5,97 % Abaixo	1,08	14,59 % Abaixo	0,95	2,74 % Abaixo
59	Rio Atibaia Desemb. Furtado   Campinas	3D-003T	12,54	9,24	0,63	19,56	52,76 % Abaixo	10,13	8,8 % Abaixo	0,88	27,7 % Abaixo	0,67	5,79 % Abaixo
57	Rio Atibaia Acima de Paulínia	4D-009RT	14,18	10,68	1,94	22,61	52,75 % Abaixo	11,60	7,88 % Abaixo	2,07	6,42 % Abaixo	1,97	1,48 % Abaixo
52	Rio Jaguari Guaripocaba   Bragança Paul.	3D-015T	1,39	1,29	0,91	7,79	83,47 % Abaixo	1,40	7,74 % Abaixo	1,06	13,86 % Abaixo	0,94	2,56 % Abaixo
138	Rio Jaguari Buenópolis   Morungaba	3D-009T	5,41	4,51	1,25	15,93	71,72 % Abaixo	3,59	25,66 % Acima	1,04	20,35 % Acima	1,16	7,13 % Acima
49	Rio Jaguari Jaguariúna	3D-008T	5,09	4,35	1,19	9,71	55,19 % Abaixo	4,16	4,47 % Acima	0,93	28,39 % Acima	1,14	4,66 % Acima
50	Rio Camanducaia Dal Bo   Jaguariúna	3D-001T	4,62	3,98	0,24	11,20	64,44 % Abaixo	*	*	0,62	61,29 % Abaixo	*	*
48	Rio Jaguari Usina Ester   Cosmópolis	4D-001T	11,40	10,07	0,63	29,30	65,63 % Abaixo	8,78	14,76 % Acima	1,07	41,08 % Abaixo	0,59	7,5 % Acima
122	Rib. Quilombo Americana	-	*	*	*	*	*	*	*	*	*	*	*
599	Rio Piracicaba Santa Bárbara D'Oeste	-	33,51	28,42	491,33	50,45	43,66 % Abaixo	23,39	21,52 % Acima	491,57	0,05 % Abaixo	491,26	0,01 % Acima
46	Rio Piracicaba Piracicaba	4D-015T	33,94	27,61	1,15	82,23	66,43 % Abaixo	29,06	5,01 % Abaixo	1,66	30,59 % Abaixo	1,14	0,79 % Acima
601	Rio Corumbataí Rio Claro	-	1,89	1,58	557,41	3,40	53,51 % Abaixo	1,66	4,59 % Abaixo	557,77	0,06 % Abaixo	557,43	0 % Abaixo
630	Rio Corumbataí Novo Batovi   Rio Claro	4D-042T	3,06	2,56	532,23	4,91	47,93 % Abaixo	2,10	21,97 % Acima	532,22	0 % Acima	532,18	0,01 % Acima
602	Rio Corumbataí Captação SEMAE   Piracicaba	-	5,28	3,55	0,76	11,75	69,76 % Abaixo	3,20	11 % Acima	1,06	28,27 % Abaixo	0,73	4,26 % Acima
84	Rio Piracicaba Artemis   Piracicaba	4D-007T	41,77	34,42	0,58	86,47	60,19 % Abaixo	28,40	21,23 % Acima	1,09	47,29 % Abaixo	0,48	19,71 % Acima
603	Rio Capivari Reforma Agrária   Campinas	-	1,14	0,85	1,57	1,83	53,75 % Abaixo	0,56	49,82 % Acima	1,67	5,9 % Abaixo	1,45	8,2 % Acima
609	Rio Capivari Sabesp   Monte Mor	-	4,48	3,76	*	7,05	46,58 % Abaixo	3,15	19,34 % Acima	527,19	*	526,89	*
745	Rio Jundiá Campo Limpo Paulista	-	0,74	0,63	1,29	0,96	34,09 % Abaixo	0,54	16,54 % Acima	1,35	4,63 % Abaixo	1,27	1,9 % Acima
502	Rio Jundiá Itaipic   Indaiatuba	4E-017	4,69	3,79	553,50	8,95	57,7 % Abaixo	3,39	11,78 % Acima	553,66	0,03 % Abaixo	553,48	0 % Acima
604	Rio Jundiá Salto	-	6,09	4,49	0,91	6,97	35,64 % Abaixo	2,89	55,24 % Acima	1,35	32,76 % Abaixo	0,81	11,43 % Acima
608	Rio Capivari Mirim Monte Mor	-	0,38	0,18	0,57	0,47	61,41 % Abaixo	0,05	285,11 % Acima	0,64	10,7 % Abaixo	0,42	35,38 % Acima

OBS1: Tendo em vista que os postos 745 e 608 são recentes, as médias históricas não estão disponíveis.

OBS2: Os postos 607, 599, 601, 630, 609 e 502 possuem cota com referência ao nível do mar (cota ortométrica).

Legenda:

Normal

Atenção

Alerta

Emergência

Extravasamento

Fonte: SAISP