

25/06/2025

Boletim Diário da Sala de Situação PCJ



Dados Pluviométricos das Bacias PCJ

Chuva Acumulada de Radar em 24 horas nas Bacias PCJ : 25-06-2025 07:00 Local

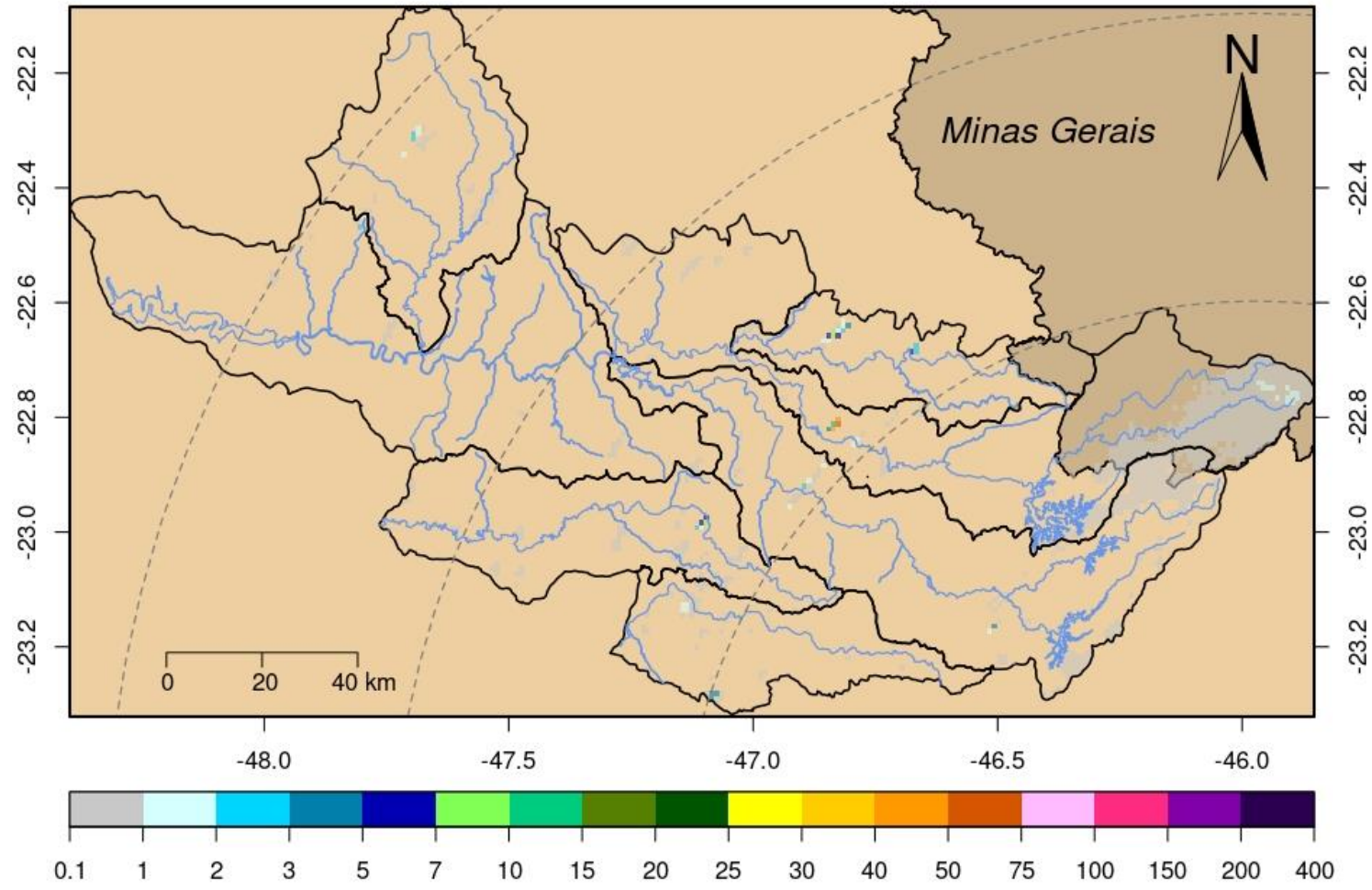



SALA DE SITUAÇÃO PCJ



Rede telemétrica do SAISP										
Nomenclatura no mapa	Postos	2025					Chuva acumulada das 7h de 24/06/2025 às 7h de 25/06/2025 (mm)	Chuva acumulada em Junho (até 25/06/2025 7h00min) (mm)	Chuva média mensal de Junho (mm)	Quantidade de chuva em relação à média (%)
		Janeiro	Fevereiro	Março	Abril	Mairo				
53	Rio Cachoeira Captação Piracaia	183,20	208,60	93,00	146,20	28,40	0,00	0,00	39,03	*
80	Rio Atibainha Mascate Nazaré Paulista	176,00	144,50	48,75	85,50	45,00	0,25	48,50	61,26	79,2%
54	Rio Atibaia Atibaia	109,60	158,60	56,20	154,00	40,60	1,00	56,40	52,04	108,4%
55	Rio Atibaia Bairro da Ponte Itatiba	152,75	114,50	53,25	114,50	15,50	0,50	27,50	50,48	54,5%
56	Rio Atibaia Captação Valinhos	147,60	176,60	84,00	95,80	15,80	0,40	33,40	43,94	76,0%
59	Rio Atibaia Desemb. Furtado Campinas	178,00	135,75	122,00	166,50	4,00	0,00	12,75	42,17	30,2%
57	Rio Atibaia Acima de Paulínia	*	99,00	58,75	89,25	6,25	0,00	18,25	36,56	49,9%
52	Rio Jaguari Guaripocaba Bragança Paul.	192,40	108,60	78,80	122,40	22,40	1,60	27,60	30,16	91,5%
138	Rio Jaguari Buenópolis Morungaba	129,00	95,75	83,75	169,50	13,00	0,75	21,25	49,83	42,6%
49	Rio Jaguari Jaguariúna	195,60	111,20	56,80	109,80	11,40	0,00	17,40	34,60	50,3%
50	Rio Camanducaia Dal Bo Jaguariúna	164,80	84,60	63,60	89,40	10,60	0,00	26,60	45,32	58,7%
48	Rio Jaguari Usina Ester Cosmópolis	133,25	114,00	53,00	60,50	12,00	0,00	19,00	31,93	59,5%
863	Rio Jaguari Captação Limeira Limeira	211,20	107,00	23,20	90,00	4,80	0,20	0,20	*	*
713	Rio Piracicaba Aimaratá Americana	228,40	106,00	19,20	58,40	9,40	0,00	25,00	23,49	106,4%
122	Rib. Quilombo Americana	255,40	151,00	66,40	80,60	12,60	0,00	27,40	*	*
599	Rio Piracicaba Santa Bárbara D'Oeste	279,25	98,75	56,50	69,50	14,00	0,00	42,25	33,87	125,0%
46	Rio Piracicaba Piracicaba	157,00	94,75	60,50	47,50	0,50	0,00	38,75	39,17	98,9%
601	Rio Corumbataí Rio Claro	312,75	141,25	95,00	51,75	9,00	0,00	41,50	29,20	142,1%
630	Rio Corumbataí Novo Batovi Rio Claro	171,40	125,80	52,60	58,80	10,20	0,00	38,60	32,34	119,4%
602	Rio Corumbataí Captação SEMAE Piracicaba	255,50	88,25	39,25	56,00	11,25	0,00	48,50	31,35	154,7%
84	Rio Piracicaba Artemis Piracicaba	207,40	17,80	48,80	61,80	31,80	0,20	52,00	38,09	136,5%
603	Rio Capivari Reforma Agrária Campinas	177,25	249,50	80,75	55,75	19,75	0,00	47,50	49,72	95,6%
609	Rio Capivari Sabesp Monte Mor	226,00	290,75	34,50	49,00	15,50	0,00	48,75	42,92	113,6%
502	Rio Jundiá Itaici Indaiatuba	179,80	148,20	46,80	55,60	24,00	0,20	61,40	55,82	110,0%
604	Rio Jundiá Salto	249,00	186,00	84,50	95,25	12,50	0,00	48,25	43,81	110,1%

As informações apresentadas nesta tabela foram obtidas de uma fonte de dados bruto
 * Postos com série histórica menor que 5 anos

Fonte: SAISP



SALA DE SITUAÇÃO PCJ



DADOS FLUVIOMÉTRICOS

Localização dos Postos da Rede Telemétrica da SP ÁGUAS/SAISP nas Bacias PCJ



Legenda

- Postos Telemétricos SP ÁGUAS/SAISP
- ~ Hidrografia
- Limite das Bacias PCJ



0 10 20 30 km



SALA DE SITUAÇÃO PCJ



REDE TELEMÉTRICA SP ÁGUAS						
Nomenclatura no mapa	Posto de medição	Código Posto	Cotas de Alerta			
			Atenção	Alerta	Emergência	Extravasamento
593	Rio Cachoeira Montante / Piracaia	3E-122T	3,500	5,299	7,099	8,900
53	Rio Cachoeira Captação Piracaia / Piracaia	3E-116T	1,810	2,209	2,609	3,009
80	Rio Atibainha - Mascate / Nazaré Paulista	3E-089T	1,800	2,200	2,509	2,799
54	Rio Atibaia em Atibaia / Atibaia	3E-063T	2,399	2,610	2,799	3,010
55	Rio Atibaia no Bairro da Ponte / Itatiba	3D-006T	5,099	5,510	5,910	6,310
56	Rio Atibaia Captação Valinhos / Valinhos	3D-007T	3,399	3,710	3,899	4,309
59	Rio Atibaia em Desembargador Furtado / Campinas	3D-003T	2,110	2,399	2,710	3,010
57	Rio Atibaia Acima de Paulínia / Paulínia	4D-009RT	2,799	3,110	3,399	3,710
52	Rio Jaguari em Guaripocaba / Bragança Paulista	3D-015T	3,810	4,210	4,610	5,010
138	Rio Jaguari em Buenópolis / Morungaba	3D-009T	2,610	2,910	3,210	3,510
49	Rio Jaguari em Jaguariúna / Jaguariúna	3D-008T	2,210	2,510	2,810	3,110
50	Rio Camanducaia em Dal Bo/ Jaguariúna	3D-001T	3,110	3,610	4,110	4,610
48	Rio Jaguari em Usina Ester / Cosmópolis	4D-001T	9,000	10,000	11,000	12,000
122	Ribeirão Quilombo em Americana / Americana	-	-	-	-	5,349
599	Rio Piracicaba em Salta Bárbara D'Oeste / Santa Bárbara D'Oeste	-	493,610	494,399	495,199	496,010
46	Rio Piracicaba em Piracicaba / Piracicaba	4D-015T	3,200	3,700	4,200	4,700
601	Rio Corumbataí em Rio Claro / Rio Claro	-	558,299	558,600	558,899	559,250
630	Rio Corumbataí - Novo Batovi / Rio Claro	4D-042T	534,510	535,010	535,510	536,010
602	Rio Corumbataí- Captação SEMAE Piracicaba / Piracicaba	-	3,399	4,099	4,799	5,500
84	Rio Piracicaba em Artemis / Piracicaba	4D-007T	3,010	3,510	4,010	4,510
603	Rio Capivari - Reforma Agrária / Campinas	4E-027T	2,809	3,210	3,610	4,010
609	Rio Capivari Sabesp Monte Mor / Monte Mor	-	529,009	529,509	530,009	530,509
608	Rio Capivari Mirim em Monte Mor / Monte Mor	-	-	-	-	4,000
745	Rio Jundiá em Campo Limpo Paulista / Campo Limpo Paulista	-	2,540	2,939	3,339	3,740
502	Rio Jundiá - Itaici / Indaiatuba	4E-017T	554,009	554,509	555,009	555,509
604	Rio Jundiá / Salto	-	3,700	4,099	4,500	4,900

Cota com referência ao nível do mar (cota ortométrica)



SALA DE SITUAÇÃO PCJ



REDE TELEMÉTRICA SP ÁGUAS

25/06/2025		Vazão (Q)								Nível (Flu)			
Nomeclatura no mapa	Posto de medição local	Código do Posto	Vazão Média do Mês Atual	Vazão do rio 25/06/2025 07 h	Nível do rio 25/06/2025 07 h	Vazão Média Histórica de Junho	Vazão 7h/Vazão média	Vazão 25/06/2024 07h	Relação Q (25/06/25) 7h / Q (25/06/24) 7h	Nível Médio Histórico de Junho	Nível 7h/ Nível médio	Nível 25/06/2024 07h	Relação Flu (25/06/25) 7h / Flu (25/06/24) 7h
			(m³/s)	(m³/s)	(m)	(m³/s)	%	(m³/s)	%	(m)	%	(m)	%
593	Rio Cachoeira Piracaia	3E-122T	2,72	2,56	0,62	3,70	30,77 % Abaixo	3,98	35,53 % Abaixo	0,75	17,03 % Abaixo	0,83	25,06 % Abaixo
53	Rio Cachoeira Captação Piracaia	3E-116T	*	*	2,20	1,41	*	*	*	1,85	18,92 % Acima	2,32	5,01 % Abaixo
80	Rio Atibaia Mascate Nazaré Paulista	3E-089T	2,87	2,69	2,22	2,01	33,63 % Acima	4,37	38,54 % Abaixo	1,38	61,03 % Acima	2,31	3,85 % Abaixo
54	Rio Atibaia Atibaia	3E-063T	10,34	10,35	2,35	7,91	30,83 % Acima	9,38	10,4 % Acima	1,89	24,28 % Acima	2,24	4,72 % Acima
55	Rio Atibaia Bairro da Ponte Itatiba	3D-006T	11,95	12,09	4,44	19,16	36,91 % Abaixo	10,34	16,94 % Acima	4,27	3,99 % Acima	4,33	2,63 % Acima
56	Rio Atibaia Captação Valinhos	3D-007T	13,47	13,99	1,03	16,65	16 % Abaixo	11,08	26,2 % Acima	1,08	4,51 % Abaixo	0,93	11,43 % Acima
59	Rio Atibaia Desemb. Furtado Campinas	3D-003T	12,29	13,73	0,79	19,56	29,81 % Abaixo	9,58	43,33 % Acima	0,88	10,25 % Abaixo	0,65	21,26 % Acima
57	Rio Atibaia Acima de Paulínia	4D-009RT	13,88	15,70	2,09	22,61	30,55 % Abaixo	11,18	40,4 % Acima	2,07	0,78 % Acima	1,95	6,81 % Acima
52	Rio Jaguari Guaripocaba Bragança Paul.	3D-015T	1,37	1,38	0,93	7,79	82,33 % Abaixo	1,25	10,6 % Acima	1,06	11,98 % Abaixo	0,90	3,33 % Acima
138	Rio Jaguari Buenópolis Morungaba	3D-009T	5,25	5,57	1,31	15,93	65,03 % Abaixo	4,76	17,01 % Acima	1,04	26,82 % Acima	1,27	3,79 % Acima
49	Rio Jaguari Jaguariúna	3D-008T	4,98	4,40	1,19	9,71	54,67 % Abaixo	5,49	19,78 % Abaixo	0,93	28,71 % Acima	1,22	1,97 % Abaixo
50	Rio Camanducaia Dal Bo Jaguariúna	3D-001T	4,52	4,68	0,30	11,20	58,23 % Abaixo	5,99	21,87 % Abaixo	0,62	51,5 % Abaixo	0,41	25,8 % Abaixo
48	Rio Jaguari Usina Ester Cosmópolis	4D-001T	11,09	10,67	0,66	29,30	63,58 % Abaixo	13,13	18,73 % Abaixo	1,07	38,75 % Abaixo	0,75	13 % Abaixo
122	Rib. Quilombo Americana	-	*	*	*	*	*	*	*	*	*	*	*
599	Rio Piracicaba Santa Bárbara D'Oeste	-	32,61	29,57	491,34	50,45	41,4 % Abaixo	27,07	9,22 % Acima	491,57	0,05 % Abaixo	491,31	0,01 % Acima
46	Rio Piracicaba Piracicaba	4D-015T	33,30	32,72	1,22	82,23	60,21 % Abaixo	33,94	3,6 % Abaixo	1,66	26,73 % Abaixo	1,21	0,33 % Acima
601	Rio Corumbataí Rio Claro	-	1,85	1,58	557,41	3,40	53,51 % Abaixo	2,22	28,67 % Abaixo	557,77	0,06 % Abaixo	557,55	0,03 % Abaixo
630	Rio Corumbataí Novo Batovi Rio Claro	4D-042T	2,98	2,68	532,24	4,91	45,55 % Abaixo	3,42	21,71 % Abaixo	532,22	0,01 % Acima	532,32	0,01 % Abaixo
602	Rio Corumbataí Captação SEMAE Piracicaba	-	5,00	4,93	0,85	11,75	58,08 % Abaixo	7,18	31,36 % Abaixo	1,06	20,04 % Abaixo	0,93	9,53 % Abaixo
84	Rio Piracicaba Artemis Piracicaba	4D-007T	40,76	42,20	0,70	86,47	51,2 % Abaixo	40,26	4,81 % Acima	1,09	36,24 % Abaixo	0,67	4,49 % Acima
603	Rio Capivari Reforma Agrária Campinas	-	1,22	1,91	1,78	1,83	4,42 % Acima	0,80	139,4 % Acima	1,67	6,51 % Acima	1,50	18,31 % Acima
609	Rio Capivari Sabesp Monte Mor	-	4,84	9,57	*	7,05	35,77 % Acima	4,00	138,91 % Acima	527,19	*	526,99	*
745	Rio Jundiá Campo Limpo Paulista	-	0,77	1,29	1,43	0,96	33,8 % Acima	0,73	77,27 % Acima	1,35	5,65 % Acima	1,31	8,83 % Acima
502	Rio Jundiá Itaicí Indaiatuba	4E-017	5,08	7,17	553,67	8,95	19,91 % Abaixo	4,24	69,25 % Acima	553,66	0 % Acima	553,53	0,03 % Acima
604	Rio Jundiá Salto	-	6,56	13,99	1,26	6,97	100,56 % Acima	3,30	323,82 % Acima	1,35	6,89 % Abaixo	0,84	49,52 % Acima
608	Rio Capivari Mirim Monte Mor	-	0,40	1,61	1,24	0,47	243,49 % Acima	0,10	1543,88 % Acima	0,64	93,52 % Acima	0,49	152,85 % Acima

OBS1: Tendo em vista que os postos 745 e 608 são recentes, as médias históricas não estão disponíveis.

OBS2: Os postos 607, 599, 601, 630, 609 e 502 possuem cota com referência ao nível do mar (cota ortométrica).

Legenda:

Normal	Atenção	Alerta	Emergência	Extravasamento
--------	---------	--------	------------	----------------

Fonte: SAISP