

26/06/2025

Boletim Diário da Sala de Situação PCJ



Dados Pluviométricos das Bacias PCJ

Chuva Acumulada de Radar em 24 horas nas Bacias PCJ : 26-06-2025 07:00 Local

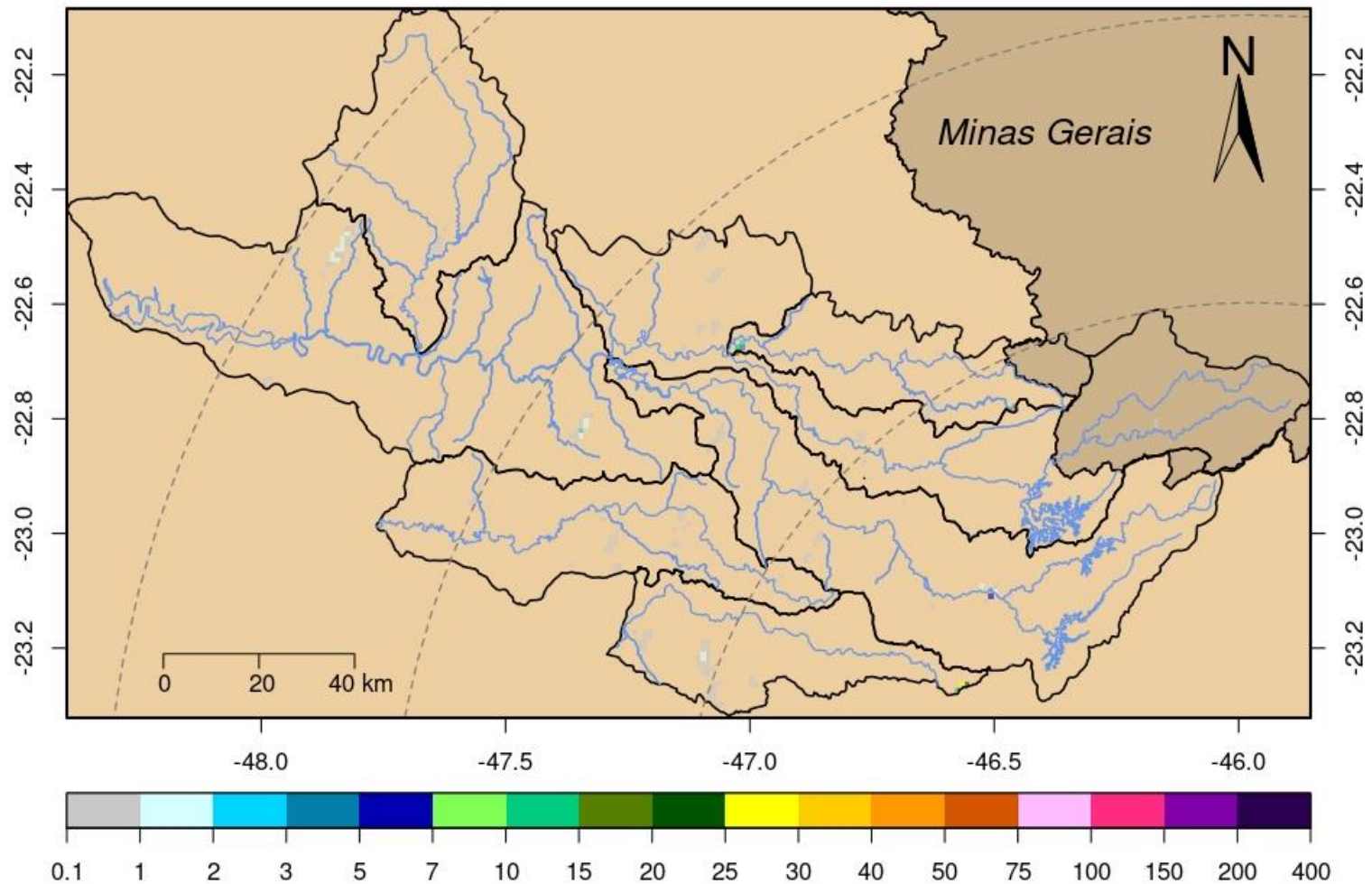



SALA DE SITUAÇÃO PCJ



Rede telemétrica do SAISP										
Nomenclatura no mapa	Postos	2025					Chuva acumulada das 7h de 25/06/2025 às 7h de 26/06/2025 (mm)	Chuva acumulada em Junho (até 26/06/2025 7h00min) (mm)	Chuva média mensal de Junho (mm)	Quantidade de chuva em relação à média (%)
		Janeiro	Fevereiro	Março	Abril	Mairo				
53	Rio Cachoeira Captação Piracaia	183,20	208,60	93,00	146,20	28,40	0,00	0,00	39,03	*
80	Rio Atibainha Mascate Nazaré Paulista	176,00	144,50	48,75	85,50	45,00	0,00	48,50	61,26	79,2%
54	Rio Atibaia Atibaia	109,60	158,60	56,20	154,00	40,60	0,00	56,40	52,04	108,4%
55	Rio Atibaia Bairro da Ponte Itatiba	152,75	114,50	53,25	114,50	15,50	0,25	27,75	50,48	55,0%
56	Rio Atibaia Captação Valinhos	147,60	176,60	84,00	95,80	15,80	0,00	33,40	43,94	76,0%
59	Rio Atibaia Desemb. Furtado Campinas	178,00	135,75	122,00	166,50	4,00	0,00	12,75	42,17	30,2%
57	Rio Atibaia Acima de Paulínia	*	99,00	58,75	89,25	6,25	0,00	18,25	36,56	49,9%
52	Rio Jaguari Guariçocaba Bragança Paul.	192,40	108,60	78,80	122,40	22,40	0,20	27,80	30,16	92,2%
138	Rio Jaguari Buenópolis Morungaba	129,00	95,75	83,75	169,50	13,00	0,00	21,25	49,83	42,6%
49	Rio Jaguari Jaguariúna	195,60	111,20	56,80	109,80	11,40	0,00	17,40	34,60	50,3%
50	Rio Camanducaia Dal Bo Jaguariúna	164,80	84,60	63,60	89,40	10,60	0,20	26,80	45,32	59,1%
48	Rio Jaguari Usina Ester Cosmópolis	133,25	114,00	53,00	60,50	12,00	0,00	19,00	31,93	59,5%
863	Rio Jaguari Captação Limeira Limeira	211,20	107,00	23,20	90,00	4,80	0,20	0,40	*	*
713	Rio Piracicaba Aimaratá Americana	228,40	106,00	19,20	58,40	9,40	0,20	25,20	23,49	107,3%
122	Rib. Quilombo Americana	255,40	151,00	66,40	80,60	12,60	0,00	27,40	*	*
599	Rio Piracicaba Santa Bárbara D'Oeste	279,25	98,75	56,50	69,50	14,00	0,00	42,25	33,87	125,0%
46	Rio Piracicaba Piracicaba	157,00	94,75	60,50	47,50	0,50	0,00	38,75	39,17	98,9%
601	Rio Corumbataí Rio Claro	312,75	141,25	95,00	51,75	9,00	0,00	41,50	29,20	142,1%
630	Rio Corumbataí Novo Batovi Rio Claro	171,40	125,80	52,60	58,80	10,20	0,20	38,80	32,34	120,0%
602	Rio Corumbataí Captação SEMAE Piracicaba	255,50	88,25	39,25	56,00	11,25	0,00	48,50	31,35	154,7%
84	Rio Piracicaba Artemis Piracicaba	207,40	17,80	48,80	61,80	31,80	0,00	52,00	38,09	136,5%
603	Rio Capivari Reforma Agrária Campinas	177,25	249,50	80,75	55,75	19,75	0,25	47,75	49,72	96,1%
609	Rio Capivari Sabesp Monte Mor	226,00	290,75	34,50	49,00	15,50	0,25	49,00	42,92	114,2%
502	Rio Jundiá Itaici Indaiatuba	179,80	148,20	46,80	55,60	24,00	0,00	61,40	55,82	110,0%
604	Rio Jundiá Salto	249,00	186,00	84,50	95,25	12,50	0,00	48,25	43,81	110,1%

As informações apresentadas nesta tabela foram obtidas de uma fonte de dados bruto
 † Postos com série histórica menor que 5 anos

Fonte: SAISP



SALA DE SITUAÇÃO PCJ



DADOS FLUVIOMÉTRICOS

Localização dos Postos da Rede Telemétrica da SP ÁGUAS/SAISP nas Bacias PCJ



Legenda

- Postos Telemétricos SP ÁGUAS/SAISP
- ~ Hidrografia
- Limite das Bacias PCJ



0 10 20 30 km



SALA DE SITUAÇÃO PCJ



REDE TELEMÉTRICA SP ÁGUAS						
Nomenclatura no mapa	Posto de medição	Código Posto	Cotas de Alerta			
			Atenção	Alerta	Emergência	Extravasamento
593	Rio Cachoeira Montante / Piracaia	3E-122T	3,500	5,299	7,099	8,900
53	Rio Cachoeira Captação Piracaia / Piracaia	3E-116T	1,810	2,209	2,609	3,009
80	Rio Atibainha - Mascate / Nazaré Paulista	3E-089T	1,800	2,200	2,509	2,799
54	Rio Atibaia em Atibaia / Atibaia	3E-063T	2,399	2,610	2,799	3,010
55	Rio Atibaia no Bairro da Ponte / Itatiba	3D-006T	5,099	5,510	5,910	6,310
56	Rio Atibaia Captação Valinhos / Valinhos	3D-007T	3,399	3,710	3,899	4,309
59	Rio Atibaia em Desembargador Furtado / Campinas	3D-003T	2,110	2,399	2,710	3,010
57	Rio Atibaia Acima de Paulínia / Paulínia	4D-009RT	2,799	3,110	3,399	3,710
52	Rio Jaguari em Guaripocaba / Bragança Paulista	3D-015T	3,810	4,210	4,610	5,010
138	Rio Jaguari em Buenópolis / Morungaba	3D-009T	2,610	2,910	3,210	3,510
49	Rio Jaguari em Jaguariúna / Jaguariúna	3D-008T	2,210	2,510	2,810	3,110
50	Rio Camanducaia em Dal Bo/ Jaguariúna	3D-001T	3,110	3,610	4,110	4,610
48	Rio Jaguari em Usina Ester / Cosmópolis	4D-001T	9,000	10,000	11,000	12,000
122	Ribeirão Quilombo em Americana / Americana	-	-	-	-	5,349
599	Rio Piracicaba em Salta Bárbara D'Oeste / Santa Bárbara D'Oeste	-	493,610	494,399	495,199	496,010
46	Rio Piracicaba em Piracicaba / Piracicaba	4D-015T	3,200	3,700	4,200	4,700
601	Rio Corumbataí em Rio Claro / Rio Claro	-	558,299	558,600	558,899	559,250
630	Rio Corumbataí - Novo Batovi / Rio Claro	4D-042T	534,510	535,010	535,510	536,010
602	Rio Corumbataí- Captação SEMAE Piracicaba / Piracicaba	-	3,399	4,099	4,799	5,500
84	Rio Piracicaba em Artemis / Piracicaba	4D-007T	3,010	3,510	4,010	4,510
603	Rio Capivari - Reforma Agrária / Campinas	4E-027T	2,809	3,210	3,610	4,010
609	Rio Capivari Sabesp Monte Mor / Monte Mor	-	529,009	529,509	530,009	530,509
608	Rio Capivari Mirim em Monte Mor / Monte Mor	-	-	-	-	4,000
745	Rio Jundiá em Campo Limpo Paulista / Campo Limpo Paulista	-	2,540	2,939	3,339	3,740
502	Rio Jundiá - Itaici / Indaiatuba	4E-017T	554,009	554,509	555,009	555,509
604	Rio Jundiá / Salto	-	3,700	4,099	4,500	4,900

Cota com referência ao nível do mar (cota ortométrica)



SALA DE SITUAÇÃO PCJ



REDE TELEMÉTRICA SP ÁGUAS

26/06/2025						Vazão (Q)				Nível (Flu)			
Nomeclatura no mapa	Posto de medição local	Código do Posto	Vazão Média do Mês Atual	Vazão do rio 26/06/2025 07 h	Nível do rio 26/06/2025 07 h	Vazão Média Histórica de Junho	Vazão 7h/Vazão média	Vazão 26/06/2024 07h	Relação Q (26/06/25) 7h / Q (26/06/24) 7h	Nível Médio Histórico de Junho	Nível 7h/ Nível médio	Nível 26/06/2024 07h	Relação Flu (26/06/25) 7h / Flu (26/06/24) 7h
			(m³/s)	(m³/s)	(m)	(m³/s)	%	(m³/s)	%	(m)	%	(m)	%
593	Rio Cachoeira Piracaia	3E-122T	2,71	2,42	0,60	3,70	34,74 % Abaixo	2,78	13,12 % Abaixo	0,75	19,45 % Abaixo	0,65	6,82 % Abaixo
53	Rio Cachoeira Captação Piracaia	3E-116T	*	*	2,07	1,41	*	*	*	1,85	11,68 % Acima	2,19	5,4 % Abaixo
80	Rio Atibaína Mascate Nazaré Paulista	3E-089T	2,85	2,54	2,17	2,01	26,12 % Acima	5,07	49,94 % Abaixo	1,38	56,98 % Acima	2,44	11 % Abaixo
54	Rio Atibaia Atibaia	3E-063T	10,34	10,29	2,34	7,91	30 % Acima	10,68	3,65 % Abaixo	1,89	23,91 % Acima	2,39	1,76 % Abaixo
55	Rio Atibaia Bairro da Ponte Itatiba	3D-006T	11,95	11,69	4,42	19,16	38,96 % Abaixo	10,62	10,1 % Acima	4,27	3,4 % Acima	4,35	1,61 % Acima
56	Rio Atibaia Captação Valinhos	3D-007T	13,49	13,48	1,02	16,65	19,03 % Abaixo	11,67	15,51 % Acima	1,08	6,18 % Abaixo	0,95	6,95 % Acima
59	Rio Atibaia Desemb. Furtado Campinas	3D-003T	12,30	12,83	0,76	19,56	34,4 % Abaixo	9,88	29,9 % Acima	0,88	12,98 % Abaixo	0,66	15,26 % Acima
57	Rio Atibaia Acima de Paulínia	4D-009RT	13,91	13,62	2,03	22,61	39,76 % Abaixo	11,69	16,47 % Acima	2,07	2,07 % Abaixo	1,97	2,95 % Acima
52	Rio Jaguari Guaripocaba Bragança Paul.	3D-015T	1,37	1,31	0,92	7,79	83,24 % Abaixo	1,37	4,88 % Abaixo	1,06	13,49 % Abaixo	0,93	1,61 % Abaixo
138	Rio Jaguari Buenópolis Morungaba	3D-009T	5,26	5,27	1,30	15,93	66,95 % Abaixo	3,42	53,8 % Acima	1,04	25,08 % Acima	1,15	12,79 % Acima
49	Rio Jaguari Jaguariúna	3D-008T	4,97	4,98	1,22	9,71	48,67 % Abaixo	3,84	29,87 % Acima	0,93	31,62 % Acima	1,12	9,31 % Acima
50	Rio Camanducaia Dal Bo Jaguariúna	3D-001T	4,52	4,60	0,30	11,20	58,96 % Abaixo	3,99	15,08 % Acima	0,62	52,62 % Abaixo	0,24	21,9 % Acima
48	Rio Jaguari Usina Ester Cosmópolis	4D-001T	11,08	10,87	0,66	29,30	62,92 % Abaixo	8,08	34,45 % Acima	1,07	38 % Abaixo	0,57	17,31 % Acima
122	Rib. Quilombo Americana	-	*	*	*	*	*	*	*	*	*	*	*
599	Rio Piracicaba Santa Bárbara D'Oeste	-	32,47	27,28	491,31	50,45	45,92 % Abaixo	21,35	27,77 % Acima	491,57	0,05 % Abaixo	491,23	0,02 % Acima
46	Rio Piracicaba Piracicaba	4D-015T	33,18	28,23	1,16	82,23	65,67 % Abaixo	24,32	16,1 % Acima	1,66	30,11 % Abaixo	1,07	8,22 % Acima
601	Rio Corumbataí Rio Claro	-	1,84	1,62	557,42	3,40	52,27 % Abaixo	1,70	4,76 % Abaixo	557,77	0,06 % Abaixo	557,44	0 % Abaixo
630	Rio Corumbataí Novo Batovi Rio Claro	4D-042T	2,96	2,56	532,23	4,91	47,93 % Abaixo	1,97	29,7 % Acima	532,22	0 % Acima	532,16	0,01 % Acima
602	Rio Corumbataí Captação SEMAE Piracicaba	-	4,97	3,73	0,77	11,75	68,26 % Abaixo	3,04	22,79 % Acima	1,06	26,85 % Abaixo	0,71	8,57 % Acima
84	Rio Piracicaba Artemis Piracicaba	4D-007T	40,66	36,21	0,61	86,47	58,12 % Abaixo	26,01	39,24 % Acima	1,09	44,73 % Abaixo	0,44	36,26 % Acima
603	Rio Capivari Reforma Agrária Campinas	-	1,23	1,27	1,66	1,83	30,44 % Abaixo	0,60	113,61 % Acima	1,67	0,56 % Abaixo	1,46	13,79 % Acima
609	Rio Capivari Sabesp Monte Mor	-	4,92	5,59	*	7,05	20,69 % Abaixo	3,23	73,16 % Acima	527,19	*	526,90	*
745	Rio Jundiá Campo Limpo Paulista	-	0,78	0,97	1,37	0,96	1,16 % Acima	0,53	83,93 % Acima	1,35	1,14 % Acima	1,26	8,4 % Acima
502	Rio Jundiá Itaicí Indaiatuba	4E-017	5,11	5,42	553,59	8,95	39,51 % Abaixo	3,25	66,54 % Acima	553,66	0,01 % Abaixo	553,47	0,02 % Acima
604	Rio Jundiá Salto	-	6,71	7,77	1,05	6,97	11,46 % Acima	2,76	182,04 % Acima	1,35	21,94 % Abaixo	0,81	30,81 % Acima
608	Rio Capivari Mirim Monte Mor	-	0,43	0,65	0,87	0,47	37,95 % Acima	0,04	1404,65 % Acima	0,64	34,57 % Acima	0,42	106,94 % Acima

OBS1: Tendo em vista que os postos 745 e 608 são recentes, as médias históricas não estão disponíveis.

OBS2: Os postos 607, 599, 601, 630, 609 e 502 possuem cota com referência ao nível do mar (cota ortométrica).

Legenda:

Normal

Atenção

Alerta

Emergência

Extravasamento

Fonte: SAISP



SALA DE SITUAÇÃO PCJ



Previsão do Tempo

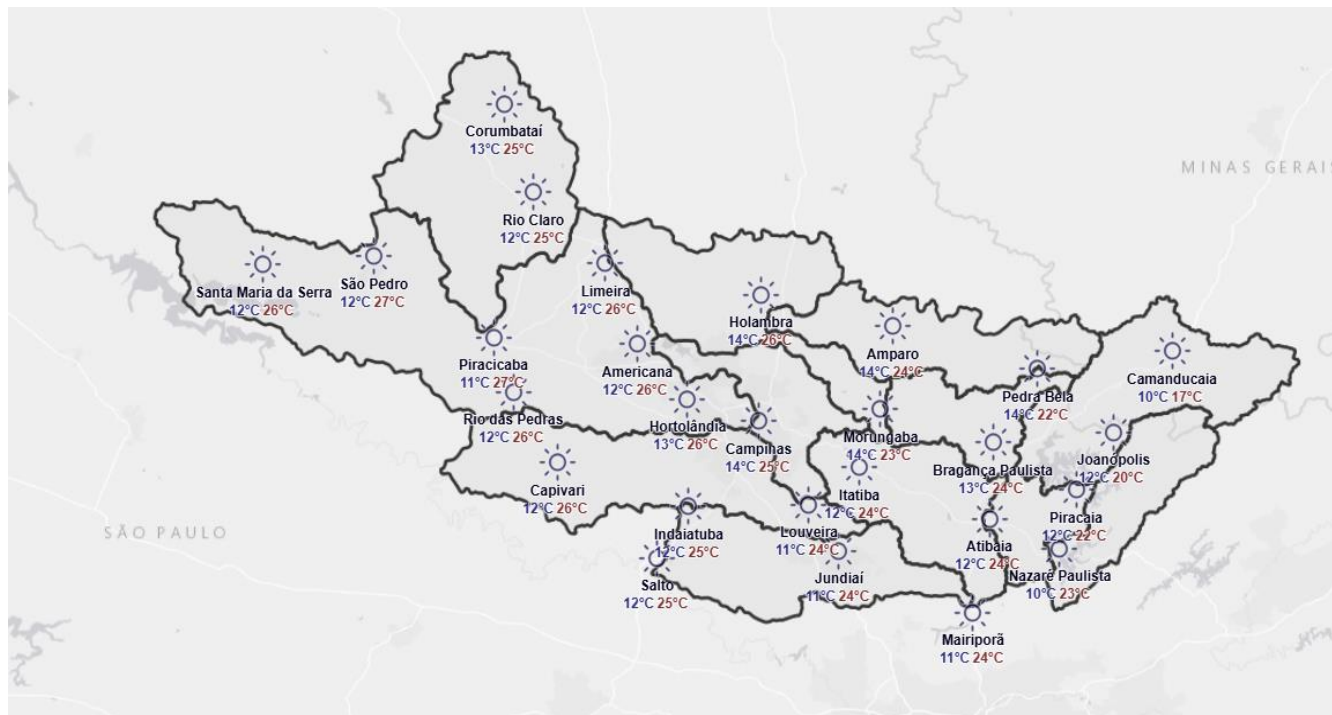

Na quinta-feira, a massa de ar frio, perde força, mas o tempo permanece estável com temperaturas em elevação. Não há previsão de chuva na região das Bacias PCJ.

Amanhã (27/06/2025): Na sexta-feira, a formação e deslocamento de uma nova frente fria em direção ao oceano, deve trazer o retorno das instabilidades sobre a região de interesse. Em geral, se espera um aumento e nebulosidade com pancadas de chuva isoladas. As temperaturas se elevam especialmente pela tarde, com até 25 graus em alguns pontos.

Previsão de 3 a 7 dias (28/06 a 01/07/2025): No fim de semana, espera-se uma maior cobertura de nuvens na faixa do litoral paulista, inclusive em áreas mais a leste das Bacias PCJ. Com isso, não se descartam pancadas isoladas de chuva nessa porção leste, especialmente no sábado. Durante o domingo, devido ao escoamento dos ventos que transportam umidade e calor da Amazônia em direção ao sul e sudeste do país, as temperaturas devem se elevar mais com algumas rajadas de vento.

*Mapa de Previsão para o dia 27/06/2025.

Fonte: Simepar

*** Outras informações como previsão do tempo, meteogramas, gráficos de vazão e nível, podem ser encontrados no site da Sala de Situação PCJ.**