

12/07/2025

# Boletim Diário da Sala de Situação PCJ



# Dados Pluviométricos das Bacias PCJ

Chuva Acumulada de Radar em 24 horas nas Bacias PCJ : 12-07-2025 07:00 Local

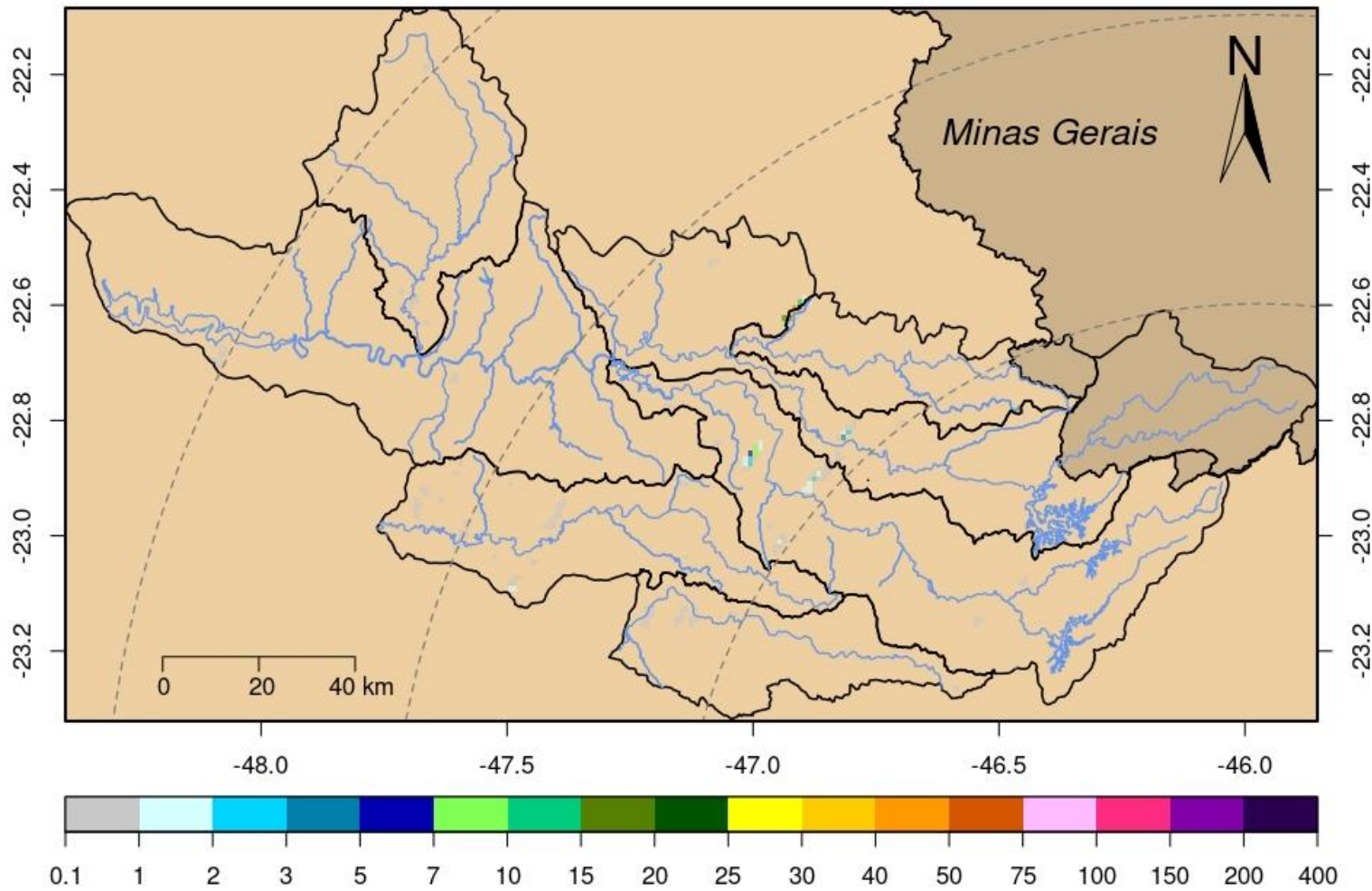



# SALA DE SITUAÇÃO PCJ



Rede telemétrica do SAISP

Nomenclatura no mapa	Postos	2025						Chuva acumulada das 7h de 11/07/2025 às 7h de 12/07/2025 (mm)	Chuva acumulada em Julho (até 12/07/2025 7h00min) (mm)	Chuva média mensal de Julho (mm)	Quantidade de chuva em relação à média (%)
		Janeiro	Fevereiro	Março	Abril	Maió	Junho				
53	Rio Cachoeira Captação Piracaia	183,20	208,60	93,00	146,20	28,40	*	0,00	0,00	35,63	*
80	Rio Atibainha Mascate   Nazaré Paulista	176,00	144,50	48,75	85,50	45,00	48,50	0,00	0,00	42,29	*
54	Rio Atibaia Atibaia	109,60	158,60	56,20	154,00	40,60	*	0,00	0,20	29,65	0,7%
55	Rio Atibaia Bairro da Ponte   Itatiba	152,75	114,50	53,25	114,50	15,50	31,50	0,00	0,00	23,23	*
56	Rio Atibaia Captação Valinhos	147,60	176,60	84,00	95,80	15,80	41,00	0,00	0,00	28,34	*
59	Rio Atibaia Desemb. Furtado   Campinas	178,00	135,75	122,00	166,50	4,00	13,50	0,00	0,00	26,56	*
57	Rio Atibaia Acima de Paulínia	*	99,00	58,75	89,25	6,25	20,00	0,00	0,00	23,00	*
52	Rio Jaguari Guaripocaba   Bragança Paul.	192,40	108,60	78,80	122,40	22,40	28,60	0,20	0,60	24,66	2,4%
138	Rio Jaguari Buenópolis   Morungaba	129,00	95,75	83,75	169,50	13,00	23,25	0,00	0,25	27,65	0,9%
49	Rio Jaguari Jaguariúna	195,60	111,20	56,80	109,80	11,40	17,40	0,00	0,00	16,58	*
50	Rio Camanducaia Dal Bo   Jaguariúna	164,80	84,60	63,60	89,40	10,60	26,80	0,00	0,20	20,75	1,0%
48	Rio Jaguari Usina Ester   Cosmópolis	133,25	114,00	53,00	60,50	12,00	19,50	0,00	0,00	14,23	*
863	Rio Jaguari Captação Limeira   Limeira	211,20	107,00	23,20	90,00	4,80	0,40	0,00	0,00	*	*
713	Rio Piracicaba Aimaratá   Americana	228,40	106,00	19,20	58,40	9,40	26,40	0,00	0,00	17,31	*
122	Rib. Quilombo Americana	255,40	151,00	66,40	80,60	12,60	31,20	0,00	0,00	*	*
599	Rio Piracicaba Santa Bárbara D'Oeste	279,25	98,75	56,50	69,50	14,00	45,25	0,00	0,00	19,23	*
46	Rio Piracicaba Piracicaba	157,00	94,75	60,50	47,50	0,50	41,25	0,00	0,00	32,09	*
601	Rio Corumbataí Rio Claro	312,75	141,25	95,00	51,75	9,00	42,75	0,00	0,50	30,28	1,7%
630	Rio Corumbataí Novo Batovi   Rio Claro	171,40	125,80	52,60	58,80	10,20	41,60	0,00	0,00	12,13	*
602	Rio Corumbataí Captação SEMAE   Piracicaba	255,50	88,25	39,25	56,00	11,25	55,50	0,00	0,00	16,10	*
84	Rio Piracicaba Artemis   Piracicaba	207,40	17,80	48,80	61,80	31,80	58,40	0,00	0,00	16,09	*
603	Rio Capivari Reforma Agrária   Campinas	177,25	249,50	80,75	55,75	19,75	54,25	0,00	0,00	24,64	*
609	Rio Capivari Sabesp   Monte Mor	226,00	290,75	34,50	49,00	15,50	54,00	0,00	0,75	23,66	3,2%
502	Rio Jundiá Itaicí   Indaiatuba	179,80	148,20	46,80	55,60	24,00	69,40	0,00	0,60	29,50	2,0%
604	Rio Jundiá Salto	249,00	186,00	84,50	95,25	12,50	53,25	0,00	0,00	28,99	*

As informações apresentadas nesta tabela foram obtidas de uma fonte de dados bruto  
¹ Postos com série histórica menor que 5 anos

Fonte: SAISP



# SALA DE SITUAÇÃO PCJ



## DADOS FLUVIOMÉTRICOS

Localização dos Postos da Rede Telemétrica da SP ÁGUAS/SAISP nas Bacias PCJ



### Legenda

- Postos Telemétricos SP ÁGUAS/SAISP
- Hidrografia
- Limite das Bacias PCJ



0 10 20 30 km



# SALA DE SITUAÇÃO PCJ



REDE TELEMÉTRICA SP ÁGUAS						
Nomenclatura no mapa	Posto de medição	Código Posto	Cotas de Alerta			
			Atenção	Alerta	Emergência	Extravasamento
593	Rio Cachoeira Montante / Piracaia	3E-122T	3,500	5,299	7,099	8,900
53	Rio Cachoeira Captação Piracaia / Piracaia	3E-116T	1,810	2,209	2,609	3,009
80	Rio Atibainha - Mascate / Nazaré Paulista	3E-089T	1,800	2,200	2,509	2,799
54	Rio Atibaia em Atibaia / Atibaia	3E-063T	2,399	2,610	2,799	3,010
55	Rio Atibaia no Bairro da Ponte / Itatiba	3D-006T	5,099	5,510	5,910	6,310
56	Rio Atibaia Captação Valinhos / Valinhos	3D-007T	3,399	3,710	3,899	4,309
59	Rio Atibaia em Desembargador Furtado / Campinas	3D-003T	2,110	2,399	2,710	3,010
57	Rio Atibaia Acima de Paulínia / Paulínia	4D-009RT	2,799	3,110	3,399	3,710
52	Rio Jaguari em Guaripocaba / Bragança Paulista	3D-015T	3,810	4,210	4,610	5,010
138	Rio Jaguari em Buenópolis / Morungaba	3D-009T	2,610	2,910	3,210	3,510
49	Rio Jaguari em Jaguariúna / Jaguariúna	3D-008T	2,210	2,510	2,810	3,110
50	Rio Camanducaia em Dal Bo/ Jaguariúna	3D-001T	3,110	3,610	4,110	4,610
48	Rio Jaguari em Usina Ester / Cosmópolis	4D-001T	9,000	10,000	11,000	12,000
122	Ribeirão Quilombo em Americana / Americana	-	-	-	-	5,349
599	Rio Piracicaba em Salta Bárbara D'Oeste / Santa Bárbara D'Oeste	-	493,610	494,399	495,199	496,010
46	Rio Piracicaba em Piracicaba / Piracicaba	4D-015T	3,200	3,700	4,200	4,700
601	Rio Corumbataí em Rio Claro / Rio Claro	-	558,299	558,600	558,899	559,250
630	Rio Corumbataí - Novo Batovi / Rio Claro	4D-042T	534,510	535,010	535,510	536,010
602	Rio Corumbataí- Captação SEMAE Piracicaba / Piracicaba	-	3,399	4,099	4,799	5,500
84	Rio Piracicaba em Artemis / Piracicaba	4D-007T	3,010	3,510	4,010	4,510
603	Rio Capivari - Reforma Agrária / Campinas	4E-027T	2,809	3,210	3,610	4,010
609	Rio Capivari Sabesp Monte Mor / Monte Mor	-	529,009	529,509	530,009	530,509
608	Rio Capivari Mirim em Monte Mor / Monte Mor	-	-	-	-	4,000
745	Rio Jundiá em Campo Limpo Paulista / Campo Limpo Paulista	-	2,540	2,939	3,339	3,740
502	Rio Jundiá - Itaici / Indaiatuba	4E-017T	554,009	554,509	555,009	555,509
604	Rio Jundiá / Salto	-	3,700	4,099	4,500	4,900

Cota com referência ao nível do mar (cota ortométrica)



# SALA DE SITUAÇÃO PCJ



REDE TELEMÉTRICA SP ÁGUAS													
12/07/2025						Vazão (Q)				Nível (Flu)			
Nomeclatura no mapa	Posto de medição   local	Código do Posto	Vazão Média do Mês Atual	Vazão do rio 12/07/2025 07 h	Nível do rio 12/07/2025 07 h	Vazão Média Histórica de Julho	Vazão 7h/Vazão média	Vazão 12/07/2024 07h	Relação Q (12/07/25) 7h / Q (12/07/24) 7h	Nível Médio Histórico de Julho	Nível 7h/ Nível médio	Nível 12/07/2024 07h	Relação Flu (12/07/25) 7h / Flu (12/07/24) 7h
			(m³/s)	(m³/s)	(m)	(m³/s)	%	(m³/s)	%	(m)	%	(m)	%
593	Rio Cachoeira Piracaia	3E-122T	2,39	2,26	0,58	2,77	18,18 % Abaixo	2,93	22,66 % Abaixo	0,66	11,56 % Abaixo	0,66	12,08 % Abaixo
53	Rio Cachoeira Captação Piracaia	3E-116T	*	*	2,24	1,74	*	*	*	1,88	19,26 % Acima	2,11	6,21 % Acima
80	Rio Atibaína Mascate   Nazaré Paulista	3E-089T	2,93	3,10	2,37	2,12	46,21 % Acima	5,16	40 % Abaixo	1,41	67,76 % Acima	2,45	3,26 % Abaixo
54	Rio Atibaína Atibaína	3E-063T	10,11	10,84	2,40	7,40	46,48 % Acima	12,90	15,98 % Abaixo	1,85	29,83 % Acima	2,62	8,29 % Abaixo
55	Rio Atibaína Bairro da Ponte   Itatiba	3D-006T	10,37	10,82	4,36	17,60	38,56 % Abaixo	16,63	34,95 % Abaixo	4,25	2,7 % Acima	4,67	6,66 % Abaixo
56	Rio Atibaína Captação Valinhos	3D-007T	11,92	12,19	0,97	13,30	8,33 % Abaixo	18,09	32,61 % Abaixo	0,99	2,06 % Abaixo	1,18	17,62 % Abaixo
59	Rio Atibaína Desemb. Furtado   Campinas	3D-003T	10,33	10,85	0,70	17,61	38,38 % Abaixo	18,24	40,51 % Abaixo	0,82	14,76 % Abaixo	0,90	22,06 % Abaixo
57	Rio Atibaína Acima de Paulínia	4D-009RT	11,62	11,85	1,97	17,43	31,99 % Abaixo	20,46	42,07 % Abaixo	2,01	1,62 % Abaixo	2,18	9,37 % Abaixo
52	Rio Jaguari Guaripocaba   Bragança Paul.	3D-015T	1,23	1,20	0,89	4,84	75,2 % Abaixo	1,58	23,94 % Abaixo	0,97	7,71 % Abaixo	0,98	8,61 % Abaixo
138	Rio Jaguari Buenópolis   Morungaba	3D-009T	4,18	3,96	1,20	10,27	61,48 % Abaixo	6,37	37,86 % Abaixo	0,91	31,13 % Acima	1,36	11,91 % Abaixo
49	Rio Jaguari Jaguariúna	3D-008T	3,85	3,64	1,15	7,19	49,43 % Abaixo	7,46	51,25 % Abaixo	0,82	39,2 % Acima	1,33	13,56 % Abaixo
50	Rio Camanducaia Dal Bo   Jaguariúna	3D-001T	3,73	3,56	0,20	7,96	55,22 % Abaixo	5,38	33,81 % Abaixo	0,49	58,94 % Abaixo	0,36	43,89 % Abaixo
48	Rio Jaguari Usina Ester   Cosmópolis	4D-001T	9,06	8,18	0,57	20,34	59,79 % Abaixo	11,09	26,22 % Abaixo	0,87	34,34 % Abaixo	0,67	15,45 % Abaixo
122	Rib. Quilombo Americana	-	*	*	*	*	*	*	*	*	*	1,69	*
599	Rio Piracicaba Santa Bárbara D'Oeste	-	26,64	25,79	491,29	29,66	13,04 % Abaixo	30,64	15,82 % Abaixo	491,60	0,06 % Abaixo	491,36	0,01 % Abaixo
46	Rio Piracicaba Piracicaba	4D-015T	25,19	24,13	1,11	61,10	60,51 % Abaixo	38,01	36,52 % Abaixo	1,47	24,84 % Abaixo	1,27	12,64 % Abaixo
601	Rio Corumbataí Rio Claro	-	1,63	1,56	557,40	2,66	41,44 % Abaixo	1,75	11,14 % Abaixo	557,65	0,04 % Abaixo	557,45	0,01 % Abaixo
630	Rio Corumbataí Novo Batovi   Rio Claro	4D-042T	2,51	2,46	532,22	3,36	26,86 % Abaixo	2,39	2,93 % Acima	532,10	0,02 % Acima	532,21	0 % Acima
602	Rio Corumbataí Captação SEMAE   Piracicaba	-	3,38	3,17	0,72	6,47	51,04 % Abaixo	4,51	29,79 % Abaixo	0,91	20,59 % Abaixo	0,83	12,45 % Abaixo
84	Rio Piracicaba Artemis   Piracicaba	4D-007T	32,36	30,99	0,52	65,87	52,96 % Abaixo	40,33	23,16 % Abaixo	0,92	42,84 % Abaixo	0,67	21,82 % Abaixo
603	Rio Capivari Reforma Agrária   Campinas	-	0,78	0,81	1,56	1,12	27,49 % Abaixo	1,31	37,96 % Abaixo	1,56	0,15 % Acima	1,61	2,74 % Abaixo
609	Rio Capivari Sabesp   Monte Mor	-	3,40	3,52	*	3,95	10,92 % Abaixo	5,36	34,29 % Abaixo	526,99	*	527,14	*
745	Rio Jundiá Campo Limpo Paulista	-	0,83	0,76	1,32	0,90	16,45 % Abaixo	0,94	19,49 % Abaixo	1,33	1,04 % Abaixo	1,36	3,01 % Abaixo
502	Rio Jundiá Itaicí   Indaiatuba	4E-017	3,77	3,70	553,50	6,80	45,63 % Abaixo	6,49	43,02 % Abaixo	553,58	0,02 % Abaixo	553,64	0,03 % Abaixo
604	Rio Jundiá Salto	-	4,45	4,00	0,88	5,72	30,03 % Abaixo	8,62	53,57 % Abaixo	1,26	30,2 % Abaixo	1,09	18,8 % Abaixo
608	Rio Capivari Mirim Monte Mor	-	0,22	0,15	0,54	0,33	54,93 % Abaixo	0,33	55,59 % Abaixo	0,57	4,66 % Abaixo	0,69	20,85 % Abaixo

OBS1: Tendo em vista que os postos 745 e 608 são recentes, as médias históricas não estão disponíveis.

OBS2: Os postos 607, 599, 601, 630, 609 e 502 possuem cota com referência ao nível do mar (cota ortométrica).

Legenda: Normal Atença Alerta Emergência Extravasamento

Fonte: SAISP