



BOLETIM DIÁRIO

Sala de Situação PCJ

27/09/2025



Meio Ambiente, Infraestrutura e Logística

Secretaria de



SÃO PAULO
GOVERNO DO ESTADO

Localização dos Postos da Rede Telemétrica da SP-ÁGUAS/SAISP nas Bacias PCJ



Chuva Acumulada de Radar em 24 horas nas Bacias PCJ : 27-09-2025 07:00 Local

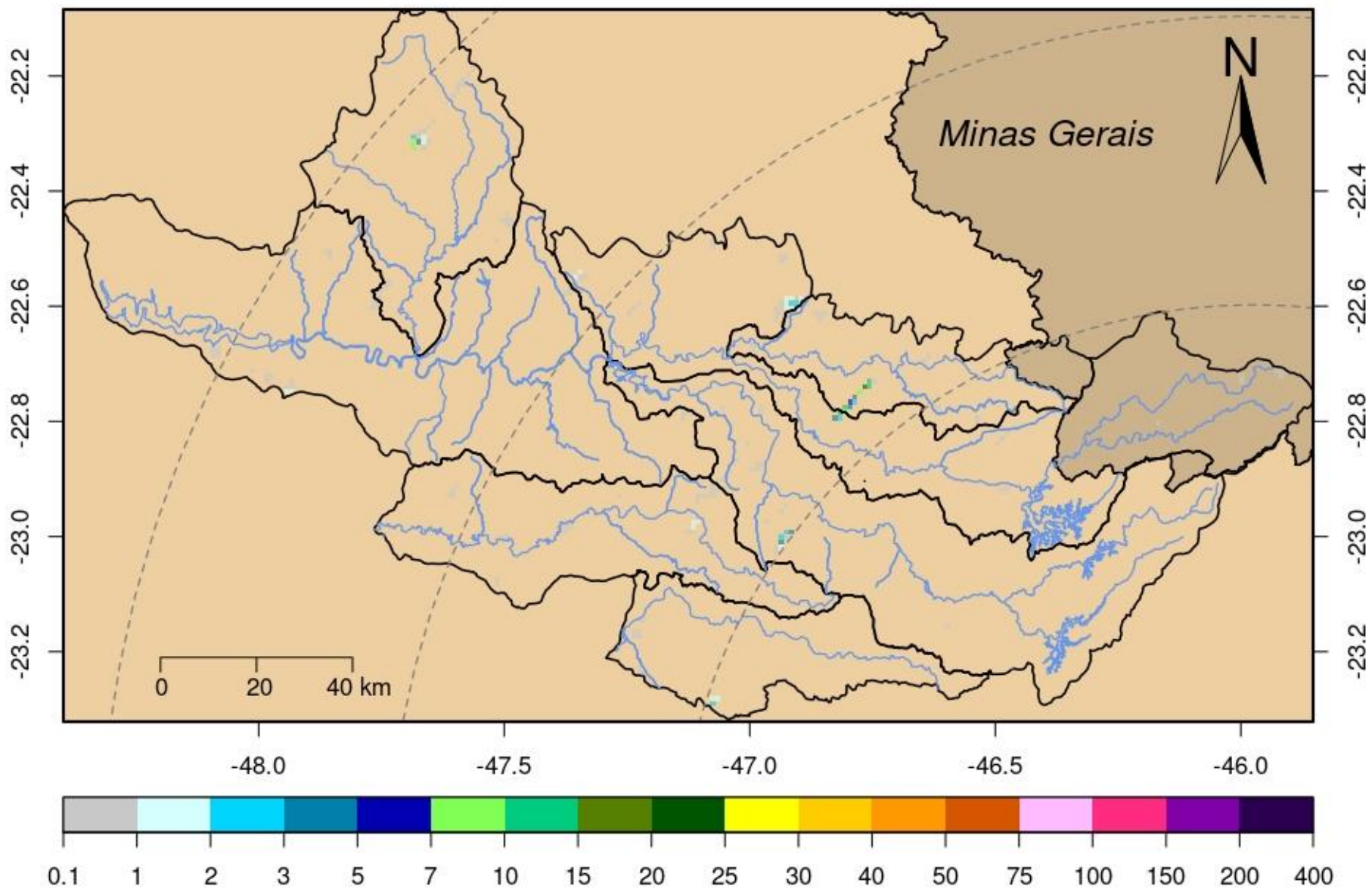

DADOS PLUVIOMÉTRICOS													
Nomenclatura no mapa	Postos	2025								Chuva acumulada das 7h de 26/09/2025 às 7h de 27/09/2025 (mm)	Chuva acumulada em Setembro (até 27/09/2025 7h00min) (mm)	Chuva média mensal de Setembro (mm)	Quantidade de chuva em relação à média (%)
		Janeiro	Fevereiro	Março	Abril	Maio	Junho	Julho	Agosto				
53	Rio Cachoeira Captação Piracaia	183,20	208,60	93,00	146,20	28,40	**	24,60	4,40	0,20	37,60	57,89	65,0%
80	Rio Atibaína Mascate Nazaré Paulista	176,00	144,50	48,75	85,50	45,00	48,50	14,75	3,00	0,25	47,25	56,90	83,0%
54	Rio Atibaia Atibaia	109,60	158,60	56,20	154,00	40,60	**	21,80	1,40	0,00	72,00	57,27	125,7%
55	Rio Atibaia Bairro da Ponte Itatiba	152,75	114,50	53,25	114,50	15,50	31,50	21,75	5,25	0,00	67,50	50,86	132,7%
56	Rio Atibaia Captação Valinhos	147,60	176,60	84,00	95,80	15,80	41,00	27,00	4,20	0,00	84,40	55,47	152,2%
59	Rio Atibaia Desemb. Furtado Campinas	178,00	135,75	122,00	166,50	4,00	13,50	17,25	0,25	0,00	52,75	52,75	100,0%
57	Rio Atibaia Acima de Paulínia	**	99,00	58,75	89,25	6,25	20,00	0,00	3,25	0,00	42,75	42,84	*
52	Rio Jaguari Guariopocaba Bragança Paul.	192,40	108,60	78,80	122,40	22,40	28,60	25,00	3,60	0,00	35,00	44,24	79,1%
138	Rio Jaguari Buenópolis Morungaba	129,00	95,75	83,75	169,50	13,00	23,25	26,25	2,25	0,00	56,25	47,46	118,5%
49	Rio Jaguari Jaguariúna	195,60	111,20	56,80	109,80	11,40	17,40	12,20	1,60	0,00	50,60	57,09	88,6%
50	Rio Camanducaia Dal Bo Jaguariúna	164,80	84,60	63,60	89,40	10,60	26,80	9,20	1,20	0,00	34,20	43,45	78,7%
48	Rio Jaguari Usina Ester Cosmópolis	133,25	114,00	53,00	60,50	12,00	19,50	9,50	3,75	0,00	30,75	36,67	83,9%
863	Rio Jaguari Captação Limeira Limeira	211,20	107,00	23,20	90,00	4,80	0,40	0,80	1,40	0,00	25,00	***	*
713	Rio Piracicaba Aimaratá Americana	228,40	106,00	19,20	58,40	9,40	26,40	9,60	0,80	0,00	43,80	35,37	123,8%
122	Rib. Quilombo Americana	255,40	151,00	66,40	80,60	12,60	31,20	16,80	3,60	0,00	50,60	***	*
599	Rio Piracicaba Santa Bárbara D' Oeste	279,25	98,75	56,50	69,50	14,00	45,25	17,75	0,25	0,00	28,25	47,34	59,7%
46	Rio Piracicaba Piracicaba	157,00	94,75	60,50	47,50	0,50	41,25	8,00	1,00	0,00	15,00	48,96	30,6%
601	Rio Corumbataí Rio Claro	312,75	141,25	95,00	51,75	9,00	42,75	11,00	6,25	0,00	37,75	88,49	42,7%
630	Rio Corumbataí Novo Batovi Rio Claro	171,40	125,80	52,60	58,80	10,20	41,60	6,00	4,40	0,00	18,60	44,48	41,8%
602	Rio Corumbataí Captação SEMAE Piracicaba	255,50	88,25	39,25	56,00	11,25	55,50	11,50	1,25	0,00	16,00	46,76	34,2%
84	Rio Piracicaba Artemis Piracicaba	207,40	17,80	48,80	61,80	31,80	58,40	17,00	3,60	0,00	12,20	37,00	33,0%
603	Rio Capivari Reforma Agrária Campinas	177,25	249,50	80,75	55,75	19,75	54,25	21,50	4,25	0,00	49,75	58,13	85,6%
609	Rio Capivari Sabesp Monte Mor	226,00	290,75	34,50	49,00	15,50	54,00	21,25	2,00	0,00	21,75	53,41	40,7%
502	Rio Jundiá Itaici Jundiatuba	179,80	148,20	46,80	55,60	24,00	69,40	27,40	11,80	0,00	30,00	56,74	52,9%
604	Rio Jundiá Salto	249,00	186,00	84,50	95,25	12,50	53,25	17,75	3,00	0,00	23,00	65,27	35,2%

* Postos sem quantidade de chuva em relação à média.

** Postos com indisponibilidade de dados.

*** Postos com instalação recente, não possuindo série histórica adequada.

Fonte: SAISP

REDE TELEMÉTRICA SP-ÁGUAS						
Nomenclatura no mapa	Posto de medição	Código Posto	Cotas de Alerta			
			Atenção	Alerta	Emergência	Extravasamento
593	Rio Cachoeira Montante / Piracaia	3E-122T	3,500	5,299	7,099	8,900
53	Rio Cachoeira Captação Piracaia / Piracaia	3E-116T	1,810	2,209	2,609	3,009
80	Rio Atibaína - Mascate / Nazaré Paulista	3E-089T	1,800	2,200	2,509	2,799
54	Rio Atibaia em Atibaia / Atibaia	3E-063T	2,399	2,610	2,799	3,010
55	Rio Atibaia no Bairro da Ponte / Itatiba	3D-006T	5,099	5,510	5,910	6,310
56	Rio Atibaia Captação Valinhos / Valinhos	3D-007T	3,399	3,710	3,899	4,309
59	Rio Atibaia em Desembargador Furtado / Campinas	3D-003T	2,110	2,399	2,710	3,010
57	Rio Atibaia Acima de Paulínia / Paulínia	4D-009RT	2,799	3,110	3,399	3,710
52	Rio Jaguarí em Guaripocaba / Bragança Paulista	3D-015T	3,810	4,210	4,610	5,010
138	Rio Jaguarí em Buenópolis / Morungaba	3D-009T	2,610	2,910	3,210	3,510
49	Rio Jaguarí em Jaguariúna / Jaguariúna	3D-008T	2,210	2,510	2,810	3,110
50	Rio Camanducaia em Dal Bo/ Jaguariúna	3D-001T	3,110	3,610	4,110	4,610
48	Rio Jaguarí em Usina Ester / Cosmópolis	4D-001T	9,000	10,000	11,000	12,000
122	Ribeirão Quilombo em Americana / Americana	-	-	-	-	5,349
599	Rio Piracicaba em Salta Bárbara D'Oeste / Santa Bárbara D'Oeste	-	493,610	494,399	495,199	496,010
46	Rio Piracicaba em Piracicaba / Piracicaba	4D-015T	3,200	3,700	4,200	4,700
601	Rio Corumbataí em Rio Claro / Rio Claro	-	558,299	558,600	558,899	559,250
630	Rio Corumbataí - Novo Batovi / Rio Claro	4D-042T	534,510	535,010	535,510	536,010
602	Rio Corumbataí- Captação SEMAE Piracicaba / Piracicaba	-	3,399	4,099	4,799	5,500
84	Rio Piracicaba em Artemis / Piracicaba	4D-007T	3,010	3,510	4,010	4,510
603	Rio Capivari - Reforma Agrária / Campinas	4E-027T	2,809	3,210	3,610	4,010
609	Rio Capivari Sabesp Monte Mor / Monte Mor	-	529,009	529,509	530,009	530,509
608	Rio Capivari Mirim em Monte Mor / Monte Mor	-	-	-	-	4,000
745	Rio Jundiá em Campo Limpo Paulista / Campo Limpo Paulista	-	2,540	2,939	3,339	3,740
502	Rio Jundiá - Itaici / Indaiatuba	4E-017T	554,009	554,509	555,009	555,509
604	Rio Jundiá / Salto	-	3,700	4,099	4,500	4,900

Cota com referência ao nível do mar (cota ortométrica)

REDE TELEMÉTRICA SP-ÁGUAS													
27/09/2025					Vazão (Q)					Nível (Flu)			
Nomeclatura no mapa	Posto de medição local	Código do Posto	Vazão Média do Mês Atual	Vazão do rio 27/09/2025 07 h	Nível do rio 27/09/2025 07 h	Vazão Média Histórica de Setembro	Vazão 7h/Vazão média	Vazão 27/09/2024 07h	Relação Q (27/09/25) 7h / Q (27/09/24) 7h	Nível Médio Histórico de Setembro	Nível 7h/ Nível médio	Nível 27/09/2024 07h	Relação Flu (27/09/25) 7h / Flu (27/09/24) 7h
			(m³/s)	(m³/s)	(m)	(m³/s)	%	(m³/s)	%	(m)	%	(m)	%
593	Rio Cachoeira Piracaia	3E-122T	1,94	2,26	0,58	2,50	9,37 % Abaixo	1,67	35,51 % Acima	0,62	6,38 % Abaixo	0,51	15,25 % Acima
53	Rio Cachoeira Captação Piracaia	3E-116T	*	*	2,13	2,51	*	*	*	2,12	0,54 % Acima	2,29	7,15 % Abaixo
80	Rio Atibainha Mascate Nazaré Paulista	3E-089T	4,50	2,94	2,32	2,75	7,1 % Acima	5,58	47,32 % Abaixo	1,55	49,53 % Acima	2,52	8,06 % Abaixo
54	Rio Atibaia Atibaia	3E-063T	11,07	10,94	2,41	7,74	41,38 % Acima	10,91	0,26 % Acima	1,89	27,73 % Acima	2,41	0,12 % Acima
55	Rio Atibaia Bairro da Ponte Itatiba	3D-006T	11,63	14,14	4,57	15,20	6,96 % Abaixo	10,44	35,46 % Acima	4,14	10,29 % Acima	4,34	5,37 % Acima
56	Rio Atibaia Captação Valinhos	3D-007T	12,50	15,43	1,08	12,39	24,56 % Acima	10,58	45,91 % Acima	0,96	13,26 % Acima	0,91	19,38 % Acima
59	Rio Atibaia Desemb. Furtado Campinas	3D-003T	11,08	14,64	0,81	16,65	12,05 % Abaixo	8,63	69,69 % Acima	0,86	6,11 % Abaixo	0,61	33,83 % Acima
57	Rio Atibaia Acima de Paulínia	4D-009RT	12,80	15,66	2,08	17,49	10,45 % Abaixo	10,10	55,09 % Acima	2,01	3,72 % Acima	1,92	8,71 % Acima
52	Rio Jaguari Guaripocaba Bragança Paul.	3D-015T	1,87	1,12	0,87	6,47	82,74 % Abaixo	2,12	47,26 % Abaixo	1,06	17,7 % Abaixo	1,08	19,26 % Abaixo
138	Rio Jaguari Buenópolis Morungaba	3D-009T	3,82	3,97	1,20	10,87	63,47 % Abaixo	2,83	40,05 % Acima	0,94	27,45 % Acima	1,09	9,7 % Acima
49	Rio Jaguari Jaguariúna	3D-008T	3,68	3,17	1,12	6,01	47,28 % Abaixo	3,18	0,35 % Abaixo	0,85	30,8 % Acima	1,07	4,01 % Acima
50	Rio Camanducaia Dal Bo Jaguariúna	3D-001T	2,45	3,19	0,17	6,75	52,81 % Abaixo	1,78	78,73 % Acima	0,41	59,35 % Abaixo	0,01	2257,14 % Acima
48	Rio Jaguari Usina Ester Cosmópolis	4D-001T	4,81	11,63	0,70	18,85	38,29 % Abaixo	3,24	258,62 % Acima	0,81	14,28 % Abaixo	0,39	80,05 % Acima
122	Rib. Quilombo Americana	-	*	*	*	*	*	*	*	*	*	*	*
599	Rio Piracicaba Santa Bárbara D'Oeste	-	23,65	31,21	491,37	25,84	20,77 % Acima	14,98	108,36 % Acima	491,34	0 % Acima	491,13	0,05 % Acima
46	Rio Piracicaba Piracicaba	4D-015T	22,44	36,84	1,27	54,08	31,88 % Abaixo	16,83	118,86 % Acima	1,38	8,59 % Abaixo	0,94	34,43 % Acima
601	Rio Corumbataí Rio Claro	-	1,40	1,34	557,35	2,31	41,92 % Abaixo	1,15	16,22 % Acima	557,58	0,04 % Abaixo	557,30	0,01 % Acima
630	Rio Corumbataí Novo Batovi Rio Claro	4D-042T	2,25	2,19	532,19	3,01	27,23 % Abaixo	2,57	14,64 % Abaixo	532,06	0,02 % Acima	532,23	0,01 % Abaixo
602	Rio Corumbataí Captação SEMAE Piracicaba	-	2,83	2,49	0,66	5,04	50,6 % Abaixo	1,59	56,44 % Acima	0,84	21,08 % Abaixo	0,56	17,89 % Acima
84	Rio Piracicaba Artemis Piracicaba	4D-007T	27,07	42,91	0,71	55,45	22,61 % Abaixo	16,61	158,37 % Acima	0,81	12,33 % Abaixo	0,29	142,81 % Acima
603	Rio Capivari Reforma Agrária Campinas	-	0,76	0,27	1,42	1,00	72,96 % Abaixo	0,38	28,31 % Abaixo	1,54	7,55 % Abaixo	1,41	0,99 % Acima
609	Rio Capivari Sabesp Monte Mor	-	3,97	3,14	526,89	4,19	25,19 % Abaixo	2,93	7,28 % Acima	526,97	0,02 % Abaixo	526,86	0,01 % Acima
745	Rio Jundiá Campo Limpo Paulista	-	0,65	0,61	1,28	0,63	3,96 % Abaixo	0,28	119,13 % Acima	1,29	0,76 % Abaixo	1,18	8,73 % Acima
502	Rio Jundiá Itaicf Indaiatuba	4E-017	3,83	3,22	553,45	6,55	50,85 % Abaixo	2,34	37,77 % Acima	553,54	0,02 % Abaixo	553,41	0,01 % Acima
604	Rio Jundiá Salto	-	3,75	3,16	0,83	10,94	71,16 % Abaixo	1,65	90,87 % Acima	1,24	32,98 % Abaixo	0,72	15,42 % Acima
608	Rio Capivari Mirim Monte Mor	-	0,07	0,10	0,50	0,14	24,74 % Abaixo	0,03	292,31 % Acima	0,48	2,97 % Acima	0,39	28,17 % Acima

OBS1: Tendo em vista que os postos 745 e 608 são recentes, as médias históricas não estão disponíveis.

OBS2: Os postos 607, 599, 601, 630, 609 e 502 possuem cota com referência ao nível do mar (cota ortométrica).

Legenda: Normal (verde), Atenção (amarelo), Alerta (laranja), Emergência (vermelho), Extravasamento (roxo)

Fonte: SAISP



AGÊNCIA DE AGUAS DO ESTADO DE SÃO PAULO

Secretaria de Meio Ambiente, Infraestrutura e Logística



SÃO PAULO GOVERNO DO ESTADO

