



BOLETIM DIÁRIO

Sala de Situação PCJ

04/10/2025



Meio Ambiente, Infraestrutura e Logística

Secretaria de



SÃO PAULO
GOVERNO DO ESTADO

Localização dos Postos da Rede Telemétrica da SP-ÁGUAS/SAISP nas Bacias PCJ

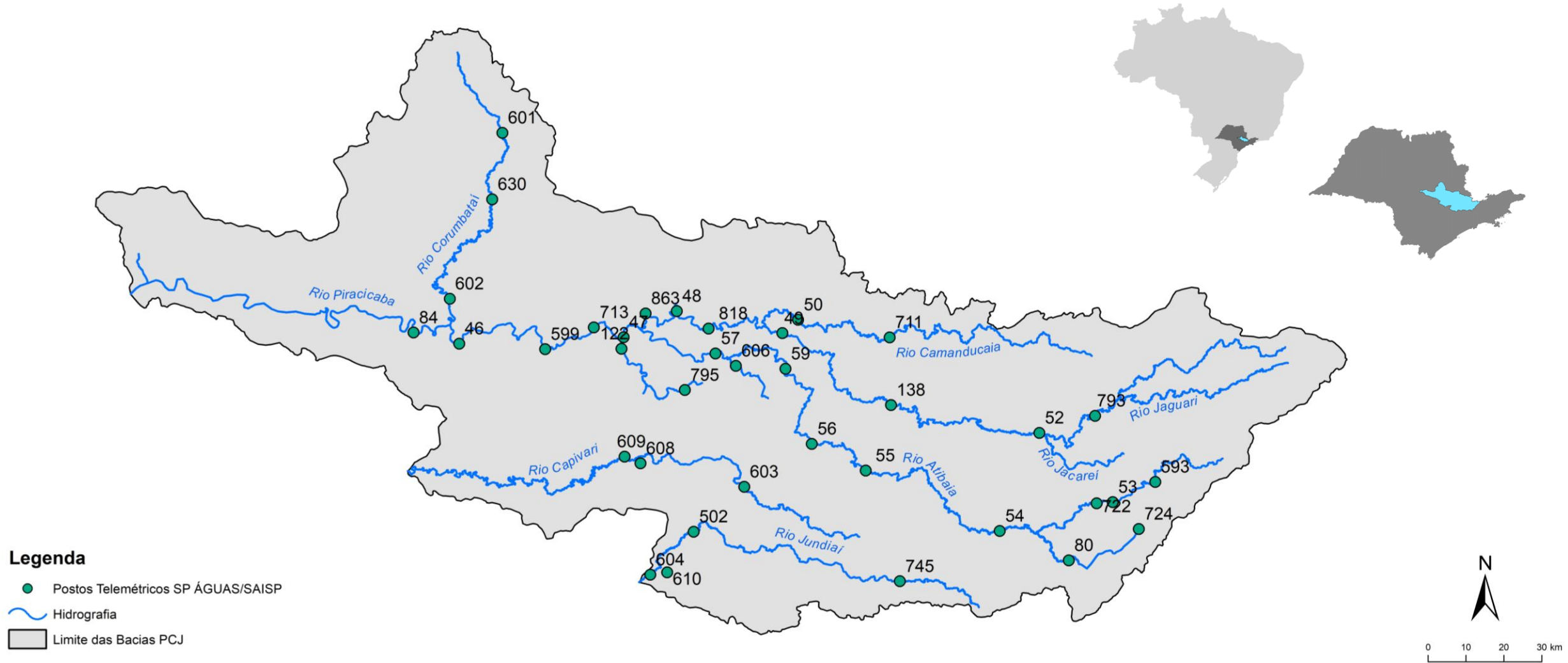

Chuva Acumulada de Radar em 24 horas nas Bacias PCJ : 04-10-2025 07:00 Local

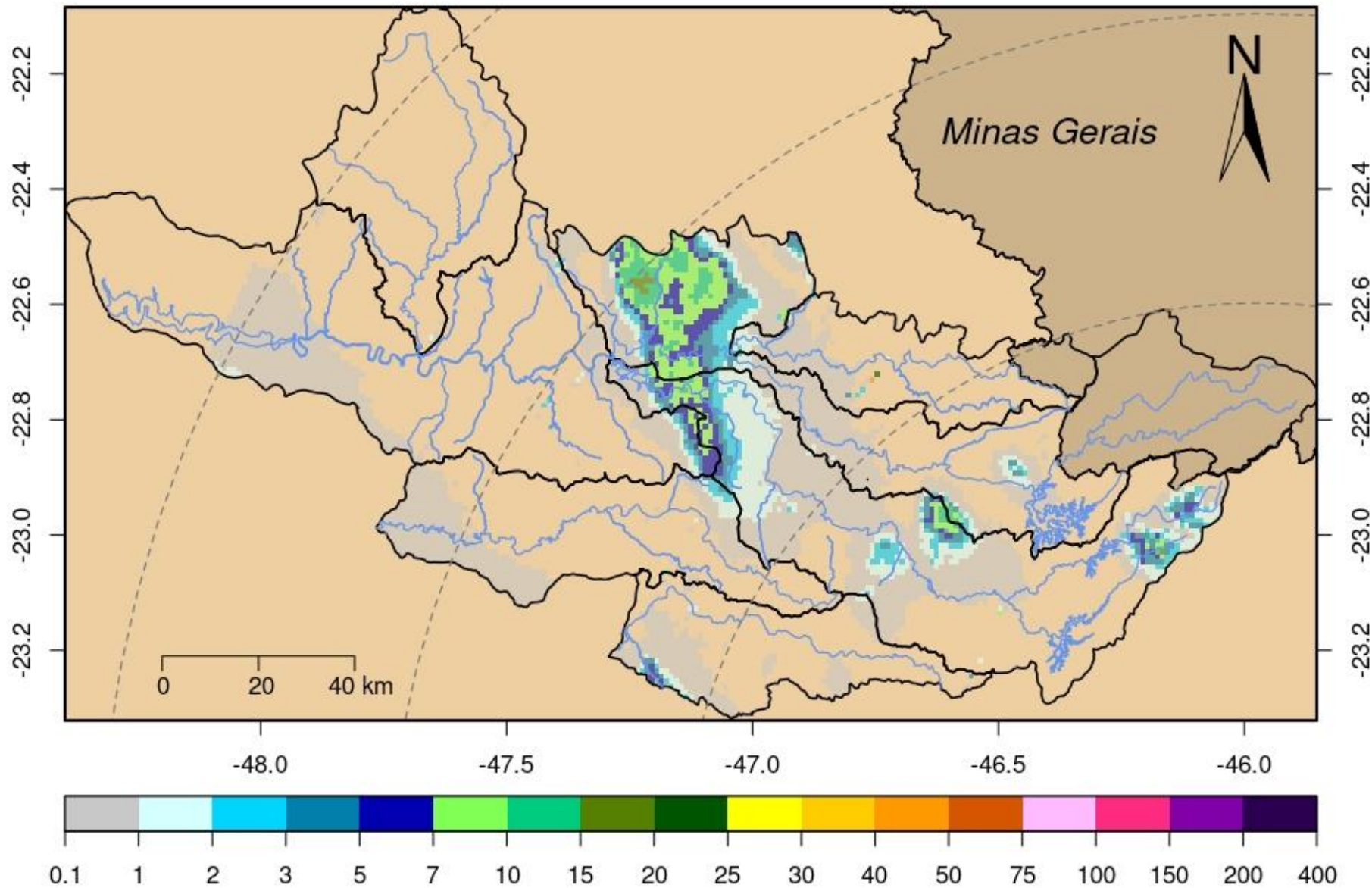

DADOS PLUVIOMÉTRICOS														
Nomenclatura no mapa	Postos	2025									Chuva acumulada das 7h de 03/10/2025 às 7h de 04/10/2025 (mm)	Chuva acumulada em Outubro (até 04/10/2025 7h00min) (mm)	Chuva média mensal de Outubro (mm)	Quantidade de chuva em relação à média (%)
		Janeiro	Fevereiro	Março	Abril	Maior	Junho	Julho	Agosto	Setembro				
53	Rio Cachoeira Captação Piracaba	183,20	208,60	93,00	146,20	28,40	**	24,60	4,40	37,60	0,00	0,00	124,69	*
80	Rio Atibaína Mascate Nazaré Paulista	176,00	144,50	48,75	85,50	45,00	48,50	14,75	3,00	47,25	0,00	0,00	117,11	*
54	Rio Atibaína Atibaína	109,60	158,60	56,20	154,00	40,60	**	21,80	1,40	72,00	0,00	0,00	115,29	*
55	Rio Atibaína Bairro da Ponte Itatiba	152,75	114,50	53,25	114,50	15,50	31,50	21,75	5,25	67,50	0,00	0,00	97,82	*
56	Rio Atibaína Captação Valinhos	147,60	176,60	84,00	95,80	15,80	41,00	27,00	4,20	84,40	0,00	0,00	127,13	*
59	Rio Atibaína Desemb. Furtado Campinas	178,00	135,75	122,00	166,50	4,00	13,50	17,25	0,25	52,75	0,00	0,00	79,09	*
57	Rio Atibaína Acima de Paulínia	**	99,00	58,75	89,25	6,25	20,00	0,00	3,25	42,75	3,50	3,50	81,53	*
52	Rio Jaguari Guaripocaba Bragança Paul.	192,40	108,60	78,80	122,40	22,40	28,60	25,00	3,60	35,00	0,20	0,20	94,05	0,2%
138	Rio Jaguari Buenópolis Morungaba	129,00	95,75	83,75	169,50	13,00	23,25	26,25	2,25	56,25	0,00	0,00	108,42	*
49	Rio Jaguari Jaguariúna	195,60	111,20	56,80	109,80	11,40	17,40	12,20	1,60	50,60	0,00	0,00	92,43	*
50	Rio Camanducaia Dal Bo Jaguariúna	164,80	84,60	63,60	89,40	10,60	26,80	9,20	1,20	34,20	0,00	0,00	104,33	*
48	Rio Jaguari Usina Ester Cosmópolis	133,25	114,00	53,00	60,50	12,00	19,50	9,50	3,75	30,75	9,25	9,25	89,95	10,3%
863	Rio Jaguari Captação Limeira Limeira	211,20	107,00	23,20	90,00	4,80	0,40	0,80	1,40	25,00	0,40	0,40	***	*
713	Rio Piracicaba Aimarátá Americana	228,40	106,00	19,20	58,40	9,40	26,40	9,60	0,80	43,80	0,00	0,00	132,94	*
122	Rib. Quilombo Americana	255,40	151,00	66,40	80,60	12,60	31,20	16,80	3,60	50,60	0,00	0,00	***	*
599	Rio Piracicaba Santa Bárbara D'Oeste	279,25	98,75	56,50	69,50	14,00	45,25	17,75	0,25	28,25	0,00	0,00	124,50	*
46	Rio Piracicaba Piracicaba	157,00	94,75	60,50	47,50	0,50	41,25	8,00	1,00	15,00	0,00	0,00	100,21	*
601	Rio Corumbataí Rio Claro	312,75	141,25	95,00	51,75	9,00	42,75	11,00	6,25	37,75	0,00	0,00	140,86	*
630	Rio Corumbataí Novo Batovi Rio Claro	171,40	125,80	52,60	58,80	10,20	41,60	6,00	4,40	18,60	0,00	0,00	114,84	*
602	Rio Corumbataí Captação SEMAE Piracicaba	255,50	88,25	39,25	56,00	11,25	55,50	11,50	1,25	16,00	0,00	0,00	93,41	*
84	Rio Piracicaba Artemis Piracicaba	207,40	17,80	48,80	61,80	31,80	58,40	17,00	3,60	12,20	0,00	0,00	91,01	*
603	Rio Capivari Reforma Agrária Campinas	177,25	249,50	80,75	55,75	19,75	54,25	21,50	4,25	49,75	0,25	0,25	111,88	0,2%
609	Rio Capivari Sabesp Monte Mor	226,00	290,75	34,50	49,00	15,50	54,00	21,25	2,00	21,75	0,00	0,00	104,83	*
502	Rio Jundiá Itaici Jundiatuba	179,80	148,20	46,80	55,60	24,00	69,40	27,40	11,80	30,00	0,00	0,00	100,20	*
604	Rio Jundiá Salto	249,00	186,00	84,50	95,25	12,50	53,25	17,75	3,00	23,00	0,00	0,25	102,08	0,2%

* Postos sem quantidade de chuva em relação à média.

** Postos com indisponibilidade de dados.

*** Postos com instalação recente, não possuindo série histórica adequada.

REDE TELEMÉTRICA SP-ÁGUAS						
Nomenclatura no mapa	Posto de medição	Código Posto	Cotas de Alerta			
			Atenção	Alerta	Emergência	Extravasamento
593	Rio Cachoeira Montante / Piracaia	3E-122T	3,500	5,299	7,099	8,900
53	Rio Cachoeira Captação Piracaia / Piracaia	3E-116T	1,810	2,209	2,609	3,009
80	Rio Atibaína - Mascate / Nazaré Paulista	3E-089T	1,800	2,200	2,509	2,799
54	Rio Atibaia em Atibaia / Atibaia	3E-063T	2,399	2,610	2,799	3,010
55	Rio Atibaia no Bairro da Ponte / Itatiba	3D-006T	5,099	5,510	5,910	6,310
56	Rio Atibaia Captação Valinhos / Valinhos	3D-007T	3,399	3,710	3,899	4,309
59	Rio Atibaia em Desembargador Furtado / Campinas	3D-003T	2,110	2,399	2,710	3,010
57	Rio Atibaia Acima de Paulínia / Paulínia	4D-009RT	2,799	3,110	3,399	3,710
52	Rio Jaguarí em Guaripocaba / Bragança Paulista	3D-015T	3,810	4,210	4,610	5,010
138	Rio Jaguarí em Buenópolis / Morungaba	3D-009T	2,610	2,910	3,210	3,510
49	Rio Jaguarí em Jaguariúna / Jaguariúna	3D-008T	2,210	2,510	2,810	3,110
50	Rio Camanducaia em Dal Bo/ Jaguariúna	3D-001T	3,110	3,610	4,110	4,610
48	Rio Jaguarí em Usina Ester / Cosmópolis	4D-001T	9,000	10,000	11,000	12,000
122	Ribeirão Quilombo em Americana / Americana	-	-	-	-	5,349
599	Rio Piracicaba em Salta Bárbara D'Oeste / Santa Bárbara D'Oeste	-	493,610	494,399	495,199	496,010
46	Rio Piracicaba em Piracicaba / Piracicaba	4D-015T	3,200	3,700	4,200	4,700
601	Rio Corumbataí em Rio Claro / Rio Claro	-	558,299	558,600	558,899	559,250
630	Rio Corumbataí - Novo Batovi / Rio Claro	4D-042T	534,510	535,010	535,510	536,010
602	Rio Corumbataí- Captação SEMAE Piracicaba / Piracicaba	-	3,399	4,099	4,799	5,500
84	Rio Piracicaba em Artemis / Piracicaba	4D-007T	3,010	3,510	4,010	4,510
603	Rio Capivari - Reforma Agrária / Campinas	4E-027T	2,809	3,210	3,610	4,010
609	Rio Capivari Sabesp Monte Mor / Monte Mor	-	529,009	529,509	530,009	530,509
608	Rio Capivari Mirim em Monte Mor / Monte Mor	-	-	-	-	4,000
745	Rio Jundiá em Campo Limpo Paulista / Campo Limpo Paulista	-	2,540	2,939	3,339	3,740
502	Rio Jundiá - Itaici / Indaiatuba	4E-017T	554,009	554,509	555,009	555,509
604	Rio Jundiá / Salto	-	3,700	4,099	4,500	4,900

Cota com referência ao nível do mar (cota ortométrica)

REDE TELEMÉTRICA SP-ÁGUAS													
04/10/2025						Vazão (Q)				Nível (Flu)			
Nomeclatura no mapa	Posto de medição local	Código do Posto	Vazão Média do Mês Atual	Vazão do rio 04/10/2025 07h	Nível do rio 04/10/2025 07h	Vazão Média Histórica de Outubro	Vazão 7h/Vazão média	Vazão 04/10/2024 07h	Relação Q (04/10/25) 7h / Q (04/10/24) 7h	Nível Médio Histórico de Outubro	Nível 7h/ Nível médio	Nível 04/10/2024 07h	Relação Flu (04/10/25) 7h / Flu (04/10/24) 7h
			(m³/s)	(m³/s)	(m)	(m³/s)	%	(m³/s)	%	(m)	%	(m)	%
593	Rio Cachoeira Piracaba	3E-122T	1,67	1,65	0,50	3,51	53,02 % Abaixo	1,84	10,19 % Abaixo	0,73	30,78 % Abaixo	0,53	4,74 % Abaixo
53	Rio Cachoeira Captação Piracaba	3E-116T	*	*	2,30	2,43	*	*	*	2,04	12,67 % Acima	2,36	2,29 % Abaixo
80	Rio Atibaia Mascate Nazaré Paulista	3E-089T	4,27	5,37	2,55	2,49	115,46 % Acima	5,93	9,46 % Abaixo	1,57	62,59 % Acima	2,55	0,04 % Abaixo
54	Rio Atibaia Atibaia	3E-063T	9,67	9,67	2,28	8,74	10,62 % Acima	11,66	17,04 % Abaixo	1,98	14,95 % Acima	2,49	8,56 % Abaixo
55	Rio Atibaia Bairro da Ponte Itatiba	3D-006T	9,61	9,30	4,26	17,63	47,24 % Abaixo	11,52	19,28 % Abaixo	4,25	0,1 % Acima	4,41	3,38 % Abaixo
56	Rio Atibaia Captação Valinhos	3D-007T	9,96	9,66	0,87	15,47	37,55 % Abaixo	12,71	23,98 % Abaixo	1,06	17,33 % Abaixo	0,99	11,55 % Abaixo
59	Rio Atibaia Desemb. Furtado Campinas	3D-003T	8,00	8,23	0,59	20,47	59,82 % Abaixo	8,50	3,22 % Abaixo	0,91	35,28 % Abaixo	0,60	2,17 % Abaixo
57	Rio Atibaia Acima de Paulínia	4D-009RT	8,83	8,75	1,87	20,23	56,78 % Abaixo	11,18	21,8 % Abaixo	2,05	9,01 % Abaixo	1,95	4,35 % Abaixo
52	Rio Jaguari Guaripocaba Bragança Paul.	3D-015T	1,63	1,92	1,05	8,19	76,59 % Abaixo	2,63	27 % Abaixo	1,18	11,12 % Abaixo	1,16	9,91 % Abaixo
138	Rio Jaguari Buenópolis Morungaba	3D-009T	2,02	1,99	1,01	14,39	86,2 % Abaixo	3,09	35,66 % Abaixo	1,08	6,38 % Abaixo	1,12	9,76 % Abaixo
49	Rio Jaguari Jaguariúna	3D-008T	2,42	2,10	1,04	8,37	74,95 % Abaixo	1,73	21,44 % Acima	0,97	6,74 % Acima	1,01	3,08 % Acima
50	Rio Camanducaia Dal Bo Jaguariúna	3D-001T	2,04	1,84	0,02	9,16	79,87 % Abaixo	1,61	14,75 % Acima	0,52	97,12 % Abaixo	-0,02	193,75 % Abaixo
48	Rio Jaguari Usina Ester Cosmópolis	4D-001T	5,63	4,71	0,45	23,96	80,36 % Abaixo	1,82	158,57 % Acima	0,96	53 % Abaixo	0,31	44,84 % Acima
122	Rib. Quilombo Americana	-	*	*	*	*	*	*	*	*	*	*	*
599	Rio Piracicaba Santa Bárbara D'Oeste	-	16,28	15,53	491,14	43,44	64,25 % Abaixo	11,86	30,98 % Acima	491,47	0,07 % Abaixo	491,09	0,01 % Acima
46	Rio Piracicaba Piracicaba	4D-015T	16,06	13,97	0,90	69,53	79,91 % Abaixo	12,93	8,02 % Acima	1,55	41,74 % Abaixo	0,86	4,89 % Acima
601	Rio Corumbataí Rio Claro	-	1,22	1,13	557,30	2,68	57,69 % Abaixo	1,15	1,65 % Abaixo	557,64	0,06 % Abaixo	557,30	0 % Abaixo
630	Rio Corumbataí Novo Batovi Rio Claro	4D-042T	2,08	2,12	532,18	4,01	46,97 % Abaixo	1,69	25,75 % Acima	532,14	0,01 % Acima	532,13	0,01 % Acima
602	Rio Corumbataí Captação SEMAE Piracicaba	-	1,84	1,68	0,57	8,13	79,33 % Abaixo	2,22	24,28 % Abaixo	0,94	39,36 % Abaixo	0,63	9,67 % Abaixo
84	Rio Piracicaba Artemis Piracicaba	4D-007T	20,35	16,73	0,29	72,50	76,92 % Abaixo	12,15	37,73 % Acima	0,98	69,98 % Abaixo	0,22	34,86 % Acima
603	Rio Capivari Reforma Agrária Campinas	-	0,35	0,43	1,47	1,66	74,09 % Abaixo	0,61	30,02 % Abaixo	1,65	11,02 % Abaixo	1,46	0,41 % Acima
609	Rio Capivari Sabesp Monte Mor	-	2,24	2,36	526,78	6,62	64,33 % Abaixo	2,90	18,68 % Abaixo	527,18	0,08 % Abaixo	526,86	0,01 % Abaixo
745	Rio Jundiá Campo Limpo Paulista	-	0,47	0,46	1,24	1,03	55,14 % Abaixo	1,55	70,12 % Abaixo	1,36	8,35 % Abaixo	1,48	15,73 % Abaixo
502	Rio Jundiá Itaicí Indaiatuba	4E-017	2,55	2,20	553,40	8,19	73,13 % Abaixo	3,66	39,93 % Abaixo	553,62	0,04 % Abaixo	553,49	0,02 % Abaixo
604	Rio Jundiá Salto	-	2,09	2,08	0,76	15,33	86,4 % Abaixo	3,81	45,27 % Abaixo	1,34	43,77 % Abaixo	0,87	13,1 % Abaixo
608	Rio Capivari Mirim Monte Mor	-	0,05	0,04	0,41	0,70	94,46 % Abaixo	0,01	225 % Acima	0,67	38,81 % Abaixo	0,35	16,1 % Acima

OBS1: Tendo em vista que os postos 745 e 608 são recentes, as médias históricas não estão disponíveis.

OBS2: Os postos 607, 599, 601, 630, 609 e 502 possuem cota com referência ao nível do mar (cota ortométrica).

Legenda: Normal (verde), Atenção (amarelo), Alerta (laranja), Emergência (vermelho), Extravasamento (roxo)

Fonte: SAISP



AGÊNCIA DE AGUAS DO ESTADO DE SÃO PAULO

Secretaria de Meio Ambiente, Infraestrutura e Logística



SÃO PAULO GOVERNO DO ESTADO

