



BOLETIM DIÁRIO

Sala de Situação PCJ

23/10/2025



Secretaria de Meio Ambiente, Infraestrutura e Logística



SÃO PAULO
GOVERNO DO ESTADO

Localização dos Postos da Rede Telemétrica da SP-ÁGUAS/SAISP nas Bacias PCJ

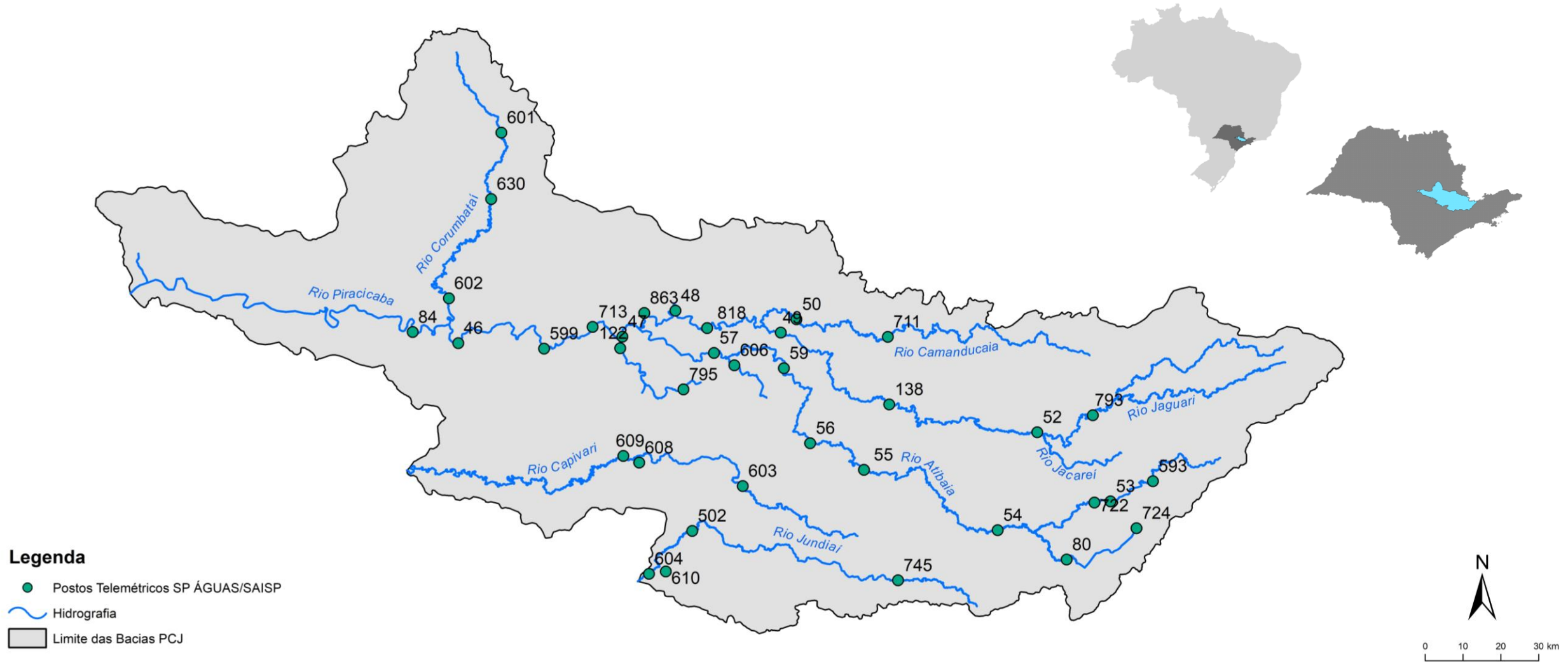

Chuva Acumulada de Radar em 24 horas nas Bacias PCJ : 23-10-2025 07:00 Local

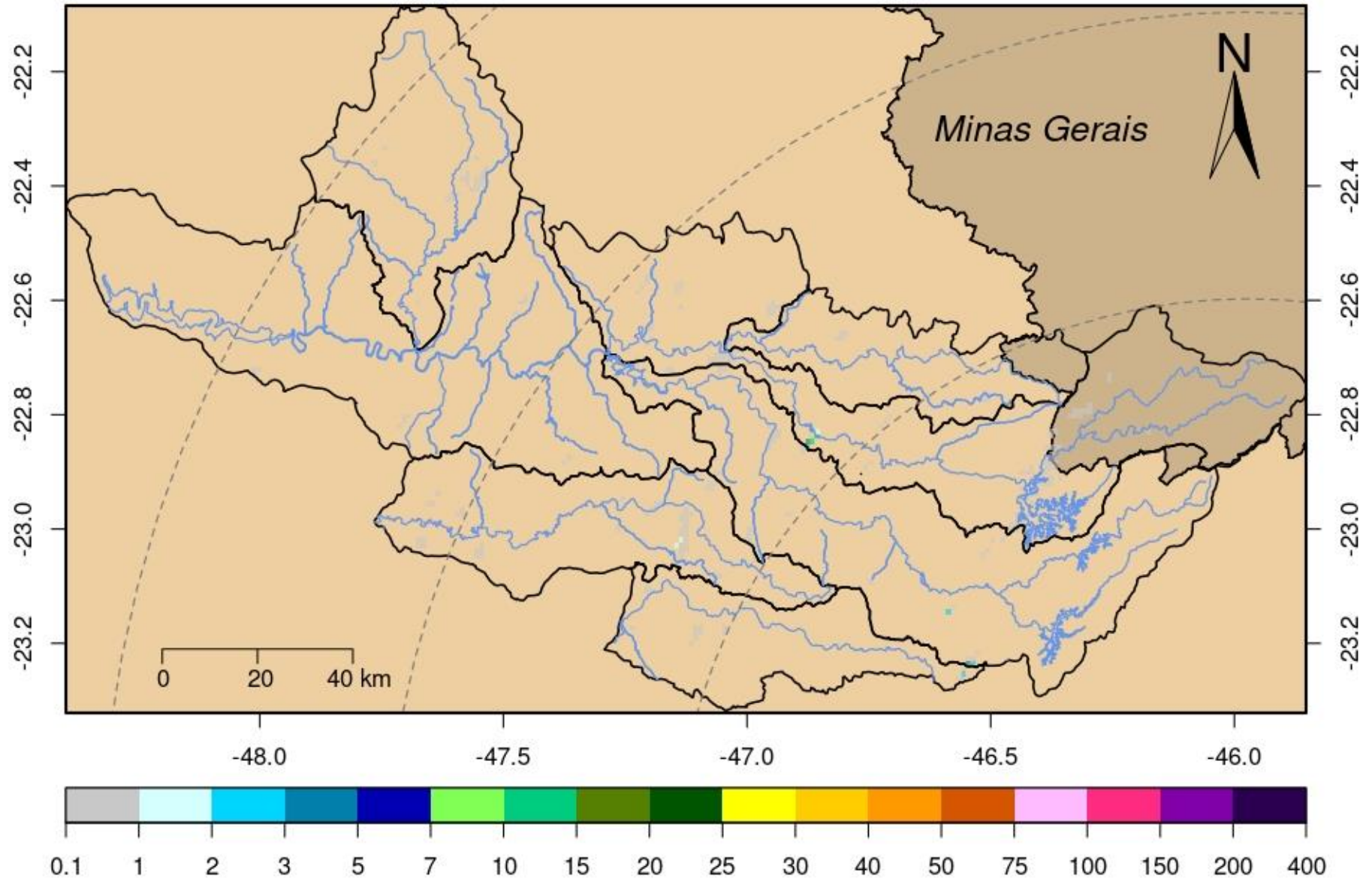

DADOS PLUVIOMÉTRICOS														
Nomenclatura no mapa	Postos	2025									Chuva acumulada das 7h de 22/10/2025 às 7h de 23/10/2025 (mm)	Chuva acumulada em Outubro (até 23/10/2025 7h00min) (mm)	Chuva média mensal de Outubro (mm)	Quantidade de chuva em relação à média (%)
		Janeiro	Fevereiro	Março	Abril	Mai	Junho	Julho	Agosto	Setembro				
53	Rio Cachoeira Captação Piracaia	183,20	208,60	93,00	146,20	28,40	**	24,60	4,40	37,60	0,00	67,40	124,69	54,1%
80	Rio Atibaíha Mascate Nazaré Paulista	176,00	144,50	48,75	85,50	45,00	48,50	14,75	3,00	47,25	0,00	44,75	117,11	38,2%
54	Rio Atibaia Atibaia	109,60	158,60	56,20	154,00	40,60	**	21,80	1,40	72,00	0,00	49,40	115,29	42,8%
55	Rio Atibaia Bairro da Ponte Itatiba	152,75	114,50	53,25	114,50	15,50	31,50	21,75	5,25	67,50	0,00	39,50	97,82	40,4%
56	Rio Atibaia Captação Valinhos	147,60	176,60	84,00	95,80	15,80	41,00	27,00	4,20	84,40	0,00	52,20	127,13	41,1%
59	Rio Atibaia Desemb. Furtado Campinas	178,00	135,75	122,00	166,50	4,00	13,50	17,25	0,25	52,75	0,00	80,25	79,09	101,5%
57	Rio Atibaia Acima de Paulínia	**	99,00	58,75	89,25	6,25	20,00	0,00	3,25	42,75	0,00	71,00	81,53	*
52	Rio Jaguari Guarijocaba Bragança Paul.	192,40	108,60	78,80	122,40	22,40	28,60	25,00	3,60	35,00	0,00	54,00	94,05	57,4%
138	Rio Jaguari Buenópolis Morungaba	129,00	95,75	83,75	169,50	13,00	23,25	26,25	2,25	56,25	0,00	57,50	108,42	53,0%
49	Rio Jaguari Jaguarúna	195,60	111,20	56,80	109,80	11,40	17,40	12,20	1,60	50,60	0,00	72,20	92,43	78,1%
50	Rio Camanducaia Dal Bo Jaguarúna	164,80	84,60	63,60	89,40	10,60	26,80	9,20	1,20	34,20	0,00	59,00	104,33	56,6%
48	Rio Jaguari Usina Ester Cosmópolis	133,25	114,00	53,00	60,50	12,00	19,50	9,50	3,75	30,75	0,00	68,25	89,95	75,9%
863	Rio Jaguari Captação Limeira Limeira	211,20	107,00	23,20	90,00	4,80	0,40	0,80	1,40	25,00	0,00	28,20	***	*
713	Rio Piracicaba Aimaratá Americana	228,40	106,00	19,20	58,40	9,40	26,40	9,60	0,80	43,80	0,00	31,80	132,94	23,9%
122	Rib. Quilombo Americana	255,40	151,00	66,40	80,60	12,60	31,20	16,80	3,60	50,60	*	*	***	*
599	Rio Piracicaba Santa Bárbara D'Oeste	279,25	98,75	56,50	69,50	14,00	45,25	17,75	0,25	28,25	0,00	50,75	124,50	40,9%
46	Rio Piracicaba Piracicaba	157,00	94,75	60,50	47,50	0,50	41,25	8,00	1,00	15,00	0,25	33,75	100,21	33,7%
601	Rio Corumbataí Rio Claro	312,75	141,25	95,00	51,75	9,00	42,75	11,00	6,25	37,75	0,00	113,25	140,86	80,4%
630	Rio Corumbataí Novo Batovi Rio Claro	171,40	125,80	52,60	58,80	10,20	41,60	6,00	4,40	18,60	0,00	59,60	114,84	51,9%
602	Rio Corumbataí Captação SEMAE Piracicaba	255,50	88,25	39,25	56,00	11,25	55,50	11,50	1,25	16,00	0,00	120,75	93,41	129,3%
84	Rio Piracicaba Artemis Piracicaba	207,40	17,80	48,80	61,80	31,80	58,40	17,00	3,60	12,20	0,00	69,60	91,01	76,5%
603	Rio Capivari Reforma Agrária Campinas	177,25	249,50	80,75	55,75	19,75	54,25	21,50	4,25	49,75	0,00	40,75	111,88	36,7%
609	Rio Capivari Sabesp Monte Mor	226,00	290,75	34,50	49,00	15,50	54,00	21,25	2,00	21,75	0,00	23,75	104,83	22,8%
502	Rio Jundiá Itaici Indaiatuba	179,80	148,20	46,80	55,60	24,00	69,40	27,40	11,80	30,00	0,00	17,20	100,20	17,2%
604	Rio Jundiá Salto	249,00	186,00	84,50	95,25	12,50	53,25	17,75	3,00	23,00	0,00	37,50	102,08	36,8%

REDE TELEMÉTRICA SP-ÁGUAS						
Nomenclatura no mapa	Posto de medição	Código Posto	Cotas de Alerta			
			Atenção	Alerta	Emergência	Extravasamento
593	Rio Cachoeira Montante / Piracaia	3E-122T	3,500	5,299	7,099	8,900
53	Rio Cachoeira Captação Piracaia / Piracaia	3E-116T	1,810	2,209	2,609	3,009
80	Rio Atibaína - Mascate / Nazaré Paulista	3E-089T	1,800	2,200	2,509	2,799
54	Rio Atibaia em Atibaia / Atibaia	3E-063T	2,399	2,610	2,799	3,010
55	Rio Atibaia no Bairro da Ponte / Itatiba	3D-006T	5,099	5,510	5,910	6,310
56	Rio Atibaia Captação Valinhos / Valinhos	3D-007T	3,399	3,710	3,899	4,309
59	Rio Atibaia em Desembargador Furtado / Campinas	3D-003T	2,110	2,399	2,710	3,010
57	Rio Atibaia Acima de Paulínia / Paulínia	4D-009RT	2,799	3,110	3,399	3,710
52	Rio Jaguarí em Guaripocaba / Bragança Paulista	3D-015T	3,810	4,210	4,610	5,010
138	Rio Jaguarí em Buenópolis / Morungaba	3D-009T	2,610	2,910	3,210	3,510
49	Rio Jaguarí em Jaguariúna / Jaguariúna	3D-008T	2,210	2,510	2,810	3,110
50	Rio Camanducaia em Dal Bo/ Jaguariúna	3D-001T	3,110	3,610	4,110	4,610
48	Rio Jaguarí em Usina Ester / Cosmópolis	4D-001T	9,000	10,000	11,000	12,000
122	Ribeirão Quilombo em Americana / Americana	-	-	-	-	5,349
599	Rio Piracicaba em Salta Bárbara D'Oeste / Santa Bárbara D'Oeste	-	493,610	494,399	495,199	496,010
46	Rio Piracicaba em Piracicaba / Piracicaba	4D-015T	3,200	3,700	4,200	4,700
601	Rio Corumbataí em Rio Claro / Rio Claro	-	558,299	558,600	558,899	559,250
630	Rio Corumbataí - Novo Batovi / Rio Claro	4D-042T	534,510	535,010	535,510	536,010
602	Rio Corumbataí- Captação SEMAE Piracicaba / Piracicaba	-	3,399	4,099	4,799	5,500
84	Rio Piracicaba em Artemis / Piracicaba	4D-007T	3,010	3,510	4,010	4,510
603	Rio Capivari - Reforma Agrária / Campinas	4E-027T	2,809	3,210	3,610	4,010
609	Rio Capivari Sabesp Monte Mor / Monte Mor	-	529,009	529,509	530,009	530,509
608	Rio Capivari Mirim em Monte Mor / Monte Mor	-	-	-	-	4,000
745	Rio Jundiá em Campo Limpo Paulista / Campo Limpo Paulista	-	2,540	2,939	3,339	3,740
502	Rio Jundiá - Itaici / Indaiatuba	4E-017T	554,009	554,509	555,009	555,509
604	Rio Jundiá / Salto	-	3,700	4,099	4,500	4,900

Cota com referência ao nível do mar (cota ortométrica)

REDE TELEMÉTRICA SP-ÁGUAS													
23/10/2025						Vazão (Q)				Nível (Flu)			
Nomeclatura no mapa	Posto de medição local	Código do Posto	Vazão Média do Mês Atual	Vazão do rio 23/10/2025 07h	Nível do rio 23/10/2025 07h	Vazão Média Histórica de Outubro	Vazão 7h/Vazão média	Vazão 23/10/2024 07h	Relação Q (23/10/25) 7h / Q (23/10/24) 7h	Nível Médio Histórico de Outubro	Nível 7h/ Nível médio	Nível 23/10/2024 07h	Relação Flu (23/10/25) 7h / Flu (23/10/24) 7h
			(m³/s)	(m³/s)	(m)	(m³/s)	%	(m³/s)	%	(m)	%	(m)	%
593	Rio Cachoeira Piracaia	3E-122T	2,24	2,14	0,57	3,51	38,89 % Abaixo	2,14	0 % Acima	0,73	21,82 % Abaixo	0,57	0 % Acima
53	Rio Cachoeira Captação Piracaia	3E-116T	*	*	2,18	2,43	*	*	*	2,04	6,55 % Acima	2,26	3,63 % Abaixo
80	Rio Atibaíinha Mascate Nazaré Paulista	3E-089T	4,76	3,67	2,42	2,49	47,24 % Acima	6,17	40,57 % Abaixo	1,57	54,61 % Acima	2,57	5,68 % Abaixo
54	Rio Atibaia Atibaia	3E-063T	10,71	9,62	2,27	8,74	10,09 % Acima	9,54	0,86 % Acima	1,98	14,7 % Acima	2,26	0,4 % Acima
55	Rio Atibaia Bairro da Ponte Itatiba	3D-006T	10,97	10,32	4,33	17,63	41,45 % Abaixo	9,22	12 % Acima	4,25	1,75 % Acima	4,25	1,79 % Acima
56	Rio Atibaia Captação Valinhos	3D-007T	11,27	10,90	0,92	15,47	29,57 % Abaixo	9,43	15,57 % Acima	1,06	12,88 % Abaixo	0,86	6,48 % Acima
59	Rio Atibaia Desemb. Furtado Campinas	3D-003T	9,94	11,02	0,71	20,47	46,17 % Abaixo	7,96	38,45 % Acima	0,91	21,72 % Abaixo	0,57	23,69 % Acima
57	Rio Atibaia Acima de Paulínia	4D-009RT	11,42	10,96	1,95	20,23	45,83 % Abaixo	15,09	27,35 % Abaixo	2,05	5,2 % Abaixo	2,07	5,95 % Abaixo
52	Rio Jaguari Guaripocaba Bragança Paul.	3D-015T	1,80	1,55	0,97	8,19	81,11 % Abaixo	1,93	19,72 % Abaixo	1,18	17,66 % Abaixo	1,05	7,54 % Abaixo
138	Rio Jaguari Buenópolis Morungaba	3D-009T	3,41	3,30	1,14	14,39	77,09 % Abaixo	3,00	9,83 % Acima	1,08	5,6 % Acima	1,11	2,52 % Acima
49	Rio Jaguari Jaguariúna	3D-008T	3,49	4,40	1,19	8,37	47,41 % Abaixo	5,92	25,68 % Abaixo	0,97	22,9 % Acima	1,28	6,5 % Abaixo
50	Rio Camanducaia Dal Bo Jaguariúna	3D-001T	2,90	3,07	0,15	9,16	66,53 % Abaixo	2,45	25,25 % Acima	0,52	70,65 % Abaixo	0,09	75,86 % Acima
48	Rio Jaguari Usina Ester Cosmópolis	4D-001T	6,31	9,95	0,63	23,96	58,46 % Abaixo	5,96	66,95 % Acima	0,96	34,47 % Abaixo	0,50	26,21 % Acima
122	Rib. Quilombo Americana	-	*	*	*	*	*	*	*	*	*	*	*
599	Rio Piracicaba Santa Bárbara D'Oeste	-	23,95	22,26	491,24	43,44	48,75 % Abaixo	80,49	72,34 % Abaixo	491,47	0,05 % Abaixo	492,03	0,16 % Abaixo
46	Rio Piracicaba Piracicaba	4D-015T	24,08	25,35	1,12	69,53	63,53 % Abaixo	15,64	62,09 % Acima	1,55	27,44 % Abaixo	0,94	19,62 % Acima
601	Rio Corumbataí Rio Claro	-	1,43	1,21	557,32	2,68	55,04 % Abaixo	1,47	17,92 % Abaixo	557,64	0,06 % Abaixo	557,38	0,01 % Abaixo
630	Rio Corumbataí Novo Batovi Rio Claro	4D-042T	2,85	2,44	532,22	4,01	38,98 % Abaixo	1,90	28,7 % Acima	532,14	0,02 % Acima	532,15	0,01 % Acima
602	Rio Corumataí Captação SEMAE Piracicaba	-	4,33	2,83	0,69	8,13	65,26 % Abaixo	3,46	18,35 % Abaixo	0,94	26,38 % Abaixo	0,75	7,73 % Abaixo
84	Rio Piracicaba Artemis Piracicaba	4D-007T	31,50	35,00	0,59	72,50	51,73 % Abaixo	19,36	80,75 % Acima	0,98	40,16 % Abaixo	0,34	73,89 % Acima
603	Rio Capivari Reforma Agrária Campinas	-	0,58	0,42	1,47	1,66	74,57 % Abaixo	0,57	25,88 % Abaixo	1,65	11,14 % Abaixo	1,45	0,96 % Acima
609	Rio Capivari Sabesp Monte Mor	-	3,29	2,38	526,79	6,62	64,1 % Abaixo	3,09	23,16 % Abaixo	527,18	0,07 % Abaixo	526,88	0,02 % Abaixo
745	Rio Jundiá Campo Limpo Paulista	-	0,79	0,59	1,28	1,03	43,16 % Abaixo	0,38	54,33 % Acima	1,36	5,77 % Abaixo	1,22	5,01 % Acima
502	Rio Jundiá Itaíci Indaiatuba	4E-017	3,18	2,32	553,41	8,19	71,7 % Abaixo	2,63	11,93 % Abaixo	553,62	0,04 % Abaixo	553,43	0 % Abaixo
604	Rio Jundiá Salto	-	3,13	2,77	0,81	15,33	81,92 % Abaixo	1,98	39,74 % Acima	1,34	40,05 % Abaixo	0,75	7,75 % Acima
608	Rio Capivari Mirim Monte Mor	-	0,05	0,04	0,42	0,70	94,04 % Abaixo	0,03	40 % Acima	0,67	38,07 % Abaixo	0,40	5,32 % Acima

OBS1: Tendo em vista que os postos 745 e 608 são recentes, as médias históricas não estão disponíveis.

OBS2: Os postos 607, 599, 601, 630, 609 e 502 possuem cota com referência ao nível do mar (cota ortométrica).

Legenda: Normal Atenção Alerta Emergência Extravasamento

Fonte: SAISP

PREVISÃO DO TEMPO

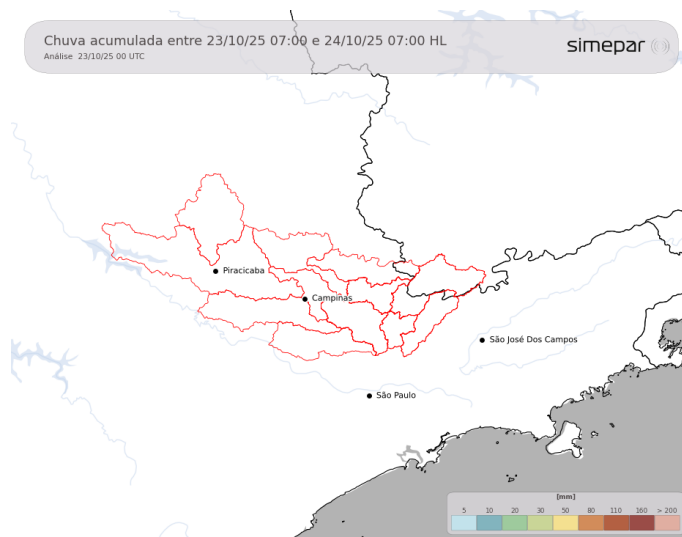

Nesta quinta-feira, as condições meteorológicas permanecem estáveis nas regiões das Bacias PCJ, sem expectativa de chuvas. As temperaturas se elevam à tarde, atingindo valores em torno de 28 °C, com menor elevação nas sub-bacias a leste. O amanhecer foi gelado na região das Bacias PCJ, com valores, em média, próximos aos 12 °C.

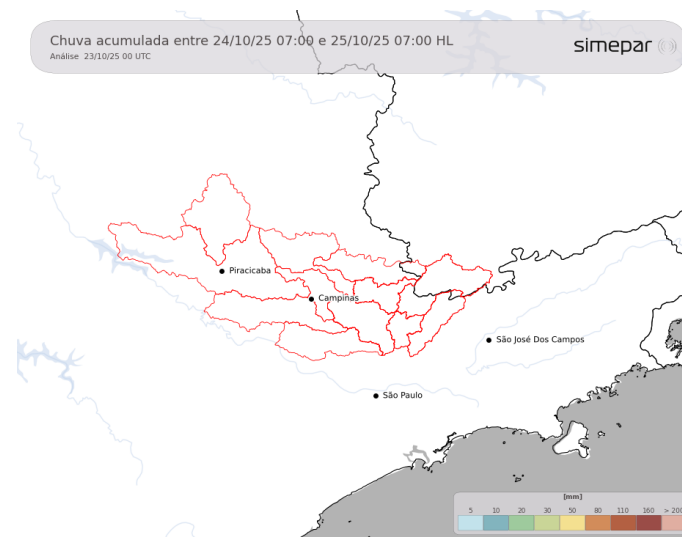

Amanhã (24/10/2025): Uma massa de ar mais estável continua predominando sobre as regiões das Bacias PCJ nesta sexta-feira, com pouca variação de nuvens ao longo do dia. As temperaturas seguem amenas no amanhecer, com valores entre 12 °C e 14 °C, e se elevam à tarde, atingindo valores próximos aos 30 °C.

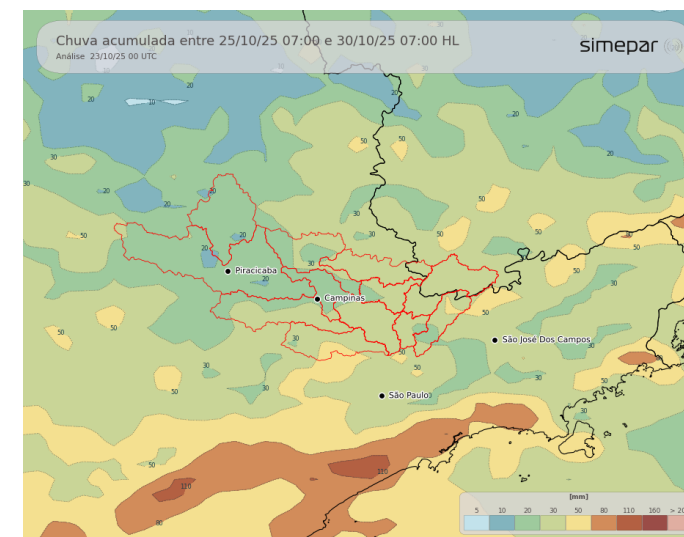

Previsão de 3 a 7 dias (25/10 a 30/10/2025): Não há previsão de chuva sobre o estado de São Paulo para este fim de semana (25/10 e 26/10). Nas regiões das Bacias PCJ, as temperaturas serão amenas no amanhecer, com elevação acentuada ao longo do dia, ultrapassando os 30 °C no período da tarde. As chuvas retornam ao território paulista na segunda-feira (27/10), com precipitação significativa prevista sobre as Bacias PCJ entre terça e quarta-feira.

Fonte: Simepar

*** Outras informações como previsão do tempo, meteogramas, gráficos de vazão e nível, podem ser encontrados no site da Sala de Situação PCJ.**



Secretaria de Meio Ambiente, Infraestrutura e Logística



SÃO PAULO GOVERNO DO ESTADO

