



BOLETIM DIÁRIO

Sala de Situação PCJ

26/10/2025



Secretaria de Meio Ambiente, Infraestrutura e Logística



SÃO PAULO
GOVERNO DO ESTADO

Localização dos Postos da Rede Telemétrica da SP-ÁGUAS/SAISP nas Bacias PCJ



Chuva Acumulada de Radar em 24 horas nas Bacias PCJ : 26-10-2025 07:00 Local

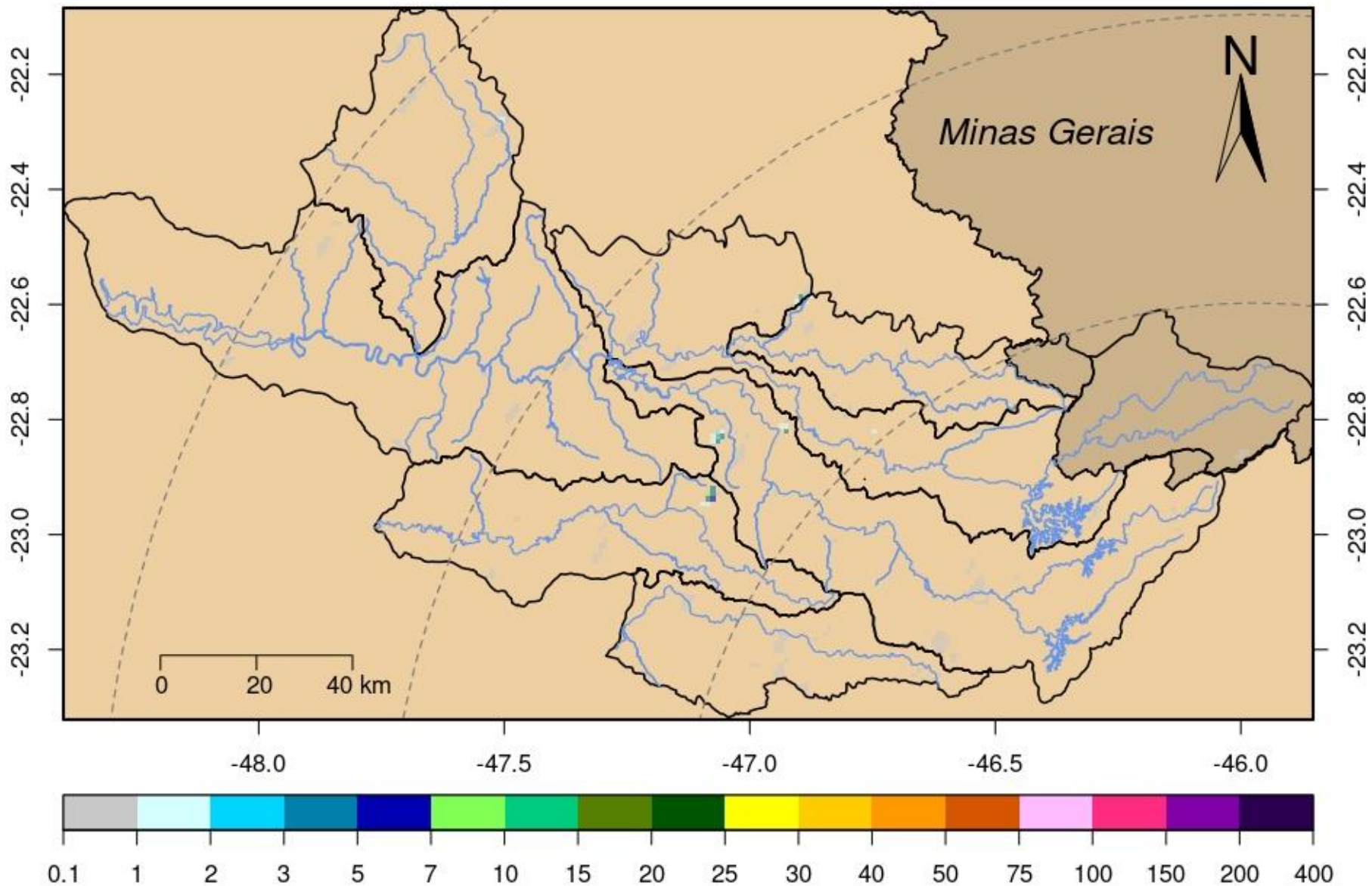

DADOS PLUVIOMÉTRICOS

Nomenclatura no mapa	Postos	2025									Chuva acumulada das 7h de 25/10/2025 às 7h de 26/10/2025 (mm)	Chuva acumulada em Outubro (até 26/10/2025 7h00min) (mm)	Chuva média mensal de Outubro (mm)	Quantidade de chuva em relação à média (%)
		Janeiro	Fevereiro	Março	Abril	Maior	Junho	Julho	Agosto	Setembro				
53	Rio Cachoeira Captação Piracaba	183,20	208,60	93,00	146,20	28,40	**	24,60	4,40	37,60	0,00	67,40	124,69	54,1%
80	Rio Atibaína Mascate Nazaré Paulista	176,00	144,50	48,75	85,50	45,00	48,50	14,75	3,00	47,25	0,00	44,75	117,11	38,2%
54	Rio Atibaia Atibaia	109,60	158,60	56,20	154,00	40,60	**	21,80	1,40	72,00	0,00	49,40	115,29	42,8%
55	Rio Atibaia Bairro da Ponte Itatiba	152,75	114,50	53,25	114,50	15,50	31,50	21,75	5,25	67,50	0,00	39,50	97,82	40,4%
56	Rio Atibaia Captação Valinhos	147,60	176,60	84,00	95,80	15,80	41,00	27,00	4,20	84,40	0,00	52,20	127,13	41,1%
59	Rio Atibaia Desemb. Furtado Campinas	178,00	135,75	122,00	166,50	4,00	13,50	17,25	0,25	52,75	0,00	80,25	79,09	101,5%
57	Rio Atibaia Acima de Paulínia	**	99,00	58,75	89,25	6,25	20,00	0,00	3,25	42,75	0,00	71,00	81,53	*
52	Rio Jaguari Guaripocaba Bragança Paul.	192,40	108,60	78,80	122,40	22,40	28,60	25,00	3,60	35,00	0,00	54,00	94,05	57,4%
138	Rio Jaguari Buenópolis Morungaba	129,00	95,75	83,75	169,50	13,00	23,25	26,25	2,25	56,25	0,00	57,50	108,42	53,0%
49	Rio Jaguari Jaguariúna	195,60	111,20	56,80	109,80	11,40	17,40	12,20	1,60	50,60	0,00	72,20	92,43	78,1%
50	Rio Camanducaia Dal Bo Jaguariúna	164,80	84,60	63,60	89,40	10,60	26,80	9,20	1,20	34,20	0,00	59,00	104,33	56,6%
48	Rio Jaguari Usina Ester Cosmópolis	133,25	114,00	53,00	60,50	12,00	19,50	9,50	3,75	30,75	0,00	68,25	89,95	75,9%
863	Rio Jaguari Captação Limeira Limeira	211,20	107,00	23,20	90,00	4,80	0,40	0,80	1,40	25,00	0,00	28,20	***	*
713	Rio Piracicaba Aimaratá Americana	228,40	106,00	19,20	58,40	9,40	26,40	9,60	0,80	43,80	0,00	31,80	132,94	23,9%
122	Rib. Quilombo Americana	255,40	151,00	66,40	80,60	12,60	31,20	16,80	3,60	50,60	0,00	63,20	***	*
599	Rio Piracicaba Santa Bárbara D Oeste	279,25	98,75	56,50	69,50	14,00	45,25	17,75	0,25	28,25	0,00	50,75	124,50	40,9%
46	Rio Piracicaba Piracicaba	157,00	94,75	60,50	47,50	0,50	41,25	8,00	1,00	15,00	0,00	33,75	100,21	33,7%
601	Rio Corumbataí Rio Claro	312,75	141,25	95,00	51,75	9,00	42,75	11,00	6,25	37,75	0,00	113,25	140,86	80,4%
630	Rio Corumbataí Novo Batovi Rio Claro	171,40	125,80	52,60	58,80	10,20	41,60	6,00	4,40	18,60	0,00	59,60	114,84	51,9%
602	Rio Corumbataí Captação SEMAE Piracicaba	255,50	88,25	39,25	56,00	11,25	55,50	11,50	1,25	16,00	0,00	120,75	93,41	129,3%
84	Rio Piracicaba Artemis Piracicaba	207,40	17,80	48,80	61,80	31,80	58,40	17,00	3,60	12,20	0,00	69,60	91,01	76,5%
603	Rio Capivari Reforma Agrária Campinas	177,25	249,50	80,75	55,75	19,75	54,25	21,50	4,25	49,75	0,00	40,75	111,88	36,7%
609	Rio Capivari Sabesp Monte Mor	226,00	290,75	34,50	49,00	15,50	54,00	21,25	2,00	21,75	0,00	23,75	104,83	22,8%
502	Rio Jundiá Itaici Jundiatuba	179,80	148,20	46,80	55,60	24,00	69,40	27,40	11,80	30,00	0,00	17,20	100,20	17,2%
604	Rio Jundiá Salto	249,00	186,00	84,50	95,25	12,50	53,25	17,75	3,00	23,00	0,00	37,50	102,08	36,8%

* Postos sem quantidade de chuva em relação à média.

** Postos com indisponibilidade de dados.

*** Postos com instalação recente, não possuindo série histórica adequada.

Fonte: SAISP

REDE TELEMÉTRICA SP-ÁGUAS						
Nomenclatura no mapa	Posto de medição	Código Posto	Cotas de Alerta			
			Atenção	Alerta	Emergência	Extravasamento
593	Rio Cachoeira Montante / Piracaia	3E-122T	3,500	5,299	7,099	8,900
53	Rio Cachoeira Captação Piracaia / Piracaia	3E-116T	1,810	2,209	2,609	3,009
80	Rio Atibaína - Mascate / Nazaré Paulista	3E-089T	1,800	2,200	2,509	2,799
54	Rio Atibaia em Atibaia / Atibaia	3E-063T	2,399	2,610	2,799	3,010
55	Rio Atibaia no Bairro da Ponte / Itatiba	3D-006T	5,099	5,510	5,910	6,310
56	Rio Atibaia Captação Valinhos / Valinhos	3D-007T	3,399	3,710	3,899	4,309
59	Rio Atibaia em Desembargador Furtado / Campinas	3D-003T	2,110	2,399	2,710	3,010
57	Rio Atibaia Acima de Paulínia / Paulínia	4D-009RT	2,799	3,110	3,399	3,710
52	Rio Jaguarí em Guaripocaba / Bragança Paulista	3D-015T	3,810	4,210	4,610	5,010
138	Rio Jaguarí em Buenópolis / Morungaba	3D-009T	2,610	2,910	3,210	3,510
49	Rio Jaguarí em Jaguariúna / Jaguariúna	3D-008T	2,210	2,510	2,810	3,110
50	Rio Camanducaia em Dal Bo/ Jaguariúna	3D-001T	3,110	3,610	4,110	4,610
48	Rio Jaguarí em Usina Ester / Cosmópolis	4D-001T	9,000	10,000	11,000	12,000
122	Ribeirão Quilombo em Americana / Americana	-	-	-	-	5,349
599	Rio Piracicaba em Salta Bárbara D'Oeste / Santa Bárbara D'Oeste	-	493,610	494,399	495,199	496,010
46	Rio Piracicaba em Piracicaba / Piracicaba	4D-015T	3,200	3,700	4,200	4,700
601	Rio Corumbataí em Rio Claro / Rio Claro	-	558,299	558,600	558,899	559,250
630	Rio Corumbataí - Novo Batovi / Rio Claro	4D-042T	534,510	535,010	535,510	536,010
602	Rio Corumbataí- Captação SEMAE Piracicaba / Piracicaba	-	3,399	4,099	4,799	5,500
84	Rio Piracicaba em Artemis / Piracicaba	4D-007T	3,010	3,510	4,010	4,510
603	Rio Capivari - Reforma Agrária / Campinas	4E-027T	2,809	3,210	3,610	4,010
609	Rio Capivari Sabesp Monte Mor / Monte Mor	-	529,009	529,509	530,009	530,509
608	Rio Capivari Mirim em Monte Mor / Monte Mor	-	-	-	-	4,000
745	Rio Jundiá em Campo Limpo Paulista / Campo Limpo Paulista	-	2,540	2,939	3,339	3,740
502	Rio Jundiá - Itaici / Indaiatuba	4E-017T	554,009	554,509	555,009	555,509
604	Rio Jundiá / Salto	-	3,700	4,099	4,500	4,900

Cota com referência ao nível do mar (cota ortométrica)

REDE TELEMÉTRICA SP-ÁGUAS													
26/10/2025						Vazão (Q)				Nível (Flu)			
Nomeclatura no mapa	Posto de medição local	Código do Posto	Vazão Média do Mês Atual	Vazão do rio 26/10/2025 07 h	Nível do rio 26/10/2025 07 h	Vazão Média Histórica de Outubro	Vazão 7h/Vazão média	Vazão 26/10/2024 07h	Relação Q (26/10/25) 7h / Q (26/10/24) 7h	Nível Médio Histórico de Outubro	Nível 7h/ Nível médio	Nível 26/10/2024 07h	Relação Flu (26/10/25) 7h / Flu (26/10/24) 7h
			(m³/s)	(m³/s)	(m)	(m³/s)	%	(m³/s)	%	(m)	%	(m)	%
593	Rio Cachoeira Piracaia	3E-122T	2,20	1,84	0,53	3,51	47,69 % Abaixo	5,12	64,17 % Abaixo	0,73	27,34 % Abaixo	0,89	40,45 % Abaixo
53	Rio Cachoeira Captação Piracaia	3E-116T	*	*	2,30	2,43	*	*	*	2,04	12,37 % Acima	1,38	66,45 % Acima
80	Rio Atibaíha Mascate Nazaré Paulista	3E-089T	4,59	3,75	2,43	2,49	50,33 % Acima	4,36	14,04 % Abaixo	1,57	55 % Acima	2,31	5,15 % Acima
54	Rio Atibaia Atibaia	3E-063T	10,56	9,50	2,26	8,74	8,63 % Acima	19,26	50,7 % Abaixo	1,98	13,99 % Acima	3,22	29,93 % Abaixo
55	Rio Atibaia Bairro da Ponte Itatiba	3D-006T	10,78	8,83	4,23	17,63	49,89 % Abaixo	43,56	79,72 % Abaixo	4,25	0,68 % Abaixo	5,92	28,66 % Abaixo
56	Rio Atibaia Captação Valinhos	3D-007T	11,09	9,22	0,86	15,47	40,38 % Abaixo	51,42	82,06 % Abaixo	1,06	18,94 % Abaixo	2,11	59,35 % Abaixo
59	Rio Atibaia Desemb. Furtado Campinas	3D-003T	9,73	7,64	0,56	20,47	62,7 % Abaixo	56,51	86,49 % Abaixo	0,91	38,48 % Abaixo	1,70	67,18 % Abaixo
57	Rio Atibaia Acima de Paulínia	4D-009RT	11,20	8,41	1,85	20,23	58,44 % Abaixo	65,54	87,17 % Abaixo	2,05	9,69 % Abaixo	2,79	33,56 % Abaixo
52	Rio Jaguari Guaripocaba Bragança Paul.	3D-015T	1,77	1,49	0,96	8,19	81,8 % Abaixo	3,34	55,39 % Abaixo	1,18	18,68 % Abaixo	1,27	24,35 % Abaixo
138	Rio Jaguari Buenópolis Morungaba	3D-009T	3,33	2,45	1,06	14,39	82,99 % Abaixo	30,49	91,97 % Abaixo	1,08	2,02 % Abaixo	2,29	53,95 % Abaixo
49	Rio Jaguari Jaguariúna	3D-008T	3,46	2,91	1,10	8,37	65,25 % Abaixo	29,20	90,04 % Abaixo	0,97	13,01 % Acima	2,18	49,7 % Abaixo
50	Rio Camanducaia Dal Bo Jaguariúna	3D-001T	2,85	2,21	0,06	9,16	75,84 % Abaixo	20,35	89,13 % Abaixo	0,52	88,49 % Abaixo	1,21	95,05 % Abaixo
48	Rio Jaguari Usina Ester Cosmópolis	4D-001T	6,60	6,89	0,53	23,96	71,23 % Abaixo	43,36	84,1 % Abaixo	0,96	44,73 % Abaixo	1,68	68,59 % Abaixo
122	Rib. Quilombo Americana	-	*	*	*	*	*	*	*	*	*	*	*
599	Rio Piracicaba Santa Bárbara D'Oeste	-	23,50	17,80	491,18	43,44	59,02 % Abaixo	199,06	91,06 % Abaixo	491,47	0,06 % Abaixo	493,31	0,43 % Abaixo
46	Rio Piracicaba Piracicaba	4D-015T	23,57	17,31	0,97	69,53	75,11 % Abaixo	195,37	91,14 % Abaixo	1,55	37,02 % Abaixo	2,84	65,64 % Abaixo
601	Rio Corumbataí Rio Claro	-	1,41	1,20	557,31	2,68	55,3 % Abaixo	2,47	51,56 % Abaixo	557,64	0,06 % Abaixo	557,61	0,05 % Abaixo
630	Rio Corumbataí Novo Batovi Rio Claro	4D-042T	2,75	1,69	532,13	4,01	57,83 % Abaixo	6,86	75,38 % Abaixo	532,14	0 % Abaixo	532,64	0,1 % Abaixo
602	Rio Corumbataí Captação SEMAE Piracicaba	-	4,12	2,32	0,64	8,13	71,42 % Abaixo	18,30	87,3 % Abaixo	0,94	31,7 % Abaixo	1,27	49,37 % Abaixo
84	Rio Piracicaba Artemis Piracicaba	4D-007T	30,94	23,38	0,40	72,50	67,75 % Abaixo	217,32	89,24 % Abaixo	0,98	58,95 % Abaixo	2,34	82,81 % Abaixo
603	Rio Capivari Reforma Agrária Campinas	-	0,57	0,48	1,48	1,66	70,95 % Abaixo	4,46	89,21 % Abaixo	1,65	10,17 % Abaixo	2,16	31,33 % Abaixo
609	Rio Capivari Sabesp Monte Mor	-	3,18	2,91	526,86	6,62	56,02 % Abaixo	41,90	93,05 % Abaixo	527,18	0,06 % Abaixo	529,64	0,52 % Abaixo
745	Rio Jundiá Campo Limpo Paulista	-	0,76	0,52	1,26	1,03	49,54 % Abaixo	2,30	77,32 % Abaixo	1,36	7,1 % Abaixo	1,59	20,6 % Abaixo
502	Rio Jundiá Itaicí Indaiatuba	4E-017	3,07	1,87	553,38	8,19	77,13 % Abaixo	15,78	88,13 % Abaixo	553,62	0,04 % Abaixo	554,02	0,12 % Abaixo
604	Rio Jundiá Salto	-	3,04	2,28	0,77	15,33	85,13 % Abaixo	43,37	94,75 % Abaixo	1,34	42,65 % Abaixo	1,84	58,14 % Abaixo
608	Rio Capivari Mirim Monte Mor	-	0,05	0,03	0,39	0,70	95,88 % Abaixo	5,37	99,46 % Abaixo	0,67	41,49 % Abaixo	2,15	81,73 % Abaixo

OBS1: Tendo em vista que os postos 745 e 608 são recentes, as médias históricas não estão disponíveis.

OBS2: Os postos 607, 599, 601, 630, 609 e 502 possuem cota com referência ao nível do mar (cota ortométrica).

Legenda: Normal Atenção Alerta Emergência Extravasamento

Fonte: SAISP



Secretaria de Meio Ambiente, Infraestrutura e Logística



SÃO PAULO GOVERNO DO ESTADO

